

"POR LA CUAL SE DECRETA EL PRESUPUESTO DEL SISTEMA GENERAL DE REGALÍAS PARA EL BIENIO DEL 1º DE ENERO DE 2021 AL 31 DE DICIEMBRE DE 2022"

EL CONGRESO DE COLOMBIA

DECRETA:

TÍTULO I  
PRESUPUESTO DE INGRESOS DEL SISTEMA GENERAL DE REGALÍAS

**ARTÍCULO 1. Presupuesto de ingresos del Sistema General de Regalías.** Establézcase el presupuesto de ingresos del Sistema General de Regalías para el bienio del 1º de enero de 2021 al 31 de diciembre de 2022, en la suma de QUINCE BILLONES CUATROCIENTOS VEINTISIETE MIL QUINIENTOS NOVENTA Y SIETE MILLONES QUINIENTOS SETENTA MIL CIENTO NOVENTA Y TRES PESOS MONEDA LEGAL (\$15.427.597.570.193), según el siguiente detalle:

| Nivel rentístico | Subnivel rentístico | Nivel 3 | Concepto | Nivel 5 | Ingreso   | Valor              |
|------------------|---------------------|---------|----------|---------|---|--------------------|
| 1                |                     |         |          |         | INGRESOS CORRIENTES                               | 15.427.597.570.193 |
| 1                | 02                  |         |          |         | INGRESOS NO TRIBUTARIOS                           | 15.427.597.570.193 |
| 1                | 02                  | 4       |          |         | DERECHOS ECONÓMICOS POR USO DE RECURSOS NATURALES | 15.427.597.570.193 |
| 1                | 02                  | 4       | 01       |         | REGALÍAS  | 15.427.597.570.193 |
| 1                | 02                  | 4       | 01       | 01      | HIDROCARBUROS                                     | 12.289.929.995.268 |
| 1                | 02                  | 4       | 01       | 02      | MINERALES   | 3.137.667.574.925  |

TÍTULO II  
PRESUPUESTO DE GASTOS DEL SISTEMA GENERAL DE REGALÍAS

CAPÍTULO I  
MONTO TOTAL DEL PRESUPUESTO DE GASTOS DEL SISTEMA GENERAL DE REGALÍAS

**ARTÍCULO 2. Presupuesto de gastos del Sistema General de Regalías.** Establézcase el presupuesto de gastos con cargo al Sistema General de Regalías durante el bienio del 1º de enero de 2021 al 31 de diciembre de 2022, en la suma de QUINCE BILLONES CUATROCIENTOS VEINTISIETE MIL QUINIENTOS NOVENTA Y SIETE MILLONES QUINIENTOS SETENTA MIL CIENTO NOVENTA Y TRES PESOS MONEDA LEGAL (\$15.427.597.570.193).

CAPÍTULO II  
PRESUPUESTO PARA LA ADMINISTRACIÓN DEL SISTEMA GENERAL DE REGALÍAS Y EL SISTEMA DE SEGUIMIENTO, EVALUACIÓN Y CONTROL (SSEC)

**ARTÍCULO 3º. Presupuesto para la Administración del Sistema General de Regalías y el Sistema de Seguimiento, Evaluación y Control (SSEC).** De conformidad con el monto total de gastos de Sistema General de Regalías definido en el artículo 2º de la presente Ley, autorícese gastos con cargo a la Administración del Sistema General de Regalías y el Sistema de Seguimiento, Evaluación y Control (SSEC), durante el bienio del 1º de enero de 2021 al 31 de diciembre de 2022 por la suma de CUATROCIENTOS SESENTA Y DOS MIL OCHOCIENTOS VEINTISIETE MILLONES NOVECIENTOS VEINTISIETE MIL CIENTO SEIS PESOS MONEDA LEGAL (\$462.827.927.106) según el siguiente detalle:

| Cuenta | Subcuenta | Objeto | Ordinal | Sección | Concepto  | Valor           |
|--------|-----------|--------|---------|---------|---|-----------------|
| 03     |           |        |         |         | ASIGNACIONES Y DISTRIBUCIONES DEL SISTEMA GENERAL DE REGALÍAS                           | 462.827.927.106 |
| 03     | 01        |        |         |         | ADMINISTRACIÓN, SSEC, INVERSIÓN Y AHORRO PARA LA ESTABILIZACIÓN DE LA INVERSIÓN DEL SGR | 462.827.927.106 |

"POR LA CUAL SE DECRETA EL PRESUPUESTO DEL SISTEMA GENERAL DE REGALÍAS PARA EL BIENIO DEL 1° DE ENERO DE 2021 AL 31 DE DICIEMBRE DE 2022"

| Cuenta | Subcuenta | Objeto | Ordinal | Sección | Concepto   | Valor           |
|--------|-----------|--------|---------|---------|--|-----------------|
| 03     | 01        | 01     |         |         | ADMINISTRACIÓN DEL SISTEMA GENERAL DE REGALÍAS   | 308.551.951.404 |
| 03     | 01        | 01     | 001     |         | FUNCIONAMIENTO, OPERATIVIDAD Y ADMINISTRACIÓN DEL SISTEMA Y EVALUACIÓN Y MONITOREO DEL LICENCIAMIENTO AMBIENTAL A LOS PROYECTOS DE EXPLORACIÓN Y EXPLOTACIÓN | 154.275.975.702 |
| 03     | 01        | 01     | 002     |         | FISCALIZACIÓN DE LA EXPLORACIÓN Y EXPLOTACIÓN DE LOS YACIMIENTOS Y CONOCIMIENTO Y CARTOGRAFÍA DEL SUBSUELO E INCENTIVO A LA EXPLORACIÓN Y A LA PRODUCCIÓN    | 154.275.975.702 |
| 03     | 01        | 02     |         |         | SISTEMA DE SEGUIMIENTO, EVALUACIÓN Y CONTROL (SSEC)  | 154.275.975.702 |
| 03     | 01        | 02     | 001     | MO001   | SISTEMA DE SEGUIMIENTO, EVALUACIÓN Y CONTROL - DEPARTAMENTO NACIONAL DE PLANEACIÓN (DNP)   | 61.710.390.281  |
| 03     | 01        | 02     | 002     | MO002   | CONTRALORÍA GENERAL DE LA REPÚBLICA (CGR)  | 77.137.987.851  |
| 03     | 01        | 02     | 003     | MO003   | PROCURADURÍA GENERAL DE LA NACIÓN (PGN)  | 15.427.597.570  |

CAPÍTULO III  
PRESUPUESTO DESTINADO A LA INVERSIÓN DEL SISTEMA GENERAL DE REGALÍAS

**ARTÍCULO 4. Presupuesto destinado a la inversión del Sistema General de Regalías.** De conformidad con el monto del Sistema General de Regalías definido en el artículo 2º de la presente Ley, autorícese gastos con cargo a las asignaciones para la inversión del Sistema General de Regalías durante el bienio del 1º de enero de 2021 al 31 de diciembre de 2022 por la suma de CATORCE BILLONES DOSCIENTOS SETENTA MIL QUINIENTOS VEINTISIETE MILLONES SETECIENTOS CINCUENTA Y DOS MIL CUATROCIENTOS VEINTIOCHO PESOS MONEDA LEGAL (\$14.270.527.752.428), según el siguiente detalle:

| Cuenta | Subcuenta | Objeto | Ordinal | Subordinal | Ítem | Sección | Concepto  | Valor              |
|--------|-----------|--------|---------|------------|------|---------|---|--------------------|
| 03     |           |        |         |            |      |         | ASIGNACIONES Y DISTRIBUCIONES DEL SISTEMA GENERAL DE REGALÍAS                           | 14.270.527.752.428 |
| 03     | 01        |        |         |            |      |         | ADMINISTRACIÓN, SSEC, INVERSIÓN Y AHORRO PARA LA ESTABILIZACIÓN DE LA INVERSIÓN DEL SGR | 14.270.527.752.428 |
| 03     | 01        | 03     |         |            |      |         | ASIGNACIONES PARA LA INVERSIÓN DEL SGR  | 14.270.527.752.428 |
| 03     | 01        | 03     | 001     |            |      |         | ASIGNACIONES DIRECTAS   | 3.856.899.392.548  |
| 03     | 01        | 03     | 001     | 001        |      |         | ASIGNACIONES DIRECTAS (20% DEL SGR)   | 3.085.519.514.039  |
|        |           |        |         |            | 05   |         | ANTIOQUIA   | 102.003.992.868    |
|        |           |        |         |            | 08   |         | ATLÁNTICO   | 3.326.367.192      |
|        |           |        |         |            | 11   |         | BOGOTÁ, D.C.  | 75.673.331         |
|        |           |        |         |            | 13   |         | BOLÍVAR   | 108.947.819.948    |
|        |           |        |         |            | 15   |         | BOYACÁ  | 69.181.918.824     |
|        |           |        |         |            | 17   |         | CALDAS  | 8.026.103.268      |
|        |           |        |         |            | 18   |         | CAQUETÁ   | 37.371.593         |
|        |           |        |         |            | 19   |         | CAUCA   | 10.251.061.068     |
|        |           |        |         |            | 20   |         | CESAR   | 384.795.935.337    |
|        |           |        |         |            | 23   |         | CÓRDOBA   | 129.498.267.585    |
|        |           |        |         |            | 25   |         | CUNDINAMARCA  | 5.649.715.687      |
|        |           |        |         |            | 27   |         | CHOCÓ   | 28.662.543.370     |
|        |           |        |         |            | 41   |         | HUILA   | 102.540.566.613    |
|        |           |        |         |            | 44   |         | LA GUAJIRA  | 114.229.031.645    |
|        |           |        |         |            | 47   |         | MAGDALENA   | 22.850.503.163     |
|        |           |        |         |            | 50   |         | META  | 867.839.469.560    |
|        |           |        |         |            | 52   |         | NARIÑO  | 11.781.375.628     |
|        |           |        |         |            | 54   |         | NORTE DE SANTANDER  | 14.617.736.485     |
|        |           |        |         |            | 63   |         | QUINDIO   | 16.682.835         |

**"POR LA CUAL SE DECRETA EL PRESUPUESTO DEL SISTEMA GENERAL DE REGALÍAS  
PARA EL BIENIO DEL 1° DE ENERO DE 2021 AL 31 DE DICIEMBRE DE 2022"**

| Cuenta | Subcuenta | Objeto | Ordinal | Subordinal | Ítem | Sección | Concepto   | Valor                  |
|--------|-----------|--------|---------|------------|------|---------|--|------------------------|
|        |           |        |         |            |      |         | 66 RISARALDA   | 589.331.209            |
|        |           |        |         |            |      |         | 68 SANTANDER   | 222.185.085.523        |
|        |           |        |         |            |      |         | 70 SUCRE   | 73.629.688.221         |
|        |           |        |         |            |      |         | 73 TOLIMA  | 48.505.663.732         |
|        |           |        |         |            |      |         | 76 VALLE DEL CAUCA   | 534.771.966            |
|        |           |        |         |            |      |         | 81 ARAUCA  | 106.461.693.470        |
|        |           |        |         |            |      |         | 85 CASANARE  | 536.780.706.501        |
|        |           |        |         |            |      |         | 86 PUTUMAYO  | 52.693.722.715         |
|        |           |        |         |            |      |         | 88 ARCHIPIÉLAGO DE SAN ANDRÉS,<br>PROVIDENCIA Y SANTA CATALINA | 193.505.701            |
|        |           |        |         |            |      |         | 90 INDETERMINADOS  | 11.157.546.638         |
|        |           |        |         |            |      |         | 94 GUAINÍA   | 3.573.953              |
|        |           |        |         |            |      |         | 95 GUAVIARE  | 3.528.078              |
|        |           |        |         |            |      |         | 97 VAUPÉS  | 3.385.572              |
|        |           |        |         |            |      |         | 99 VICHADA   | 4.363.450              |
|        |           |        |         |            |      | C0001   | CORPORACIÓN CVS  | 19.332.211.738         |
|        |           |        |         |            |      | C0002   | CORPONARIÑO  | 69.992.515             |
|        |           |        |         |            |      | C0003   | CORPONORTE   | 1.392.973.795          |
|        |           |        |         |            |      | C0004   | CORPOAMAZONÍA  | 9.274.297.267          |
|        |           |        |         |            |      | C0005   | CORPOBOYACÁ  | 22.018.123             |
|        |           |        |         |            |      | C0006   | CORPOCESAR   | 8.281.942.138          |
|        |           |        |         |            |      | C0007   | CORPOGUAJIRA   | 9.689.727.916          |
|        |           |        |         |            |      | C0008   | CORPORACION AUTONOMA<br>SANTANDER                              | 16.239.598             |
|        |           |        |         |            |      | C0009   | CORPORACIÓN AUTÓNOMA REGIONAL<br>DEL VALLE DEL CAUCA           | 809.436                |
|        |           |        |         |            |      | F0000   | OTROS POR DISTRIBUIR   | 360.598.786            |
| 03     | 01        | 03     | 001     | 002        |      |         | <b>ASIGNACIONES DIRECTAS<br/>ANTICIPADAS (5% DEL SGR)</b>      | <b>771.379.878.510</b> |
|        |           |        |         |            |      |         | 05 ANTIOQUIA   | 28.916.264.899         |
|        |           |        |         |            |      |         | 08 ATLÁNTICO   | 508.805.339            |
|        |           |        |         |            |      |         | 11 BOGOTÁ, D.C.  | 21.000.735             |
|        |           |        |         |            |      |         | 13 BOLÍVAR   | 17.960.481.877         |
|        |           |        |         |            |      |         | 15 BOYACÁ  | 17.129.129.431         |
|        |           |        |         |            |      |         | 17 CALDAS  | 2.025.976.341          |
|        |           |        |         |            |      |         | 18 CAQUETÁ   | 10.347.655             |
|        |           |        |         |            |      |         | 19 CAUCA   | 3.041.751.552          |
|        |           |        |         |            |      |         | 20 CESAR   | 90.962.782.182         |
|        |           |        |         |            |      |         | 23 CÓRDOBA   | 21.792.535.860         |
|        |           |        |         |            |      |         | 25 CUNDINAMARCA  | 1.440.947.866          |
|        |           |        |         |            |      |         | 27 CHOCÓ   | 7.153.238.345          |
|        |           |        |         |            |      |         | 41 HUILA   | 33.192.943.621         |
|        |           |        |         |            |      |         | 44 LA GUAJIRA  | 45.773.657.155         |
|        |           |        |         |            |      |         | 47 MAGDALENA   | 1.204.104.431          |
|        |           |        |         |            |      |         | 50 META  | 219.327.805.271        |
|        |           |        |         |            |      |         | 52 NARIÑO  | 2.600.274.753          |
|        |           |        |         |            |      |         | 54 NORTE DE SANTANDER  | 6.127.561.940          |
|        |           |        |         |            |      |         | 63 QUINDIO   | 4.625.324              |
|        |           |        |         |            |      |         | 66 RISARALDA   | 149.511.651            |
|        |           |        |         |            |      |         | 68 SANTANDER   | 59.350.013.496         |
|        |           |        |         |            |      |         | 70 SUCRE   | 3.411.097.926          |
|        |           |        |         |            |      |         | 73 TOLIMA  | 18.135.142.496         |
|        |           |        |         |            |      |         | 76 VALLE DEL CAUCA   | 107.351.284            |
|        |           |        |         |            |      |         | 81 ARAUCA  | 26.006.645.695         |

"POR LA CUAL SE DECRETA EL PRESUPUESTO DEL SISTEMA GENERAL DE REGALÍAS  
PARA EL BIENIO DEL 1° DE ENERO DE 2021 AL 31 DE DICIEMBRE DE 2022”

| Cuenta | Subcuenta | Objeto | Ordinal | Subordinal | Ítem  | Sección | Concepto  | Valor             |
|--------|-----------|--------|---------|------------|-------|---------|---|-------------------|
|        |           |        |         |            |       | 85      | CASANARE  | 139.358.630.185   |
|        |           |        |         |            |       | 86      | PUTUMAYO  | 21.284.169.441    |
|        |           |        |         |            |       | 90      | INDETERMINADOS  | 3.972.206.572     |
|        |           |        |         |            |       | 94      | GUAINÍA   | 854.833           |
|        |           |        |         |            |       | 95      | GUAVIARE  | 607.392           |
|        |           |        |         |            |       | 97      | VAUPÉS  | 939.558           |
|        |           |        |         |            |       | 99      | VICHADA   | 587.813           |
|        |           |        |         |            | F0000 |         | OTROS POR DISTRIBUIR  | 407.885.592       |
| 03     | 01        | 03     | 002     |            |       |         | ASIGNACIÓN PARA LA INVERSIÓN LOCAL  | 2.314.139.635.529 |
| 03     | 01        | 03     | 002     | 001        |       |         | ASIGNACIÓN PARA LA INVERSIÓN LOCAL SEGÚN NBI Y CUARTA, QUINTA Y SEXTA CATEGORÍA | 1.695.390.122.314 |
|        |           |        |         |            | 05    |         | ANTIOQUIA   | 174.749.652.958   |
|        |           |        |         |            | 08    |         | ATLÁNTICO   | 37.037.530.961    |
|        |           |        |         |            | 13    |         | BOLÍVAR   | 114.048.994.225   |
|        |           |        |         |            | 15    |         | BOYACÁ  | 88.524.202.806    |
|        |           |        |         |            | 17    |         | CALDAS  | 28.536.900.447    |
|        |           |        |         |            | 18    |         | CAQUETÁ   | 28.287.622.169    |
|        |           |        |         |            | 19    |         | CAUCA   | 78.944.202.225    |
|        |           |        |         |            | 20    |         | CESAR   | 56.295.979.789    |
|        |           |        |         |            | 23    |         | CÓRDOBA   | 133.844.162.668   |
|        |           |        |         |            | 25    |         | CUNDINAMARCA  | 84.250.433.210    |
|        |           |        |         |            | 27    |         | CHOCÓ   | 73.423.657.304    |
|        |           |        |         |            | 41    |         | HUILA   | 55.269.984.068    |
|        |           |        |         |            | 44    |         | LA GUAJIRA  | 72.822.092.310    |
|        |           |        |         |            | 47    |         | MAGDALENA   | 76.101.540.939    |
|        |           |        |         |            | 50    |         | META  | 35.212.938.864    |
|        |           |        |         |            | 52    |         | NARIÑO  | 104.848.348.074   |
|        |           |        |         |            | 54    |         | NORTE DE SANTANDER  | 58.580.949.370    |
|        |           |        |         |            | 63    |         | QUINDIO   | 11.223.889.542    |
|        |           |        |         |            | 66    |         | RISARALDA   | 16.148.165.163    |
|        |           |        |         |            | 68    |         | SANTANDER   | 71.258.356.670    |
|        |           |        |         |            | 70    |         | SUCRE   | 75.193.092.184    |
|        |           |        |         |            | 73    |         | TOLIMA  | 53.679.343.906    |
|        |           |        |         |            | 76    |         | VALLE DEL CAUCA   | 63.269.101.065    |
|        |           |        |         |            | 81    |         | ARAUCA  | 17.173.510.034    |
|        |           |        |         |            | 85    |         | CASANARE  | 21.069.731.250    |
|        |           |        |         |            | 86    |         | PUTUMAYO  | 23.655.273.775    |
|        |           |        |         |            | 88    |         | ARCHIPIÉLAGO DE SAN ANDRÉS, PROVIDENCIA Y SANTA CATALINA                        | 5.260.231.693     |
|        |           |        |         |            | 91    |         | AMAZONAS  | 4.439.241.281     |
|        |           |        |         |            | 94    |         | GUAINÍA   | 5.471.316.177     |
|        |           |        |         |            | 95    |         | GUAVIARE  | 9.203.474.615     |
|        |           |        |         |            | 97    |         | VAUPÉS  | 6.307.957.234     |
|        |           |        |         |            | 99    |         | VICHADA   | 11.258.245.338    |
| 03     | 01        | 03     | 002     | 002        |       |         | ASIGNACIÓN PARA LA INVERSIÓN LOCAL - AMBIENTE Y DESARROLLO SOSTENIBLE           | 260.829.249.587   |
|        |           |        |         |            | 05    |         | ANTIOQUIA   | 26.884.561.994    |
|        |           |        |         |            | 08    |         | ATLÁNTICO   | 5.698.081.686     |
|        |           |        |         |            | 13    |         | BOLÍVAR   | 17.545.999.112    |

**"POR LA CUAL SE DECRETA EL PRESUPUESTO DEL SISTEMA GENERAL DE REGALÍAS  
PARA EL BIENIO DEL 1° DE ENERO DE 2021 AL 31 DE DICIEMBRE DE 2022"**

| Cuenta | Subcuenta | Objeto | Ordinal | Subordinal | Ítem | Sección | Concepto   | Valor                    |
|--------|-----------|--------|---------|------------|------|---------|--|--------------------------|
|        |           |        |         |            |      | 15      | BOYACÁ   | 13.619.108.124           |
|        |           |        |         |            |      | 17      | CALDAS   | 4.390.292.376            |
|        |           |        |         |            |      | 18      | CAQUETÁ  | 4.351.941.872            |
|        |           |        |         |            |      | 19      | CAUCA  | 12.145.261.881           |
|        |           |        |         |            |      | 20      | CESAR  | 8.660.919.967            |
|        |           |        |         |            |      | 23      | CÓRDOBA  | 20.591.409.641           |
|        |           |        |         |            |      | 25      | CUNDINAMARCA   | 12.961.605.109           |
|        |           |        |         |            |      | 27      | CHOCÓ  | 11.295.947.278           |
|        |           |        |         |            |      | 41      | HUILA  | 8.503.074.472            |
|        |           |        |         |            |      | 44      | LA GUAJIRA   | 11.203.398.817           |
|        |           |        |         |            |      | 47      | MAGDALENA  | 11.707.929.375           |
|        |           |        |         |            |      | 50      | META   | 5.417.375.210            |
|        |           |        |         |            |      | 52      | NARIÑO   | 16.130.515.088           |
|        |           |        |         |            |      | 54      | NORTE DE SANTANDER   | 9.012.453.749            |
|        |           |        |         |            |      | 63      | QUINDIO  | 1.726.752.237            |
|        |           |        |         |            |      | 66      | RISARALDA  | 2.484.333.102            |
|        |           |        |         |            |      | 68      | SANTANDER  | 10.962.824.103           |
|        |           |        |         |            |      | 70      | SUCRE  | 11.568.168.028           |
|        |           |        |         |            |      | 73      | TOLIMA   | 8.258.360.601            |
|        |           |        |         |            |      | 76      | VALLE DEL CAUCA  | 9.733.707.856            |
|        |           |        |         |            |      | 81      | ARAUCA   | 2.642.078.467            |
|        |           |        |         |            |      | 85      | CASANARE   | 3.241.497.115            |
|        |           |        |         |            |      | 86      | PUTUMAYO   | 3.639.272.888            |
|        |           |        |         |            |      | 88      | ARCHIPIÉLAGO DE SAN ANDRÉS,<br>PROVIDENCIA Y SANTA CATALINA              | 809.266.414              |
|        |           |        |         |            |      | 91      | AMAZONAS   | 682.960.197              |
|        |           |        |         |            |      | 94      | GUAINÍA  | 841.740.950              |
|        |           |        |         |            |      | 95      | GUAVIARE   | 1.415.919.172            |
|        |           |        |         |            |      | 97      | VAUPÉS   | 970.454.959              |
|        |           |        |         |            |      | 99      | VICHADA  | 1.732.037.744            |
| 03     | 01        | 03     | 002     | 003        |      |         | <b>ASIGNACIÓN PARA LA INVERSIÓN<br/>LOCAL GRUPOS ÉTNICOS</b>             | <b>357.920.263.628</b>   |
| 03     | 01        | 03     | 002     | 003        | 01   | CI001   | PUEBLOS Y COMUNIDADES INDÍGENAS  | 133.705.845.608          |
| 03     | 01        | 03     | 002     | 003        | 02   | CI001   | PUEBLOS Y COMUNIDADES INDÍGENAS<br>- AMBIENTE Y DESARROLLO<br>SOSTENIBLE | 20.570.130.094           |
| 03     | 01        | 03     | 002     | 003        | 03   | CI002   | COMUNIDADES NARP   | 147.076.430.169          |
| 03     | 01        | 03     | 002     | 003        | 04   | CI002   | COMUNIDADES NARP - AMBIENTE Y<br>DESARROLLO SOSTENIBLE                   | 22.627.143.103           |
| 03     | 01        | 03     | 002     | 003        | 05   | CI003   | PUEBLO RROM O GITANO   | 29.415.286.034           |
| 03     | 01        | 03     | 002     | 003        | 06   | CI003   | PUEBLO RROM O GITANO - AMBIENTE<br>Y DESARROLLO SOSTENIBLE               | 4.525.428.621            |
| 03     | 01        | 03     | 003     |            |      |         | <b>ASIGNACIÓN PARA LA INVERSIÓN<br/>REGIONAL</b>                         | <b>5.245.383.173.866</b> |
| 03     | 01        | 03     | 003     | 001        |      |         | <b>ASIGNACIÓN PARA LA INVERSIÓN<br/>REGIONAL - DEPARTAMENTOS</b>         | <b>3.147.229.904.319</b> |
|        |           |        |         |            |      | 05000   | ANTIOQUIA  | 160.326.979.471          |
|        |           |        |         |            |      | 08000   | ATLÁNTICO  | 110.055.614.028          |
|        |           |        |         |            |      | 11001   | BOGOTÁ, D.C.   | 94.851.394.147           |
|        |           |        |         |            |      | 13000   | BOLÍVAR  | 148.878.961.492          |
|        |           |        |         |            |      | 15000   | BOYACÁ   | 76.925.053.585           |
|        |           |        |         |            |      | 17000   | CALDAS   | 68.626.731.414           |
|        |           |        |         |            |      | 18000   | CAQUETÁ  | 77.605.862.185           |
|        |           |        |         |            |      | 19000   | CAUCA  | 113.558.739.234          |

"POR LA CUAL SE DECRETA EL PRESUPUESTO DEL SISTEMA GENERAL DE REGALÍAS  
PARA EL BIENIO DEL 1° DE ENERO DE 2021 AL 31 DE DICIEMBRE DE 2022”

| Cuenta | Subcuenta | Objeto | Ordinal | Subordinal | Ítem | Sección | Concepto  | Valor             |
|--------|-----------|--------|---------|------------|------|---------|---|-------------------|
|        |           |        |         |            |      | 20000   | CESAR   | 123.890.552.570   |
|        |           |        |         |            |      | 23000   | CÓRDOBA   | 171.721.689.686   |
|        |           |        |         |            |      | 25000   | CUNDINAMARCA  | 93.007.980.371    |
|        |           |        |         |            |      | 27000   | CHOCÓ   | 146.046.370.191   |
|        |           |        |         |            |      | 41000   | HUILA   | 82.650.749.034    |
|        |           |        |         |            |      | 44000   | LA GUAJIRA  | 156.663.771.967   |
|        |           |        |         |            |      | 47000   | MAGDALENA   | 133.388.448.348   |
|        |           |        |         |            |      | 50000   | META  | 87.049.305.267    |
|        |           |        |         |            |      | 52000   | NARIÑO  | 121.341.006.632   |
|        |           |        |         |            |      | 54000   | NORTE DE SANTANDER  | 121.860.156.483   |
|        |           |        |         |            |      | 63000   | QUINDIO   | 48.428.295.550    |
|        |           |        |         |            |      | 66000   | RISARALDA   | 61.746.026.976    |
|        |           |        |         |            |      | 68000   | SANTANDER   | 96.350.843.804    |
|        |           |        |         |            |      | 70000   | SUCRE   | 120.849.397.462   |
|        |           |        |         |            |      | 73000   | TOLIMA  | 91.781.875.838    |
|        |           |        |         |            |      | 76000   | VALLE DEL CAUCA   | 104.536.445.670   |
|        |           |        |         |            |      | 81000   | ARAUCA  | 87.596.488.056    |
|        |           |        |         |            |      | 85000   | CASANARE  | 64.217.483.638    |
|        |           |        |         |            |      | 86000   | PUTUMAYO  | 67.710.304.451    |
|        |           |        |         |            |      | 88000   | ARCHIPIÉLAGO DE SAN ANDRÉS,<br>PROVIDENCIA Y SANTA CATALINA   | 28.162.939.663    |
|        |           |        |         |            |      | 91000   | AMAZONAS  | 46.770.212.999    |
|        |           |        |         |            |      | 94000   | GUAINÍA   | 54.709.662.928    |
|        |           |        |         |            |      | 95000   | GUAVIARE  | 46.120.808.028    |
|        |           |        |         |            |      | 97000   | VAUPÉS  | 55.784.017.513    |
|        |           |        |         |            |      | 99000   | VICHADA   | 84.015.735.641    |
| 03     | 01        | 03     | 003     | 002        |      |         | ASIGNACIÓN PARA LA INVERSIÓN<br>REGIONAL - REGIONES   | 2.098.153.269.546 |
| 03     | 01        | 03     | 003     | 002        | 01   | RE001   | REGIÓN CARIBE   | 662.407.583.477   |
| 03     | 01        | 03     | 003     | 002        | 02   | RE002   | REGIÓN CENTRO - ORIENTE   | 321.996.952.259   |
| 03     | 01        | 03     | 003     | 002        | 03   | RE003   | REGIÓN EJE CAFETERO   | 226.085.355.607   |
| 03     | 01        | 03     | 003     | 002        | 04   | RE004   | REGIÓN PACÍFICO   | 323.655.041.151   |
| 03     | 01        | 03     | 003     | 002        | 05   | RE005   | REGIÓN CENTRO - SUR - AMAZONÍA  | 244.346.003.005   |
| 03     | 01        | 03     | 003     | 002        | 06   | RE006   | REGIÓN DEL LLANO  | 319.662.334.047   |
| 03     | 01        | 03     | 004     |            |      |         | ASIGNACIÓN AMBIENTAL  | 154.275.975.702   |
| 03     | 01        | 03     | 006     |            |      |         | ASIGNACIÓN PARA LA CIENCIA,<br>TECNOLOGÍA E INNOVACIÓN  | 1.542.759.757.019 |
| 03     | 01        | 03     | 006     | 001        |      |         | ASIGNACIÓN PARA LA CIENCIA,<br>TECNOLOGÍA E INNOVACIÓN -<br>CONVOCATORIAS                                       | 668.015.189.409   |
| 03     | 01        | 03     | 006     | 002        |      |         | ASIGNACIÓN PARA LA CIENCIA,<br>TECNOLOGÍA E INNOVACIÓN -<br>AMBIENTE Y DESARROLLO<br>SOSTENIBLE - CONVOCATORIAS | 167.003.797.352   |
| 03     | 01        | 03     | 006     | 003        |      |         | ASIGNACIÓN PARA LA CIENCIA,<br>TECNOLOGÍA E INNOVACIÓN -<br>CONVOCATORIAS 2021                                  | 566.192.616.207   |
|        |           |        |         |            | 05   |         | ANTIOQUIA   | 28.815.526.470    |
|        |           |        |         |            | 08   |         | ATLÁNTICO   | 19.795.373.103    |
|        |           |        |         |            | 11   |         | BOGOTÁ, D.C.  | 17.072.531.880    |
|        |           |        |         |            | 13   |         | BOLÍVAR   | 26.785.462.566    |
|        |           |        |         |            | 15   |         | BOYACÁ  | 13.852.713.725    |

"POR LA CUAL SE DECRETA EL PRESUPUESTO DEL SISTEMA GENERAL DE REGALÍAS  
PARA EL BIENIO DEL 1° DE ENERO DE 2021 AL 31 DE DICIEMBRE DE 2022"

| Cuenta | Subcuenta | Objeto | Ordinal | Subordinal | Ítem | Sección | Concepto   | Valor           |
|--------|-----------|--------|---------|------------|------|---------|--|-----------------|
|        |           |        |         |            |      | 17      | CALDAS   | 12.351.539.764  |
|        |           |        |         |            |      | 18      | CAQUETÁ  | 13.962.257.196  |
|        |           |        |         |            |      | 19      | CAUCA  | 20.442.577.387  |
|        |           |        |         |            |      | 20      | CESAR  | 22.271.085.852  |
|        |           |        |         |            |      | 23      | CÓRDOBA  | 30.921.076.927  |
|        |           |        |         |            |      | 25      | CUNDINAMARCA   | 16.659.605.856  |
|        |           |        |         |            |      | 27      | CHOCÓ  | 26.291.731.027  |
|        |           |        |         |            |      | 41      | HUILA  | 14.878.631.875  |
|        |           |        |         |            |      | 44      | LA GUAJIRA   | 28.161.022.150  |
|        |           |        |         |            |      | 47      | MAGDALENA  | 24.002.312.020  |
|        |           |        |         |            |      | 50      | META   | 15.671.175.890  |
|        |           |        |         |            |      | 52      | NARIÑO   | 21.875.795.970  |
|        |           |        |         |            |      | 54      | NORTE DE SANTANDER   | 21.950.030.258  |
|        |           |        |         |            |      | 63      | QUINDIO  | 8.708.063.589   |
|        |           |        |         |            |      | 66      | RISARALDA  | 11.111.703.151  |
|        |           |        |         |            |      | 68      | SANTANDER  | 17.346.026.578  |
|        |           |        |         |            |      | 70      | SUCRE  | 21.744.213.236  |
|        |           |        |         |            |      | 73      | TOLIMA   | 16.542.639.064  |
|        |           |        |         |            |      | 76      | VALLE DEL CAUCA  | 18.821.732.367  |
|        |           |        |         |            |      | 81      | ARAUCA   | 15.754.232.364  |
|        |           |        |         |            |      | 85      | CASANARE   | 11.564.051.187  |
|        |           |        |         |            |      | 86      | PUTUMAYO   | 12.174.141.457  |
|        |           |        |         |            |      | 88      | ARCHIPIÉLAGO DE SAN ANDRÉS,<br>PROVIDENCIA Y SANTA CATALINA  | 5.069.134.222   |
|        |           |        |         |            |      | 91      | AMAZONAS   | 8.397.954.869   |
|        |           |        |         |            |      | 94      | GUAINÍA  | 9.840.445.482   |
|        |           |        |         |            |      | 95      | GUAVIARE   | 8.279.300.808   |
|        |           |        |         |            |      | 97      | VAUPÉS   | 9.962.957.905   |
|        |           |        |         |            |      | 99      | VICHADA  | 15.115.570.014  |
| 03     | 01        | 03     | 006     | 004        |      |         | ASIGNACIÓN PARA LA CIENCIA,<br>TECNOLOGÍA E INNOVACIÓN -<br>CONVOCATORIAS 2021 - AMBIENTE Y<br>DESARROLLO SOSTENIBLE | 141.548.154.052 |
|        |           |        |         |            |      | 05      | ANTIOQUIA  | 7.203.881.618   |
|        |           |        |         |            |      | 08      | ATLÁNTICO  | 4.948.843.276   |
|        |           |        |         |            |      | 11      | BOGOTÁ, D.C.   | 4.268.132.970   |
|        |           |        |         |            |      | 13      | BOLÍVAR  | 6.696.365.642   |
|        |           |        |         |            |      | 15      | BOYACÁ   | 3.463.178.431   |
|        |           |        |         |            |      | 17      | CALDAS   | 3.087.884.941   |
|        |           |        |         |            |      | 18      | CAQUETÁ  | 3.490.564.299   |
|        |           |        |         |            |      | 19      | CAUCA  | 5.110.644.347   |
|        |           |        |         |            |      | 20      | CESAR  | 5.567.771.463   |
|        |           |        |         |            |      | 23      | CÓRDOBA  | 7.730.269.232   |
|        |           |        |         |            |      | 25      | CUNDINAMARCA   | 4.164.901.464   |
|        |           |        |         |            |      | 27      | CHOCÓ  | 6.572.932.757   |
|        |           |        |         |            |      | 41      | HUILA  | 3.719.657.969   |
|        |           |        |         |            |      | 44      | LA GUAJIRA   | 7.040.255.537   |
|        |           |        |         |            |      | 47      | MAGDALENA  | 6.000.578.005   |
|        |           |        |         |            |      | 50      | META   | 3.917.793.972   |
|        |           |        |         |            |      | 52      | NARIÑO   | 5.468.948.992   |
|        |           |        |         |            |      | 54      | NORTE DE SANTANDER   | 5.487.507.565   |
|        |           |        |         |            |      | 63      | QUINDIO  | 2.177.015.897   |
|        |           |        |         |            |      | 66      | RISARALDA  | 2.777.925.788   |

"POR LA CUAL SE DECRETA EL PRESUPUESTO DEL SISTEMA GENERAL DE REGALÍAS PARA EL BIENIO DEL 1º DE ENERO DE 2021 AL 31 DE DICIEMBRE DE 2022"

| Cuenta | Subcuenta | Objeto | Ordinal | Subordinal | Ítem | Sección | Concepto   | Valor             |
|--------|-----------|--------|---------|------------|------|---------|--|-------------------|
|        |           |        |         |            |      | 68      | SANTANDER  | 4.336.506.644     |
|        |           |        |         |            |      | 70      | SUCRE  | 5.436.053.309     |
|        |           |        |         |            |      | 73      | TOLIMA   | 4.135.659.766     |
|        |           |        |         |            |      | 76      | VALLE DEL CAUCA  | 4.705.433.092     |
|        |           |        |         |            |      | 81      | ARAUCA   | 3.938.558.091     |
|        |           |        |         |            |      | 85      | CASANARE   | 2.891.012.797     |
|        |           |        |         |            |      | 86      | PUTUMAYO   | 3.043.535.364     |
|        |           |        |         |            |      | 88      | ARCHIPIÉLAGO DE SAN ANDRÉS, PROVIDENCIA Y SANTA CATALINA     | 1.267.283.556     |
|        |           |        |         |            |      | 91      | AMAZONAS   | 2.099.488.717     |
|        |           |        |         |            |      | 94      | GUAINÍA  | 2.460.111.371     |
|        |           |        |         |            |      | 95      | GUAVIARE   | 2.069.825.202     |
|        |           |        |         |            |      | 97      | VAUPÉS   | 2.490.739.476     |
|        |           |        |         |            |      | 99      | VICHADA  | 3.778.892.503     |
| 03     | 01        | 03     | 007     |            |      |         | ASIGNACIÓN PARA LA PAZ                                       | 1.079.931.829.914 |
| 03     | 01        | 03     | 007     | 001        |      |         | ASIGNACIÓN PARA LA PAZ                                       | 1.079.931.829.914 |
| 03     | 01        | 03     | 008     |            |      |         | CORPORACIÓN AUTÓNOMA REGIONAL DEL RIO GRANDE DE LA MAGDALENA | 77.137.987.851    |

**PARÁGRAFO 1º. Asignaciones Directas.** En el rubro 03-01-03-001, correspondiente a las “Asignaciones Directas”, se incorporan la totalidad de las autorizaciones máximas de gasto estimadas por este concepto agrupadas en cabeza de los departamentos para el bienio 2021-2022.

Mediante documento Anexo No. 1, que hace parte integral de la presente Ley, se detallan los recursos de las Asignaciones Directas (20% del SGR) por entidad beneficiaria, en cumplimiento del artículo 40 de la Ley 2056 de 2020.

Mediante documento Anexo No. 2, que hace parte integral de la presente Ley, se detallan los recursos de las Asignaciones Directas Anticipadas (5% del SGR) por entidad beneficiaria, en cumplimiento del artículo 23 de la Ley 2056 de 2020.

**PARÁGRAFO 2º. Asignación para la Inversión Local.** En el rubro 03-01-03-002, correspondiente a la “Asignación para la Inversión Local”, se incorporan la totalidad de las autorizaciones máximas de gasto estimadas por este concepto para el bienio 2021-2022 y sus desagregaciones agrupadas en cabeza de los departamentos y los grupos étnicos, atendiendo los criterios establecidos en los artículos 48, 73, 88 y 102 de la Ley 2056 de 2020.

Mediante documento Anexo No. 3, que hace parte integral de la presente Ley, se detallan los recursos de la Asignación para la Inversión Local según NBI y Cuarta, Quinta y Sexta categoría por beneficiarios según los dispuesto en el numeral 1 y el parágrafo 3º del artículo 48 de la Ley 2056 de 2020.

Mediante documento Anexo No. 4, que hace parte integral de la presente Ley, se detallan los recursos de la Asignación para la Inversión Local Ambiente y Desarrollo Sostenible por beneficiarios según los dispuesto en el numeral 1 y el parágrafo 1º del artículo 48 de la Ley 2056 de 2020.

**PARÁGRAFO 3º. Asignación para la Inversión Regional.** En el rubro 03-01-03-003, correspondiente a la “Asignación para la Inversión Regional”, se incorporan la totalidad de las autorizaciones máximas de gasto estimadas por este concepto para el bienio 2021-2022 y sus



"POR LA CUAL SE DECRETA EL PRESUPUESTO DEL SISTEMA GENERAL DE REGALÍAS PARA EL BIENIO DEL 1º DE ENERO DE 2021 AL 31 DE DICIEMBRE DE 2022"

desagregaciones en los departamentos y las regiones, atendiendo los criterios establecidos en los artículos 44 y 45 de la Ley 2056 de 2020.

**PARÁGRAFO 4. Asignación Ambiental.** En el rubro 03-01-03-004, correspondiente a la “Asignación Ambiental” se incorporan la totalidad de las autorizaciones máximas de gasto estimadas por este concepto para el bienio 2021-2022.

**PARÁGRAFO 5. Asignación para la Ciencia, Tecnología e Innovación.** En el rubro 03-01-03-006, correspondiente a la “Asignación para la Ciencia, Tecnología e Innovación” se incorporan la totalidad de las autorizaciones máximas de gasto estimadas por este concepto para el bienio 2021-2022 y sus desagregaciones agrupadas en cabeza de los departamentos para el año 2021, atendiendo lo dispuesto en el artículo 52 de la Ley 2056 de 2020.

**PARÁGRAFO 6. Asignación para la Paz.** En el rubro 03-01-03-007-001, correspondiente a la “Asignación para la Paz” se incorporan la totalidad de las autorizaciones máximas de gasto estimadas por este concepto para el bienio 2021-2022.

**PARÁGRAFO 7. Corporación Autónoma Regional del Río Grande de la Magdalena.** En el rubro 03-01-03-008, correspondiente a la “Corporación Autónoma Regional del Río Grande de la Magdalena” se incorporan la totalidad de las autorizaciones máximas de gasto estimadas por este concepto para el bienio 2021-2022.

CAPÍTULO IV  
PRESUPUESTO DESTINADO AL AHORRO DEL SISTEMA GENERAL DE REGALÍAS

**ARTÍCULO 5. Presupuesto destinado al Ahorro del Sistema General de Regalías.** De conformidad con el monto del Sistema General de Regalías definido en el artículo 2º de la presente Ley, autorícese gastos con cargo a los fondos para el ahorro del Sistema General de Regalías, durante el bienio del 1º de enero 2021 al 31 de diciembre de 2022 por la suma de SEISCIENTOS NOVENTA Y CUATRO MIL DOSCIENTOS CUARENTA Y UN MILLONES OCHOCIENTOS NOVENTA MIL SEISCIENTOS CINCUENTA Y NUEVE PESOS MONEDA LEGAL (\$694.241.890.659), según el siguiente detalle:

| Cuenta | Subcuenta | Objeto | Ordinal | Subordinal | Ítem | Sección | Concepto  | Valor           |
|--------|-----------|--------|---------|------------|------|---------|---|-----------------|
| 03     |           |        |         |            |      |         | ASIGNACIONES Y DISTRIBUCIONES DEL SISTEMA GENERAL DE REGALÍAS                           | 347.120.945.329 |
| 03     | 01        |        |         |            |      |         | ADMINISTRACIÓN, SSEC, INVERSIÓN Y AHORRO PARA LA ESTABILIZACIÓN DE LA INVERSIÓN DEL SGR | 347.120.945.329 |
| 03     | 01        | 04     |         |            |      |         | FONDO DE AHORRO Y ESTABILIZACIÓN (FAE)  | 347.120.945.329 |
|        |           |        |         |            | 05   |         | ANTIOQUIA   | 18.935.922.076  |
|        |           |        |         |            | 08   |         | ATLÁNTICO   | 7.261.502.487   |
|        |           |        |         |            | 11   |         | BOGOTÁ, D.C.  | 4.994.159.669   |
|        |           |        |         |            | 13   |         | BOLÍVAR   | 15.995.571.795  |
|        |           |        |         |            | 15   |         | BOYACÁ  | 9.997.718.581   |
|        |           |        |         |            | 17   |         | CALDAS  | 4.968.111.402   |
|        |           |        |         |            | 18   |         | CAQUETÁ   | 5.115.650.805   |
|        |           |        |         |            | 19   |         | CAUCA   | 9.271.070.894   |
|        |           |        |         |            | 20   |         | CESAR   | 23.590.802.725  |
|        |           |        |         |            | 23   |         | CÓRDOBA   | 18.688.526.042  |
|        |           |        |         |            | 25   |         | CUNDINAMARCA  | 8.187.167.395   |
|        |           |        |         |            | 27   |         | CHOCÓ   | 11.490.581.123  |
|        |           |        |         |            | 41   |         | HUILA   | 10.647.952.542  |
|        |           |        |         |            | 44   |         | LA GUAJIRA  | 15.948.231.710  |
|        |           |        |         |            | 47   |         | MAGDALENA   | 10.550.728.786  |

"POR LA CUAL SE DECRETA EL PRESUPUESTO DEL SISTEMA GENERAL DE REGALÍAS PARA EL BIENIO DEL 1° DE ENERO DE 2021 AL 31 DE DICIEMBRE DE 2022"

| Cuenta | Subcuenta | Objeto | Ordinal | Subordinal | Ítem | Sección | Concepto  | Valor           |
|--------|-----------|--------|---------|------------|------|---------|---|-----------------|
|        |           |        |         |            |      | 50      | META  | 40.187.340.199  |
|        |           |        |         |            |      | 52      | NARIÑO  | 10.658.630.166  |
|        |           |        |         |            |      | 54      | NORTE DE SANTANDER  | 9.201.364.002   |
|        |           |        |         |            |      | 63      | QUINDIO   | 2.957.862.977   |
|        |           |        |         |            |      | 66      | RISARALDA   | 3.860.689.046   |
|        |           |        |         |            |      | 68      | SANTANDER   | 16.554.553.979  |
|        |           |        |         |            |      | 70      | SUCRE   | 11.530.715.862  |
|        |           |        |         |            |      | 73      | TOLIMA  | 8.889.067.433   |
|        |           |        |         |            |      | 76      | VALLE DEL CAUCA   | 7.825.868.259   |
|        |           |        |         |            |      | 81      | ARAUCA  | 9.417.328.748   |
|        |           |        |         |            |      | 85      | CASANARE  | 25.493.937.214  |
|        |           |        |         |            |      | 86      | PUTUMAYO  | 6.760.320.221   |
|        |           |        |         |            |      | 88      | ARCHIPIÉLAGO DE SAN ANDRÉS,<br>PROVIDENCIA Y SANTA CATALINA               | 1.679.678.522   |
|        |           |        |         |            |      | 91      | AMAZONAS  | 2.622.780.128   |
|        |           |        |         |            |      | 94      | GUAINÍA   | 3.078.294.527   |
|        |           |        |         |            |      | 95      | GUAVIARE  | 2.762.297.032   |
|        |           |        |         |            |      | 97      | VAUPÉS  | 3.165.299.535   |
|        |           |        |         |            |      | 99      | VICHADA   | 4.831.219.448   |
| 04     |           |        |         |            |      |         | ASIGNACIONES DE CAPITAL   | 347.120.945.329 |
| 04     | 07        |        |         |            |      |         | PARA LA PROVISIÓN DE DERECHOS<br>DE PENSIONES                             | 347.120.945.329 |
| 04     | 07        | 01     |         |            |      |         | FONDO NACIONAL DE PENSIONES DE<br>LAS ENTIDADES TERRITORIALES<br>(FONPET) | 347.120.945.329 |

**PARÁGRAFO 1. Fondo de Ahorro y Estabilización (FAE).** En el rubro 03-01-04, correspondiente al “Fondo de Ahorro y Estabilización (FAE)”, se incorporan la totalidad de los recursos para ser girados al Fondo de Ahorro y Estabilización (FAE), estimados para el bienio 2021-2022, los cuales se encuentran en cabeza de los departamentos de conformidad con lo dispuesto en el artículo 113 de la Ley 2056 de 2020.

**PARÁGRAFO 2. Fondo Nacional de Pensiones de las Entidades Territoriales (FONPET).** En el rubro 04-07-01, correspondiente al “Fondo Nacional de Pensiones de las Entidades Territoriales (FONPET)”, se incorporan la totalidad de los recursos para ser girados al Fondo Nacional de Pensiones de las Entidades Territoriales (FONPET), estimados para el bienio 2021-2022.

CAPITULO V  
INCORPORACIÓN DE RENDIMIENTOS FINANCIEROS Y EL AJUSTE DEL ADELANTO PARA LA PAZ

ARTÍCULO 6. Incorporación de Rendimientos Financieros.

1.
- Incorpórese al Presupuesto de Ingresos del Sistema General de Regalías para el bienio del 1° de enero de 2021 al 31 de diciembre de 2022, la suma de UN BILLÓN SETECIENTOS CINCUENTA Y UN MIL SETECIENTOS CUARENTA Y NUEVE MILLONES VEINTITRES MIL SETECIENTOS NOVENTA Y NUEVE PESOS MONEDA LEGAL (\$1.751.749.023.799), provenientes de los rendimientos financieros que se generaron a 30 de agosto de 2020 en la Cuenta Única del Sistema General de Regalías, así:

| Nivel rentístico | Subnivel rentístico | Nivel 3 | Concepto | Nivel 5 | Ingreso             | Valor             |
|------------------|---------------------|---------|----------|---------|---------------------|-------------------|
| 2                |                     |         |          |         | RECURSOS DE CAPITAL | 1.751.749.023.799 |

"POR LA CUAL SE DECRETA EL PRESUPUESTO DEL SISTEMA GENERAL DE REGALÍAS PARA EL BIENIO DEL 1° DE ENERO DE 2021 AL 31 DE DICIEMBRE DE 2022"

|   |    |   |    |    |  |                   |
|---|----|---|----|----|--|-------------------|
| 2 | 05 |   |    |    | RENDIMIENTOS FINANCIEROS                     | 1.751.749.023.799 |
| 2 | 05 | 1 |    |    | RECURSOS DE LA ENTIDAD                       | 1.751.749.023.799 |
| 2 | 05 | 1 | 04 |    | CUENTA ÚNICA DEL SISTEMA GENERAL DE REGALÍAS | 1.751.749.023.799 |
| 2 | 05 | 1 | 04 | 01 | SISTEMA GENERAL DE REGALÍAS                  | 1.597.811.896.803 |
| 2 | 05 | 1 | 04 | 02 | BENEFICIARIOS DE ASIGNACIONES DIRECTAS       | 153.937.126.996   |

2. De los recursos incorporados en el numeral anterior, destínese la suma de UN BILLON QUINIENTOS NOVENTA Y SIETE MIL OCHOCIENTOS ONCE MILLONES OCHOCIENTOS NOVENTA Y SEIS MIL OCHOCIENTOS TRES PESOS MONEDA LEGAL (\$1.597.811.896.803), a la Asignación para la Paz en cumplimiento del parágrafo 7° transitorio del artículo 2° del Acto Legislativo 04 de 2017 que modifica el artículo 361 de la Constitución Política y el parágrafo 2° del artículo 57 de la Ley 2056 de 2020, según el siguiente detalle:

| Cuenta | Subcuenta | Objeto | Ordinal | Subordinal | Ítem | Sección | Concepto  | Valor             |
|--------|-----------|--------|---------|------------|------|---------|---|-------------------|
| 03     |           |        |         |            |      |         | ASIGNACIONES Y DISTRIBUCIONES DEL SISTEMA GENERAL DE REGALÍAS                           | 1.597.811.896.803 |
| 03     | 01        |        |         |            |      |         | ADMINISTRACIÓN, SSEC, INVERSIÓN Y AHORRO PARA LA ESTABILIZACIÓN DE LA INVERSIÓN DEL SGR | 1.597.811.896.803 |
| 03     | 01        | 03     |         |            |      |         | ASIGNACIONES PARA LA INVERSIÓN DEL SGR  | 1.597.811.896.803 |
| 03     | 01        | 03     | 007     |            |      |         | ASIGNACIÓN PARA LA PAZ  | 1.597.811.896.803 |
| 03     | 01        | 03     | 007     | 001        |      |         | ASIGNACIÓN PARA LA PAZ  | 1.118.468.327.762 |
| 03     | 01        | 03     | 007     | 002        |      |         | INCENTIVOS A LA PRODUCCIÓN ACTO LEGISLATIVO 04 DE 2017                                  | 479.343.569.041   |

3. De los recursos incorporados en el numeral 1 del presente artículo, destínese la suma de CIENTO CINCUENTA Y TRES MIL NOVECIENTOS TREINTA Y SIETE MILLONES CIENTO VEINTISEIS MIL NOVECIENTOS NOVENTA Y SEIS PESOS MONEDA LEGAL (\$153.937.126.996), al Presupuesto de Gastos de las Asignaciones Directas en cumplimiento de lo establecido en el artículo 20 de la Ley 1942 de 2018, según el siguiente detalle:

| Cuenta | Subcuenta | Objeto | Ordinal | Subordinal | Ítem | Sección | Concepto  | Valor           |
|--------|-----------|--------|---------|------------|------|---------|---|-----------------|
| 03     |           |        |         |            |      |         | ASIGNACIONES Y DISTRIBUCIONES DEL SISTEMA GENERAL DE REGALÍAS                           | 153.937.126.996 |
| 03     | 01        |        |         |            |      |         | ADMINISTRACIÓN, SSEC, INVERSIÓN Y AHORRO PARA LA ESTABILIZACIÓN DE LA INVERSIÓN DEL SGR | 153.937.126.996 |
| 03     | 01        | 03     |         |            |      |         | ASIGNACIONES PARA LA INVERSIÓN DEL SGR  | 153.937.126.996 |
| 03     | 01        | 03     | 001     |            |      |         | ASIGNACIONES DIRECTAS   | 153.937.126.996 |
| 03     | 01        | 03     | 001     | 001        |      |         | ASIGNACIONES DIRECTAS (20% DEL SGR)   | 153.937.126.996 |
|        |           |        |         |            |      | 05      | ANTIOQUIA   | 5.823.426.551   |
|        |           |        |         |            |      | 08      | ATLÁNTICO   | 502.552.287     |
|        |           |        |         |            |      | 11      | BOGOTÁ, D.C.  | 895.606.094     |
|        |           |        |         |            |      | 13      | BOLÍVAR   | 7.486.695.834   |
|        |           |        |         |            |      | 15      | BOYACÁ  | 4.485.901.460   |
|        |           |        |         |            |      | 17      | CALDAS  | 692.300.235     |
|        |           |        |         |            |      | 18      | CAQUETÁ   | 328.261.648     |
|        |           |        |         |            |      | 19      | CAUCA   | 838.219.370     |
|        |           |        |         |            |      | 20      | CESAR   | 14.742.953.801  |
|        |           |        |         |            |      | 23      | CÓRDOBA   | 8.077.999.666   |
|        |           |        |         |            |      | 25      | CUNDINAMARCA  | 1.131.227.598   |
|        |           |        |         |            |      | 27      | CHOCÓ   | 1.724.187.649   |

"POR LA CUAL SE DECRETA EL PRESUPUESTO DEL SISTEMA GENERAL DE REGALÍAS PARA EL BIENIO DEL 1° DE ENERO DE 2021 AL 31 DE DICIEMBRE DE 2022"

| Cuenta | Subcuenta | Objeto | Ordinal | Subordinal | Ítem  | Sección   | Concepto | Valor          |
|--------|-----------|--------|---------|------------|-------|---|----------|----------------|
|        |           |        |         |            | 41    | HUILA   |          | 7.322.465.751  |
|        |           |        |         |            | 44    | LA GUAJIRA  |          | 11.648.975.453 |
|        |           |        |         |            | 47    | MAGDALENA   |          | 2.888.521.384  |
|        |           |        |         |            | 50    | META  |          | 26.533.453.839 |
|        |           |        |         |            | 52    | NARIÑO  |          | 1.896.678.742  |
|        |           |        |         |            | 54    | NORTE DE SANTANDER  |          | 1.893.964.941  |
|        |           |        |         |            | 63    | QUINDIO   |          | 319.217.765    |
|        |           |        |         |            | 66    | RISARALDA   |          | 348.766.110    |
|        |           |        |         |            | 68    | SANTANDER   |          | 8.418.977.707  |
|        |           |        |         |            | 70    | SUCRE   |          | 4.905.878.366  |
|        |           |        |         |            | 73    | TOLIMA  |          | 4.885.748.811  |
|        |           |        |         |            | 76    | VALLE DEL CAUCA   |          | 719.052.353    |
|        |           |        |         |            | 81    | ARAUCA  |          | 4.695.311.791  |
|        |           |        |         |            | 85    | CASANARE  |          | 14.632.885.166 |
|        |           |        |         |            | 86    | PUTUMAYO  |          | 13.933.439.791 |
|        |           |        |         |            | 88    | ARCHIPIÉLAGO DE SAN ANDRÉS,<br>PROVIDENCIA Y SANTA CATALINA |          | 29.310.879     |
|        |           |        |         |            | 91    | AMAZONAS  |          | 37.216         |
|        |           |        |         |            | 94    | GUAINÍA   |          | 90.811.884     |
|        |           |        |         |            | 95    | GUAVIARE  |          | 104.078.799    |
|        |           |        |         |            | 97    | VAUPÉS  |          | 1.304.159      |
|        |           |        |         |            | 99    | VICHADA   |          | 138.613.768    |
|        |           |        |         |            | C0001 | CORPORACIÓN CVS   |          | 483.260.835    |
|        |           |        |         |            | C0002 | CORPONARIÑO   |          | 12.851.754     |
|        |           |        |         |            | C0003 | CORPONORTE  |          | 13.462.597     |
|        |           |        |         |            | C0004 | CORPOAMAZONÍA   |          | 158.440.262    |
|        |           |        |         |            | C0005 | CORPOBOYACÁ   |          | 935.127        |
|        |           |        |         |            | C0006 | CORPOCESAR  |          | 468.885.908    |
|        |           |        |         |            | C0007 | CORPOGUAJIRA  |          | 662.002.343    |
|        |           |        |         |            | C0008 | CORPORACION AUTONOMA SANTANDER                              |          | 415.864        |
|        |           |        |         |            | C0009 | CORPORACIÓN AUTÓNOMA REGIONAL<br>DEL VALLE DEL CAUCA        |          | 45.434         |

**PARÁGRAFO 1. Rendimientos financieros Asignaciones Directas.** Para el bienio 2021- 2022 estos recursos se asignaron a la entidad que los generó entre el 01 de enero de 2019 y el 30 de agosto de 2020 a través del rubro 03-01-03-001-001, correspondiente a las “Asignaciones Directas (20% del SGR)”.

Mediante documento Anexo No. 5, que hace parte integral de la presente Ley, se detallan los recursos de las Asignaciones Directas (20% del SGR) por entidad beneficiaria.

**ARTÍCULO 7. Ajuste del Adelanto para la Paz.**

- 1. Incorpórese al Presupuesto de Ingresos del Sistema General de Regalías para el bienio del 1° de enero de 2021 al 31 de diciembre de 2022, la suma de SETENTA Y CINCO MIL CUATROCIENTOS VEINTISIETE MILLONES NOVECIENTOS OCHENTA Y SIETE MIL TRESCIENTOS VEINTITRES PESOS MONEDA LEGAL (\$75.427.987.323), que corresponden a los excedentes financieros del Sistema General de Regalías que serán utilizados en un primer momento para garantizar el adelanto para la Paz de conformidad con el literal a del artículo 62 de la Ley 2056 de 2020, así:

"POR LA CUAL SE DECRETA EL PRESUPUESTO DEL SISTEMA GENERAL DE REGALÍAS PARA EL BIENIO DEL 1º DE ENERO DE 2021 AL 31 DE DICIEMBRE DE 2022"

| Nivel rentístico | Subnivel rentístico | Nivel 3 | Concepto | Nivel 5 | Ingreso                | Valor          |
|------------------|---------------------|---------|----------|---------|------------------------|----------------|
| 2                |                     |         |          |         | RECURSOS DE CAPITAL    | 75.427.987.323 |
| 2                | 2                   |         |          |         | EXCEDENTES FINANCIEROS | 75.427.987.323 |

2. De los recursos incorporados en el numeral 1 del presente artículo, destínese la suma de SETENTA Y CINCO MIL CUATROCIENTOS VEINTISIETE MILLONES NOVECIENTOS OCHENTA Y SIETE MIL TRESCIENTOS VEINTITRES PESOS MONEDA LEGAL (\$75.427.987.323), al Presupuesto de Gastos de la Asignación para la Paz en cumplimiento de lo establecido en el numeral 2 del artículo 152 de la Ley 2056 de 2020, según el siguiente detalle:

| Cuenta | Subcuenta | Objeto | Ordinal | Subordinal | Ítem | Sección | Concepto  | Valor          |
|--------|-----------|--------|---------|------------|------|---------|---|----------------|
| 03     |           |        |         |            |      |         | ASIGNACIONES Y DISTRIBUCIONES DEL SISTEMA GENERAL DE REGALÍAS                           | 75.427.987.323 |
| 03     | 01        |        |         |            |      |         | ADMINISTRACIÓN, SSEC, INVERSIÓN Y AHORRO PARA LA ESTABILIZACIÓN DE LA INVERSIÓN DEL SGR | 75.427.987.323 |
| 03     | 01        | 03     |         |            |      |         | ASIGNACIONES PARA LA INVERSIÓN DEL SGR  | 75.427.987.323 |
| 03     | 01        | 03     | 007     |            |      |         | ASIGNACIÓN PARA LA PAZ  | 75.427.987.323 |
| 03     | 01        | 03     | 007     | 003        |      |         | ASIGNACIÓN PARA LA PAZ - ADELANTO ART. 361 DE LA C.P.                                   | 75.427.987.323 |

TÍTULO III

DISPOSICIONES GENERALES

**ARTÍCULO 8. Disposiciones Generales.** Las disposiciones generales contenidas en el presente título constituyen las normas tendientes a cumplir con los objetivos y fines del Sistema General de Regalías.

**ARTÍCULO 9. Proyecciones de variables.** Las variables utilizadas para la elaboración de la Ley de presupuesto del Sistema General de Regalías y la distribución de recursos entre asignaciones, beneficiarios y conceptos de gasto se mantendrán durante la ejecución del respectivo presupuesto bienal del Sistema General de Regalías.

La distribución de los recursos transferidos a la cuenta única del SGR se efectuará atendiendo las reglas vigentes señaladas en el artículo 361 de la Constitución Política y las leyes que lo desarrollen para el presente bienio.

**ARTÍCULO 10. Recursos para la Administración del Sistema General de Regalías.** De Los recursos destinados a la Administración del Sistema General de Regalías, contenidos en el rubro presupuestal 03-01-01 “Administración del Sistema General de Regalías” del artículo 3º de la presente Ley, se asignará un 50% para el funcionamiento, operatividad y administración del Sistema y evaluación y monitoreo del licenciamiento ambiental a los proyectos de exploración y explotación y un 50% para la fiscalización de la exploración y explotación de los yacimientos y conocimiento y cartografía del subsuelo e incentivo a la exploración y a la producción.

**PARÁGRAFO.** Si durante la ejecución del presupuesto del Sistema General de Regalías del bienio 2021-2022, es necesario efectuar ajustes a los montos aprobados en la presente Ley en los gastos para la Administración del Sistema General de Regalías y en los gastos para las asignaciones contenidas a través del Sistema de Seguimiento, Evaluación y Control (SSEC), el Contralor General de la República, el Procurador General de la Nación y las entidades del Gobierno nacional revisarán la estructura de las Plantas de Personal, reduciendo, suprimiendo o refundiendo empleos, para ajustarlas a las nuevas disponibilidades presupuestales.

**"POR LA CUAL SE DECRETA EL PRESUPUESTO DEL SISTEMA GENERAL DE REGALÍAS  
PARA EL BIENIO DEL 1° DE ENERO DE 2021 AL 31 DE DICIEMBRE DE 2022"**

**ARTÍCULO 11. Distribución de los recursos destinados al ahorro pensional territorial.** De conformidad con el artículo 122 de la Ley 2056 de 2020, el porcentaje de los recursos del Sistema General de Regalías destinados al Fondo Nacional de Pensiones de las Entidades Territoriales (FONPET) contenidos en el artículo 5° de la presente Ley, serán asignados entre las entidades territoriales por la Dirección General de Regulación Económica de la Seguridad Social del Ministerio de Hacienda y Crédito Público mediante resolución, previa distribución el Departamento Nacional de Planeación, una vez se expida la reglamentación.

**ARTÍCULO 12. Correcciones al presupuesto del Sistema General de Regalías.** El Gobierno nacional mediante decreto podrá adelantar las correcciones necesarias para enmendar los errores de transcripción, aritméticos o de cálculo en la distribución del presupuesto del Sistema General de Regalías.

**ARTÍCULO 13. Precio base de anticipo de liquidación.** El precio base de anticipo de liquidación de las regalías y compensaciones producto de la explotación de los recursos naturales no renovables, será utilizado con el fin de determinar el monto de los avances o anticipos mensuales que garanticen el flujo oportuno de recursos al Sistema General de Regalías, hasta tanto se realizan las liquidaciones definitivas de los precios base de liquidación a los que hace referencia el artículo 19 de la Ley 2056 de 2020.

La Agencia Nacional de Hidrocarburos y la Agencia Nacional de Minería podrán señalar, mediante actos administrativos de carácter general, los términos y condiciones para la determinación de los precios base de anticipo, buscando que con la mejor información disponible dicho precio base no pueda ser inferior en más de un 25% al precio base de liquidación con el que se realizará cada liquidación definitiva. Todo lo anterior sin perjuicio de lo pactado en los contratos vigentes a la fecha de promulgación de la presente ley.

**ARTÍCULO 14. Saldo del Mayor Recaudo 2017-2018.** Con ocasión de la liquidación definitiva del presupuesto del bienio 2017-2018, autorícese al Gobierno nacional a incorporar en el Decreto de cierre de la vigencia presupuestal 2019-2020 del Sistema General de Regalías, la suma de DOSCIENTOS TREINTA Y CINCO MIL DOSCIENTOS CUARENTA Y DOS MILLONES TRESCIENTOS SESENTA Y OCHO MIL NOVENTA Y CUATRO PESOS (\$235.242.368.094), correspondiente al mayor recaudo del bienio 2017-2018 que no fueron incorporados al presupuesto del Sistema General de Regalías del bienio 2019-2020 aprobado por la Ley 1942 de 2018, atendiendo las homologaciones dispuestas en el artículo 205 de la Ley 2056 de 2020.

**ARTÍCULO 15. Vigencia.** La presente ley rige a partir de la fecha de su publicación y surte efectos fiscales a partir del 1 de enero de 2021.



**ALBERTO CARRASQUILLA BARRERA**  
Ministro de Hacienda y Crédito Público



**DIEGO MESA PUYO**  
Ministro de Minas y Energía

PROYECTO DE LEY No

"POR LA CUAL SE DECRETA EL PRESUPUESTO DEL SISTEMA GENERAL DE REGALÍAS PARA EL BIENIO DEL 1° DE ENERO DE 2021 AL 31 DE DICIEMBRE DE 2022"

ANEXO No. 1 ASIGNACIONES DIRECTAS (20% DEL SGR)

| SECCIÓN | ENTIDAD   | VALOR           |
|---------|---|-----------------|
| 05      | ANTIOQUIA   | 102.003.992.868 |
| 05000   | ASIGNACIONES DIRECTAS (20% DEL SGR) GOBERNACIÓN DE ANTIOQUIA                      | 47.428.837.204  |
| 05001   | ASIGNACIONES DIRECTAS (20% DEL SGR) MUNICIPIO DE MEDELLÍN (ANTIOQUIA)             | 24.843.435      |
| 05002   | ASIGNACIONES DIRECTAS (20% DEL SGR) MUNICIPIO DE ABEJORRAL (ANTIOQUIA)            | 21.515.153      |
| 05030   | ASIGNACIONES DIRECTAS (20% DEL SGR) MUNICIPIO DE AMAGÁ (ANTIOQUIA)                | 39.212.908      |
| 05031   | ASIGNACIONES DIRECTAS (20% DEL SGR) MUNICIPIO DE AMALFI (ANTIOQUIA)               | 1.118.296.390   |
| 05034   | ASIGNACIONES DIRECTAS (20% DEL SGR) MUNICIPIO DE ANDES (ANTIOQUIA)                | 1.769.030       |
| 05036   | ASIGNACIONES DIRECTAS (20% DEL SGR) MUNICIPIO DE ANGELÓPOLIS (ANTIOQUIA)          | 7.221.655       |
| 05040   | ASIGNACIONES DIRECTAS (20% DEL SGR) MUNICIPIO DE ANORÍ (ANTIOQUIA)                | 73.041.409      |
| 05042   | ASIGNACIONES DIRECTAS (20% DEL SGR) MUNICIPIO DE SANTAFÉ DE ANTIOQUIA (ANTIOQUIA) | 7.364.269       |
| 05045   | ASIGNACIONES DIRECTAS (20% DEL SGR) MUNICIPIO DE APARTADÓ (ANTIOQUIA)             | 3.623.801       |
| 05079   | ASIGNACIONES DIRECTAS (20% DEL SGR) MUNICIPIO DE BARBOSA (ANTIOQUIA)              | 40.120.594      |
| 05088   | ASIGNACIONES DIRECTAS (20% DEL SGR) MUNICIPIO DE BELLO (ANTIOQUIA)                | 10.427.392      |
| 05107   | ASIGNACIONES DIRECTAS (20% DEL SGR) MUNICIPIO DE BRICEÑO (ANTIOQUIA)              | 293.032.174     |
| 05113   | ASIGNACIONES DIRECTAS (20% DEL SGR) MUNICIPIO DE BURITICÁ (ANTIOQUIA)             | 810.241.677     |
| 05120   | ASIGNACIONES DIRECTAS (20% DEL SGR) MUNICIPIO DE CÁCERES (ANTIOQUIA)              | 2.773.196.291   |
| 05125   | ASIGNACIONES DIRECTAS (20% DEL SGR) MUNICIPIO DE CAICEDO (ANTIOQUIA)              | 4.177.745       |
| 05134   | ASIGNACIONES DIRECTAS (20% DEL SGR) MUNICIPIO DE CAMPAMENTO (ANTIOQUIA)           | 206.866         |
| 05142   | ASIGNACIONES DIRECTAS (20% DEL SGR) MUNICIPIO DE CARACOLÍ (ANTIOQUIA)             | 19.134.804      |
| 05147   | ASIGNACIONES DIRECTAS (20% DEL SGR) MUNICIPIO DE CAREPA (ANTIOQUIA)               | 417.481         |
| 05154   | ASIGNACIONES DIRECTAS (20% DEL SGR) MUNICIPIO DE CAUCASIA (ANTIOQUIA)             | 2.818.511.899   |
| 05172   | ASIGNACIONES DIRECTAS (20% DEL SGR) MUNICIPIO DE CHIGORODÓ (ANTIOQUIA)            | 242.162         |
| 05197   | ASIGNACIONES DIRECTAS (20% DEL SGR) MUNICIPIO DE COCORNÁ (ANTIOQUIA)              | 9.160           |
| 05212   | ASIGNACIONES DIRECTAS (20% DEL SGR) MUNICIPIO DE COPACABANA (ANTIOQUIA)           | 10.728          |
| 05234   | ASIGNACIONES DIRECTAS (20% DEL SGR) MUNICIPIO DE DABEIBA (ANTIOQUIA)              | 203.626         |
| 05237   | ASIGNACIONES DIRECTAS (20% DEL SGR) MUNICIPIO DE DON MATÍAS (ANTIOQUIA)           | 34.723          |
| 05250   | ASIGNACIONES DIRECTAS (20% DEL SGR) MUNICIPIO DE EL BAGRE (ANTIOQUIA)             | 8.771.766.726   |
| 05282   | ASIGNACIONES DIRECTAS (20% DEL SGR) MUNICIPIO DE FREDONIA (ANTIOQUIA)             | 3.975.418       |
| 05284   | ASIGNACIONES DIRECTAS (20% DEL SGR) MUNICIPIO DE FRONTINO (ANTIOQUIA)             | 10.946.831      |
| 05308   | ASIGNACIONES DIRECTAS (20% DEL SGR) MUNICIPIO DE GIRARDOTA (ANTIOQUIA)            | 172.013.664     |
| 05310   | ASIGNACIONES DIRECTAS (20% DEL SGR) MUNICIPIO DE GÓMEZ PLATA (ANTIOQUIA)          | 1.982.726       |
| 05347   | ASIGNACIONES DIRECTAS (20% DEL SGR) MUNICIPIO DE HELICONIA (ANTIOQUIA)            | 702.183         |
| 05360   | ASIGNACIONES DIRECTAS (20% DEL SGR) MUNICIPIO DE ITAGUI (ANTIOQUIA)               | 5.373.633       |
| 05361   | ASIGNACIONES DIRECTAS (20% DEL SGR) MUNICIPIO DE ITUANGO (ANTIOQUIA)              | 15.861.817      |
| 05364   | ASIGNACIONES DIRECTAS (20% DEL SGR) MUNICIPIO DE JARDÍN (ANTIOQUIA)               | 9.405.977       |
| 05390   | ASIGNACIONES DIRECTAS (20% DEL SGR) MUNICIPIO DE LA PINTADA (ANTIOQUIA)           | 18.497.567      |
| 05400   | ASIGNACIONES DIRECTAS (20% DEL SGR) MUNICIPIO DE LA UNIÓN (ANTIOQUIA)             | 4.267.948       |
| 05411   | ASIGNACIONES DIRECTAS (20% DEL SGR) MUNICIPIO DE LIBORINA (ANTIOQUIA)             | 273.123         |
| 05425   | ASIGNACIONES DIRECTAS (20% DEL SGR) MUNICIPIO DE MACEO (ANTIOQUIA)                | 5.131.869       |
| 05467   | ASIGNACIONES DIRECTAS (20% DEL SGR) MUNICIPIO DE MONTEBELLO (ANTIOQUIA)           | 450.019         |
| 05480   | ASIGNACIONES DIRECTAS (20% DEL SGR) MUNICIPIO DE MUTATÁ (ANTIOQUIA)               | 422.883.003     |
| 05490   | ASIGNACIONES DIRECTAS (20% DEL SGR) MUNICIPIO DE NECOCLÍ (ANTIOQUIA)              | 428.550         |
| 05495   | ASIGNACIONES DIRECTAS (20% DEL SGR) MUNICIPIO DE NECHÍ (ANTIOQUIA)                | 2.976.702.188   |
| 05501   | ASIGNACIONES DIRECTAS (20% DEL SGR) MUNICIPIO DE OLAYA (ANTIOQUIA)                | 370.562         |
| 05541   | ASIGNACIONES DIRECTAS (20% DEL SGR) MUNICIPIO DE PEÑOL (ANTIOQUIA)                | 3.518           |
| 05579   | ASIGNACIONES DIRECTAS (20% DEL SGR) MUNICIPIO DE PUERTO BERRÍO (ANTIOQUIA)        | 2.218.760.006   |

PROYECTO DE LEY No

"POR LA CUAL SE DECRETA EL PRESUPUESTO DEL SISTEMA GENERAL DE REGALÍAS PARA EL BIENIO DEL 1° DE ENERO DE 2021 AL 31 DE DICIEMBRE DE 2022"

ANEXO No. 1 ASIGNACIONES DIRECTAS (20% DEL SGR)

| SECCIÓN | ENTIDAD   | VALOR         |
|---------|---|---------------|
| 05585   | ASIGNACIONES DIRECTAS (20% DEL SGR) MUNICIPIO DE PUERTO NARE (ANTIOQUIA)        | 6.708.369.884 |
| 05591   | ASIGNACIONES DIRECTAS (20% DEL SGR) MUNICIPIO DE PUERTO TRIUNFO (ANTIOQUIA)     | 3.066.681.914 |
| 05604   | ASIGNACIONES DIRECTAS (20% DEL SGR) MUNICIPIO DE REMEDIOS (ANTIOQUIA)           | 3.473.035.450 |
| 05607   | ASIGNACIONES DIRECTAS (20% DEL SGR) MUNICIPIO DE RETIRO (ANTIOQUIA)             | 1.649.330     |
| 05615   | ASIGNACIONES DIRECTAS (20% DEL SGR) MUNICIPIO DE RIONEGRO (ANTIOQUIA)           | 4.055.380     |
| 05628   | ASIGNACIONES DIRECTAS (20% DEL SGR) MUNICIPIO DE SABANALARGA (ANTIOQUIA)        | 10.424.112    |
| 05642   | ASIGNACIONES DIRECTAS (20% DEL SGR) MUNICIPIO DE SALGAR (ANTIOQUIA)             | 860.676       |
| 05649   | ASIGNACIONES DIRECTAS (20% DEL SGR) MUNICIPIO DE SAN CARLOS (ANTIOQUIA)         | 53.542.038    |
| 05652   | ASIGNACIONES DIRECTAS (20% DEL SGR) MUNICIPIO DE SAN FRANCISCO (ANTIOQUIA)      | 7.579.299     |
| 05659   | ASIGNACIONES DIRECTAS (20% DEL SGR) MUNICIPIO DE SAN JUAN DE URABÁ (ANTIOQUIA)  | 75.757        |
| 05660   | ASIGNACIONES DIRECTAS (20% DEL SGR) MUNICIPIO DE SAN LUIS (ANTIOQUIA)           | 12.036.965    |
| 05664   | ASIGNACIONES DIRECTAS (20% DEL SGR) MUNICIPIO DE SAN PEDRO (ANTIOQUIA)          | 80.991        |
| 05670   | ASIGNACIONES DIRECTAS (20% DEL SGR) MUNICIPIO DE SAN ROQUE (ANTIOQUIA)          | 796.358.882   |
| 05679   | ASIGNACIONES DIRECTAS (20% DEL SGR) MUNICIPIO DE SANTA BÁRBARA (ANTIOQUIA)      | 260.190.931   |
| 05686   | ASIGNACIONES DIRECTAS (20% DEL SGR) MUNICIPIO DE SANTA ROSA DE OSOS (ANTIOQUIA) | 471.976.285   |
| 05690   | ASIGNACIONES DIRECTAS (20% DEL SGR) MUNICIPIO DE SANTO DOMINGO (ANTIOQUIA)      | 389.896       |
| 05736   | ASIGNACIONES DIRECTAS (20% DEL SGR) MUNICIPIO DE SEGOVIA (ANTIOQUIA)            | 2.236.394.363 |
| 05756   | ASIGNACIONES DIRECTAS (20% DEL SGR) MUNICIPIO DE SONSON (ANTIOQUIA)             | 362.258.985   |
| 05761   | ASIGNACIONES DIRECTAS (20% DEL SGR) MUNICIPIO DE SOPETRÁN (ANTIOQUIA)           | 5.010.601     |
| 05790   | ASIGNACIONES DIRECTAS (20% DEL SGR) MUNICIPIO DE TARAZÁ (ANTIOQUIA)             | 1.140.506.242 |
| 05792   | ASIGNACIONES DIRECTAS (20% DEL SGR) MUNICIPIO DE TARSO (ANTIOQUIA)              | 129.975       |
| 05809   | ASIGNACIONES DIRECTAS (20% DEL SGR) MUNICIPIO DE TITIRIBÍ (ANTIOQUIA)           | 31.989.991    |
| 05819   | ASIGNACIONES DIRECTAS (20% DEL SGR) MUNICIPIO DE TOLEDO (ANTIOQUIA)             | 661.674       |
| 05837   | ASIGNACIONES DIRECTAS (20% DEL SGR) MUNICIPIO DE TURBO (ANTIOQUIA)              | 13.433.491    |
| 05847   | ASIGNACIONES DIRECTAS (20% DEL SGR) MUNICIPIO DE URRAO (ANTIOQUIA)              | 33.845.232    |
| 05854   | ASIGNACIONES DIRECTAS (20% DEL SGR) MUNICIPIO DE VALDIVIA (ANTIOQUIA)           | 86.552.399    |
| 05856   | ASIGNACIONES DIRECTAS (20% DEL SGR) MUNICIPIO DE VALPARAÍSO (ANTIOQUIA)         | 6.105.531     |
| 05858   | ASIGNACIONES DIRECTAS (20% DEL SGR) MUNICIPIO DE VEGACHÍ (ANTIOQUIA)            | 374.617.924   |
| 05861   | ASIGNACIONES DIRECTAS (20% DEL SGR) MUNICIPIO DE VENECIA (ANTIOQUIA)            | 11.128.359    |
| 05885   | ASIGNACIONES DIRECTAS (20% DEL SGR) MUNICIPIO DE YALÍ (ANTIOQUIA)               | 31.954.388    |
| 05887   | ASIGNACIONES DIRECTAS (20% DEL SGR) MUNICIPIO DE YARUMAL (ANTIOQUIA)            | 13.358.015    |
| 05893   | ASIGNACIONES DIRECTAS (20% DEL SGR) MUNICIPIO DE YONDÓ (ANTIOQUIA)              | 7.290.779.483 |
| 05895   | ASIGNACIONES DIRECTAS (20% DEL SGR) MUNICIPIO DE ZARAGOZA (ANTIOQUIA)           | 5.362.468.519 |
| 08      | ATLÁNTICO   | 3.326.367.192 |
| 08000   | ASIGNACIONES DIRECTAS (20% DEL SGR) GOBERNACIÓN DE ATLÁNTICO                    | 718.036.463   |
| 08001   | ASIGNACIONES DIRECTAS (20% DEL SGR) MUNICIPIO DE BARRANQUILLA (ATLÁNTICO)       | 2.072.093.323 |
| 08296   | ASIGNACIONES DIRECTAS (20% DEL SGR) MUNICIPIO DE GALAPA (ATLÁNTICO)             | 941.650       |
| 08372   | ASIGNACIONES DIRECTAS (20% DEL SGR) MUNICIPIO DE JUAN DE ACOSTA (ATLÁNTICO)     | 1.797.810     |
| 08421   | ASIGNACIONES DIRECTAS (20% DEL SGR) MUNICIPIO DE LURUACO (ATLÁNTICO)            | 32.610.976    |
| 08433   | ASIGNACIONES DIRECTAS (20% DEL SGR) MUNICIPIO DE MALAMBO (ATLÁNTICO)            | 960.443       |
| 08436   | ASIGNACIONES DIRECTAS (20% DEL SGR) MUNICIPIO DE MANATÍ (ATLÁNTICO)             | 963.933       |
| 08520   | ASIGNACIONES DIRECTAS (20% DEL SGR) MUNICIPIO DE PALMAR DE VARELA (ATLÁNTICO)   | 22.809        |
| 08573   | ASIGNACIONES DIRECTAS (20% DEL SGR) MUNICIPIO DE PUERTO COLOMBIA (ATLÁNTICO)    | 22.186.864    |
| 08606   | ASIGNACIONES DIRECTAS (20% DEL SGR) MUNICIPIO DE REPELÓN (ATLÁNTICO)            | 35.425.787    |
| 08634   | ASIGNACIONES DIRECTAS (20% DEL SGR) MUNICIPIO DE SABANAGRANDE (ATLÁNTICO)       | 2.521.337     |



PROYECTO DE LEY No

"POR LA CUAL SE DECRETA EL PRESUPUESTO DEL SISTEMA GENERAL DE REGALÍAS  
PARA EL BIENIO DEL 1° DE ENERO DE 2021 AL 31 DE DICIEMBRE DE 2022"

ANEXO No. 1 ASIGNACIONES DIRECTAS (20% DEL SGR)

| SECCIÓN | ENTIDAD  | VALOR           |
|---------|--|-----------------|
| 08638   | ASIGNACIONES DIRECTAS (20% DEL SGR) MUNICIPIO DE SABANALARGA (ATLÁNTICO)       | 424.550.687     |
| 08685   | ASIGNACIONES DIRECTAS (20% DEL SGR) MUNICIPIO DE SANTO TOMÁS (ATLÁNTICO)       | 9.641.361       |
| 08832   | ASIGNACIONES DIRECTAS (20% DEL SGR) MUNICIPIO DE TUBARÁ (ATLÁNTICO)            | 4.613.748       |
| 11      | BOGOTÁ, D.C.   | 75.673.331      |
| 11001   | ASIGNACIONES DIRECTAS (20% DEL SGR) MUNICIPIO DE BOGOTÁ, D.C. (BOGOTÁ, D.C.)   | 75.673.331      |
| 13      | BOLÍVAR  | 108.947.819.948 |
| 13000   | ASIGNACIONES DIRECTAS (20% DEL SGR) GOBERNACIÓN DE BOLÍVAR                     | 41.409.703.240  |
| 13001   | ASIGNACIONES DIRECTAS (20% DEL SGR) MUNICIPIO DE CARTAGENA (BOLÍVAR)           | 42.249.948.652  |
| 13042   | ASIGNACIONES DIRECTAS (20% DEL SGR) MUNICIPIO DE ARENAL (BOLÍVAR)              | 1.480.284.765   |
| 13062   | ASIGNACIONES DIRECTAS (20% DEL SGR) MUNICIPIO DE ARROYOHONDO (BOLÍVAR)         | 13.304.448      |
| 13074   | ASIGNACIONES DIRECTAS (20% DEL SGR) MUNICIPIO DE BARRANCO DE LOBA (BOLÍVAR)    | 695.220.357     |
| 13160   | ASIGNACIONES DIRECTAS (20% DEL SGR) MUNICIPIO DE CANTAGALLO (BOLÍVAR)          | 9.089.573.235   |
| 13188   | ASIGNACIONES DIRECTAS (20% DEL SGR) MUNICIPIO DE CICUCO (BOLÍVAR)              | 2.167.974.376   |
| 13248   | ASIGNACIONES DIRECTAS (20% DEL SGR) MUNICIPIO DE EL GUAMO (BOLÍVAR)            | 1.976           |
| 13430   | ASIGNACIONES DIRECTAS (20% DEL SGR) MUNICIPIO DE MAGANGUÉ (BOLÍVAR)            | 1.719.542       |
| 13433   | ASIGNACIONES DIRECTAS (20% DEL SGR) MUNICIPIO DE MAHATES (BOLÍVAR)             | 4.574.952       |
| 13442   | ASIGNACIONES DIRECTAS (20% DEL SGR) MUNICIPIO DE MARÍA LA BAJA (BOLÍVAR)       | 883.842         |
| 13458   | ASIGNACIONES DIRECTAS (20% DEL SGR) MUNICIPIO DE MONTECRISTO (BOLÍVAR)         | 430.382.625     |
| 13468   | ASIGNACIONES DIRECTAS (20% DEL SGR) MUNICIPIO DE MOMPÓS (BOLÍVAR)              | 6.634.762       |
| 13473   | ASIGNACIONES DIRECTAS (20% DEL SGR) MUNICIPIO DE MORALES (BOLÍVAR)             | 578.465.641     |
| 13490   | ASIGNACIONES DIRECTAS (20% DEL SGR) MUNICIPIO DE NOROSÍ (BOLÍVAR)              | 1.918.866.059   |
| 13600   | ASIGNACIONES DIRECTAS (20% DEL SGR) MUNICIPIO DE RÍO VIEJO (BOLÍVAR)           | 677.462.228     |
| 13657   | ASIGNACIONES DIRECTAS (20% DEL SGR) MUNICIPIO DE SAN JUAN NEPOMUCENO (BOLÍVAR) | 2.042.484       |
| 13667   | ASIGNACIONES DIRECTAS (20% DEL SGR) MUNICIPIO DE SAN MARTÍN DE LOBA (BOLÍVAR)  | 745.920.891     |
| 13670   | ASIGNACIONES DIRECTAS (20% DEL SGR) MUNICIPIO DE SAN PABLO (BOLÍVAR)           | 223.141.634     |
| 13673   | ASIGNACIONES DIRECTAS (20% DEL SGR) MUNICIPIO DE SANTA CATALINA (BOLÍVAR)      | 37.349.552      |
| 13683   | ASIGNACIONES DIRECTAS (20% DEL SGR) MUNICIPIO DE SANTA ROSA (BOLÍVAR)          | 660.932         |
| 13688   | ASIGNACIONES DIRECTAS (20% DEL SGR) MUNICIPIO DE SANTA ROSA DEL SUR (BOLÍVAR)  | 15.102.077      |
| 13744   | ASIGNACIONES DIRECTAS (20% DEL SGR) MUNICIPIO DE SIMITÍ (BOLÍVAR)              | 4.409.796.360   |
| 13760   | ASIGNACIONES DIRECTAS (20% DEL SGR) MUNICIPIO DE SOPLAVIENTO (BOLÍVAR)         | 172.627         |
| 13780   | ASIGNACIONES DIRECTAS (20% DEL SGR) MUNICIPIO DE TALAIGUA NUEVO (BOLÍVAR)      | 1.851.787.822   |
| 13810   | ASIGNACIONES DIRECTAS (20% DEL SGR) MUNICIPIO DE TIQUISIO (BOLÍVAR)            | 777.204.901     |
| 13836   | ASIGNACIONES DIRECTAS (20% DEL SGR) MUNICIPIO DE TURBACO (BOLÍVAR)             | 157.451.928     |
| 13838   | ASIGNACIONES DIRECTAS (20% DEL SGR) MUNICIPIO DE TURBANÁ (BOLÍVAR)             | 1.816.696       |
| 13894   | ASIGNACIONES DIRECTAS (20% DEL SGR) MUNICIPIO DE ZAMBRANO (BOLÍVAR)            | 371.345         |
| 15      | BOYACÁ   | 69.181.918.824  |
| 15000   | ASIGNACIONES DIRECTAS (20% DEL SGR) GOBERNACIÓN DE BOYACÁ                      | 50.765.904.750  |
| 15001   | ASIGNACIONES DIRECTAS (20% DEL SGR) MUNICIPIO DE TUNJA (BOYACÁ)                | 18.193.691      |
| 15022   | ASIGNACIONES DIRECTAS (20% DEL SGR) MUNICIPIO DE ALMEIDA (BOYACÁ)              | 106.194.800     |
| 15047   | ASIGNACIONES DIRECTAS (20% DEL SGR) MUNICIPIO DE AQUITANIA (BOYACÁ)            | 3.793           |
| 15051   | ASIGNACIONES DIRECTAS (20% DEL SGR) MUNICIPIO DE ARCABUCO (BOYACÁ)             | 3.265.111       |
| 15087   | ASIGNACIONES DIRECTAS (20% DEL SGR) MUNICIPIO DE BELÉN (BOYACÁ)                | 79.649          |
| 15090   | ASIGNACIONES DIRECTAS (20% DEL SGR) MUNICIPIO DE BERBEO (BOYACÁ)               | 119.482         |

PROYECTO DE LEY No

"POR LA CUAL SE DECRETA EL PRESUPUESTO DEL SISTEMA GENERAL DE REGALÍAS  
PARA EL BIENIO DEL 1° DE ENERO DE 2021 AL 31 DE DICIEMBRE DE 2022"

ANEXO No. 1 ASIGNACIONES DIRECTAS (20% DEL SGR)

| SECCIÓN | ENTIDAD  | VALOR       |
|---------|--|-------------|
| 15092   | ASIGNACIONES DIRECTAS (20% DEL SGR) MUNICIPIO DE BETÉITIVA (BOYACÁ)      | 10.721.091  |
| 15097   | ASIGNACIONES DIRECTAS (20% DEL SGR) MUNICIPIO DE BOAVITA (BOYACÁ)        | 12.822.499  |
| 15104   | ASIGNACIONES DIRECTAS (20% DEL SGR) MUNICIPIO DE BOYACÁ (BOYACÁ)         | 171.381     |
| 15106   | ASIGNACIONES DIRECTAS (20% DEL SGR) MUNICIPIO DE BRICEÑO (BOYACÁ)        | 106.202.285 |
| 15109   | ASIGNACIONES DIRECTAS (20% DEL SGR) MUNICIPIO DE BUENAVISTA (BOYACÁ)     | 106.194.800 |
| 15114   | ASIGNACIONES DIRECTAS (20% DEL SGR) MUNICIPIO DE BUSBANZÁ (BOYACÁ)       | 2.284.620   |
| 15131   | ASIGNACIONES DIRECTAS (20% DEL SGR) MUNICIPIO DE CALDAS (BOYACÁ)         | 71.400.822  |
| 15176   | ASIGNACIONES DIRECTAS (20% DEL SGR) MUNICIPIO DE CHIQUINQUIRÁ (BOYACÁ)   | 105.701.718 |
| 15180   | ASIGNACIONES DIRECTAS (20% DEL SGR) MUNICIPIO DE CHISCAS (BOYACÁ)        | 1.107.659   |
| 15183   | ASIGNACIONES DIRECTAS (20% DEL SGR) MUNICIPIO DE CHITA (BOYACÁ)          | 6.460.508   |
| 15185   | ASIGNACIONES DIRECTAS (20% DEL SGR) MUNICIPIO DE CHITARAQUE (BOYACÁ)     | 389.383     |
| 15187   | ASIGNACIONES DIRECTAS (20% DEL SGR) MUNICIPIO DE CHIVATÁ (BOYACÁ)        | 10.390.830  |
| 15204   | ASIGNACIONES DIRECTAS (20% DEL SGR) MUNICIPIO DE CÓMBITA (BOYACÁ)        | 1.516.678   |
| 15212   | ASIGNACIONES DIRECTAS (20% DEL SGR) MUNICIPIO DE COPER (BOYACÁ)          | 106.194.800 |
| 15215   | ASIGNACIONES DIRECTAS (20% DEL SGR) MUNICIPIO DE CORRALES (BOYACÁ)       | 854.904.394 |
| 15218   | ASIGNACIONES DIRECTAS (20% DEL SGR) MUNICIPIO DE COVARACHÍA (BOYACÁ)     | 96.990      |
| 15223   | ASIGNACIONES DIRECTAS (20% DEL SGR) MUNICIPIO DE CUBARÁ (BOYACÁ)         | 37.568      |
| 15224   | ASIGNACIONES DIRECTAS (20% DEL SGR) MUNICIPIO DE CUCAITA (BOYACÁ)        | 17.320.879  |
| 15226   | ASIGNACIONES DIRECTAS (20% DEL SGR) MUNICIPIO DE CUÍTIVA (BOYACÁ)        | 5.718.320   |
| 15232   | ASIGNACIONES DIRECTAS (20% DEL SGR) MUNICIPIO DE CHÍQUIZA (BOYACÁ)       | 2.160       |
| 15236   | ASIGNACIONES DIRECTAS (20% DEL SGR) MUNICIPIO DE CHIVOR (BOYACÁ)         | 212.389.596 |
| 15238   | ASIGNACIONES DIRECTAS (20% DEL SGR) MUNICIPIO DE DUITAMA (BOYACÁ)        | 22.499.357  |
| 15272   | ASIGNACIONES DIRECTAS (20% DEL SGR) MUNICIPIO DE FIRAVITOBA (BOYACÁ)     | 49.611.524  |
| 15276   | ASIGNACIONES DIRECTAS (20% DEL SGR) MUNICIPIO DE FLORESTA (BOYACÁ)       | 30.993      |
| 15293   | ASIGNACIONES DIRECTAS (20% DEL SGR) MUNICIPIO DE GACHANTIVÁ (BOYACÁ)     | 785.913     |
| 15296   | ASIGNACIONES DIRECTAS (20% DEL SGR) MUNICIPIO DE GAMEZA (BOYACÁ)         | 40.124.433  |
| 15299   | ASIGNACIONES DIRECTAS (20% DEL SGR) MUNICIPIO DE GARAGOA (BOYACÁ)        | 508.894     |
| 15317   | ASIGNACIONES DIRECTAS (20% DEL SGR) MUNICIPIO DE GUACAMAYAS (BOYACÁ)     | 110.036     |
| 15322   | ASIGNACIONES DIRECTAS (20% DEL SGR) MUNICIPIO DE GUATEQUE (BOYACÁ)       | 1.593.419   |
| 15325   | ASIGNACIONES DIRECTAS (20% DEL SGR) MUNICIPIO DE GUAYATÁ (BOYACÁ)        | 76.609.813  |
| 15332   | ASIGNACIONES DIRECTAS (20% DEL SGR) MUNICIPIO DE GÜICÁN (BOYACÁ)         | 2.460       |
| 15362   | ASIGNACIONES DIRECTAS (20% DEL SGR) MUNICIPIO DE IZA (BOYACÁ)            | 39.359.978  |
| 15367   | ASIGNACIONES DIRECTAS (20% DEL SGR) MUNICIPIO DE JENESANO (BOYACÁ)       | 277.212     |
| 15368   | ASIGNACIONES DIRECTAS (20% DEL SGR) MUNICIPIO DE JERICÓ (BOYACÁ)         | 39.476.080  |
| 15401   | ASIGNACIONES DIRECTAS (20% DEL SGR) MUNICIPIO DE LA VICTORIA (BOYACÁ)    | 106.203.013 |
| 15403   | ASIGNACIONES DIRECTAS (20% DEL SGR) MUNICIPIO DE LA UVITA (BOYACÁ)       | 31.357.223  |
| 15407   | ASIGNACIONES DIRECTAS (20% DEL SGR) MUNICIPIO DE VILLA DE LEYVA (BOYACÁ) | 3.863.502   |
| 15425   | ASIGNACIONES DIRECTAS (20% DEL SGR) MUNICIPIO DE MACANAL (BOYACÁ)        | 106.246.126 |
| 15442   | ASIGNACIONES DIRECTAS (20% DEL SGR) MUNICIPIO DE MARIPÍ (BOYACÁ)         | 212.389.596 |
| 15455   | ASIGNACIONES DIRECTAS (20% DEL SGR) MUNICIPIO DE MIRAFLORES (BOYACÁ)     | 735.013     |
| 15464   | ASIGNACIONES DIRECTAS (20% DEL SGR) MUNICIPIO DE MONGUA (BOYACÁ)         | 29.686.485  |
| 15466   | ASIGNACIONES DIRECTAS (20% DEL SGR) MUNICIPIO DE MONGUÍ (BOYACÁ)         | 12.362.967  |
| 15469   | ASIGNACIONES DIRECTAS (20% DEL SGR) MUNICIPIO DE MONQUIRÁ (BOYACÁ)       | 5.278.565   |
| 15476   | ASIGNACIONES DIRECTAS (20% DEL SGR) MUNICIPIO DE MOTAVITA (BOYACÁ)       | 3.870.205   |
| 15480   | ASIGNACIONES DIRECTAS (20% DEL SGR) MUNICIPIO DE MUZO (BOYACÁ)           | 212.568.335 |
| 15491   | ASIGNACIONES DIRECTAS (20% DEL SGR) MUNICIPIO DE NOBSA (BOYACÁ)          | 161.221.148 |

PROYECTO DE LEY No

"POR LA CUAL SE DECRETA EL PRESUPUESTO DEL SISTEMA GENERAL DE REGALÍAS  
PARA EL BIENIO DEL 1° DE ENERO DE 2021 AL 31 DE DICIEMBRE DE 2022"

ANEXO No. 1 ASIGNACIONES DIRECTAS (20% DEL SGR)

| SECCIÓN | ENTIDAD   | VALOR          |
|---------|---|----------------|
| 15500   | ASIGNACIONES DIRECTAS (20% DEL SGR) MUNICIPIO DE OICATÁ (BOYACÁ)                | 380.132        |
| 15507   | ASIGNACIONES DIRECTAS (20% DEL SGR) MUNICIPIO DE OTANCHE (BOYACÁ)               | 177.001.778    |
| 15511   | ASIGNACIONES DIRECTAS (20% DEL SGR) MUNICIPIO DE PACHAVITA (BOYACÁ)             | 111.043        |
| 15514   | ASIGNACIONES DIRECTAS (20% DEL SGR) MUNICIPIO DE PÁEZ (BOYACÁ)                  | 274.216        |
| 15516   | ASIGNACIONES DIRECTAS (20% DEL SGR) MUNICIPIO DE PAIPA (BOYACÁ)                 | 75.096.707     |
| 15522   | ASIGNACIONES DIRECTAS (20% DEL SGR) MUNICIPIO DE PANQUEBA (BOYACÁ)              | 14.776         |
| 15531   | ASIGNACIONES DIRECTAS (20% DEL SGR) MUNICIPIO DE PAUNA (BOYACÁ)                 | 213.868.655    |
| 15537   | ASIGNACIONES DIRECTAS (20% DEL SGR) MUNICIPIO DE PAZ DE RÍO (BOYACÁ)            | 181.190.510    |
| 15542   | ASIGNACIONES DIRECTAS (20% DEL SGR) MUNICIPIO DE PESCA (BOYACÁ)                 | 8.171.119      |
| 15550   | ASIGNACIONES DIRECTAS (20% DEL SGR) MUNICIPIO DE PISBA (BOYACÁ)                 | 28.213         |
| 15572   | ASIGNACIONES DIRECTAS (20% DEL SGR) MUNICIPIO DE PUERTO BOYACÁ (BOYACÁ)         | 12.021.798.852 |
| 15580   | ASIGNACIONES DIRECTAS (20% DEL SGR) MUNICIPIO DE QUIPAMA (BOYACÁ)               | 212.389.596    |
| 15599   | ASIGNACIONES DIRECTAS (20% DEL SGR) MUNICIPIO DE RAMIRÍQUÍ (BOYACÁ)             | 180.643        |
| 15600   | ASIGNACIONES DIRECTAS (20% DEL SGR) MUNICIPIO DE RÁQUIRA (BOYACÁ)               | 128.887.447    |
| 15621   | ASIGNACIONES DIRECTAS (20% DEL SGR) MUNICIPIO DE RONDÓN (BOYACÁ)                | 255.766        |
| 15632   | ASIGNACIONES DIRECTAS (20% DEL SGR) MUNICIPIO DE SABOYÁ (BOYACÁ)                | 13.014.973     |
| 15638   | ASIGNACIONES DIRECTAS (20% DEL SGR) MUNICIPIO DE SÁCHICA (BOYACÁ)               | 87.420         |
| 15646   | ASIGNACIONES DIRECTAS (20% DEL SGR) MUNICIPIO DE SAMACÁ (BOYACÁ)                | 273.680.501    |
| 15667   | ASIGNACIONES DIRECTAS (20% DEL SGR) MUNICIPIO DE SAN LUIS DE GACENO (BOYACÁ)    | 494.532.501    |
| 15673   | ASIGNACIONES DIRECTAS (20% DEL SGR) MUNICIPIO DE SAN MATEO (BOYACÁ)             | 29.745.714     |
| 15681   | ASIGNACIONES DIRECTAS (20% DEL SGR) MUNICIPIO DE SAN PABLO DE BORBUR (BOYACÁ)   | 212.389.596    |
| 15686   | ASIGNACIONES DIRECTAS (20% DEL SGR) MUNICIPIO DE SANTANA (BOYACÁ)               | 69.319         |
| 15690   | ASIGNACIONES DIRECTAS (20% DEL SGR) MUNICIPIO DE SANTA MARÍA (BOYACÁ)           | 85.917         |
| 15693   | ASIGNACIONES DIRECTAS (20% DEL SGR) MUNICIPIO DE SANTA ROSA DE VITERBO (BOYACÁ) | 105.809        |
| 15720   | ASIGNACIONES DIRECTAS (20% DEL SGR) MUNICIPIO DE SATIVANORTE (BOYACÁ)           | 18.413.469     |
| 15723   | ASIGNACIONES DIRECTAS (20% DEL SGR) MUNICIPIO DE SATIVASUR (BOYACÁ)             | 74.226.626     |
| 15753   | ASIGNACIONES DIRECTAS (20% DEL SGR) MUNICIPIO DE SOATÁ (BOYACÁ)                 | 1.704.664      |
| 15755   | ASIGNACIONES DIRECTAS (20% DEL SGR) MUNICIPIO DE SOCOTÁ (BOYACÁ)                | 216.936.822    |
| 15757   | ASIGNACIONES DIRECTAS (20% DEL SGR) MUNICIPIO DE SOCHA (BOYACÁ)                 | 219.839.030    |
| 15759   | ASIGNACIONES DIRECTAS (20% DEL SGR) MUNICIPIO DE SOGAMOSO (BOYACÁ)              | 188.674.916    |
| 15761   | ASIGNACIONES DIRECTAS (20% DEL SGR) MUNICIPIO DE SOMONDOCO (BOYACÁ)             | 107.413.718    |
| 15762   | ASIGNACIONES DIRECTAS (20% DEL SGR) MUNICIPIO DE SORA (BOYACÁ)                  | 221.689        |
| 15763   | ASIGNACIONES DIRECTAS (20% DEL SGR) MUNICIPIO DE SOTAQUIRÁ (BOYACÁ)             | 3.231.659      |
| 15764   | ASIGNACIONES DIRECTAS (20% DEL SGR) MUNICIPIO DE SORACÁ (BOYACÁ)                | 204.218        |
| 15774   | ASIGNACIONES DIRECTAS (20% DEL SGR) MUNICIPIO DE SUSACÓN (BOYACÁ)               | 235.292        |
| 15778   | ASIGNACIONES DIRECTAS (20% DEL SGR) MUNICIPIO DE SUTATENZA (BOYACÁ)             | 210.046        |
| 15790   | ASIGNACIONES DIRECTAS (20% DEL SGR) MUNICIPIO DE TASCO (BOYACÁ)                 | 70.455.940     |
| 15798   | ASIGNACIONES DIRECTAS (20% DEL SGR) MUNICIPIO DE TENZA (BOYACÁ)                 | 1.371.437      |
| 15806   | ASIGNACIONES DIRECTAS (20% DEL SGR) MUNICIPIO DE TIBASOSA (BOYACÁ)              | 58.445.742     |
| 15810   | ASIGNACIONES DIRECTAS (20% DEL SGR) MUNICIPIO DE TIPACOQUE (BOYACÁ)             | 54.292         |
| 15814   | ASIGNACIONES DIRECTAS (20% DEL SGR) MUNICIPIO DE TOCA (BOYACÁ)                  | 18.995         |
| 15820   | ASIGNACIONES DIRECTAS (20% DEL SGR) MUNICIPIO DE TÓPAGA (BOYACÁ)                | 373.214.349    |
| 15822   | ASIGNACIONES DIRECTAS (20% DEL SGR) MUNICIPIO DE TOTA (BOYACÁ)                  | 243.042        |
| 15832   | ASIGNACIONES DIRECTAS (20% DEL SGR) MUNICIPIO DE TUNUNGUÁ (BOYACÁ)              | 106.194.800    |
| 15835   | ASIGNACIONES DIRECTAS (20% DEL SGR) MUNICIPIO DE TURMEQUÉ (BOYACÁ)              | 310.380        |
| 15837   | ASIGNACIONES DIRECTAS (20% DEL SGR) MUNICIPIO DE TUTA (BOYACÁ)                  | 7.007.760      |

PROYECTO DE LEY No

"POR LA CUAL SE DECRETA EL PRESUPUESTO DEL SISTEMA GENERAL DE REGALÍAS  
PARA EL BIENIO DEL 1° DE ENERO DE 2021 AL 31 DE DICIEMBRE DE 2022"

ANEXO No. 1 ASIGNACIONES DIRECTAS (20% DEL SGR)

| SECCIÓN   | ENTIDAD   | VALOR                 |
|-----------|---|-----------------------|
| 15839     | ASIGNACIONES DIRECTAS (20% DEL SGR) MUNICIPIO DE TUTAZÁ (BOYACÁ)                  | 8.561                 |
| 15842     | ASIGNACIONES DIRECTAS (20% DEL SGR) MUNICIPIO DE UMBITA (BOYACÁ)                  | 5.118.725             |
| 15861     | ASIGNACIONES DIRECTAS (20% DEL SGR) MUNICIPIO DE VENTAQUEMADA (BOYACÁ)            | 2.236.984             |
| 15897     | ASIGNACIONES DIRECTAS (20% DEL SGR) MUNICIPIO DE ZETAQUIRA (BOYACÁ)               | 1.922                 |
| <b>17</b> | <b>CALDAS</b>   | <b>8.026.103.268</b>  |
| 17000     | ASIGNACIONES DIRECTAS (20% DEL SGR) GOBERNACIÓN DE CALDAS                         | 820.319.363           |
| 17001     | ASIGNACIONES DIRECTAS (20% DEL SGR) MUNICIPIO DE MANIZALES (CALDAS)               | 176.236.855           |
| 17013     | ASIGNACIONES DIRECTAS (20% DEL SGR) MUNICIPIO DE AGUADAS (CALDAS)                 | 3.072.517             |
| 17042     | ASIGNACIONES DIRECTAS (20% DEL SGR) MUNICIPIO DE ANSERMA (CALDAS)                 | 2.067.414             |
| 17050     | ASIGNACIONES DIRECTAS (20% DEL SGR) MUNICIPIO DE ARANZAZU (CALDAS)                | 24.437                |
| 17088     | ASIGNACIONES DIRECTAS (20% DEL SGR) MUNICIPIO DE BELALCÁZAR (CALDAS)              | 2.087.791             |
| 17174     | ASIGNACIONES DIRECTAS (20% DEL SGR) MUNICIPIO DE CHINCHINÁ (CALDAS)               | 89.098.099            |
| 17272     | ASIGNACIONES DIRECTAS (20% DEL SGR) MUNICIPIO DE FILADELFIA (CALDAS)              | 42.078.301            |
| 17380     | ASIGNACIONES DIRECTAS (20% DEL SGR) MUNICIPIO DE LA DORADA (CALDAS)               | 13.749.708            |
| 17388     | ASIGNACIONES DIRECTAS (20% DEL SGR) MUNICIPIO DE LA MERCED (CALDAS)               | 683.435               |
| 17433     | ASIGNACIONES DIRECTAS (20% DEL SGR) MUNICIPIO DE MANZANARES (CALDAS)              | 407.726               |
| 17442     | ASIGNACIONES DIRECTAS (20% DEL SGR) MUNICIPIO DE MARMATO (CALDAS)                 | 5.690.496.925         |
| 17486     | ASIGNACIONES DIRECTAS (20% DEL SGR) MUNICIPIO DE NEIRA (CALDAS)                   | 236.338.038           |
| 17495     | ASIGNACIONES DIRECTAS (20% DEL SGR) MUNICIPIO DE NORCASIA (CALDAS)                | 18.365.244            |
| 17524     | ASIGNACIONES DIRECTAS (20% DEL SGR) MUNICIPIO DE PALESTINA (CALDAS)               | 877.738.690           |
| 17614     | ASIGNACIONES DIRECTAS (20% DEL SGR) MUNICIPIO DE RIOSUCIO (CALDAS)                | 380.497               |
| 17653     | ASIGNACIONES DIRECTAS (20% DEL SGR) MUNICIPIO DE SALAMINA (CALDAS)                | 133.690               |
| 17662     | ASIGNACIONES DIRECTAS (20% DEL SGR) MUNICIPIO DE SAMANÁ (CALDAS)                  | 22.474                |
| 17665     | ASIGNACIONES DIRECTAS (20% DEL SGR) MUNICIPIO DE SAN JOSÉ (CALDAS)                | 5.971.656             |
| 17777     | ASIGNACIONES DIRECTAS (20% DEL SGR) MUNICIPIO DE SUPÍA (CALDAS)                   | 24.785.379            |
| 17867     | ASIGNACIONES DIRECTAS (20% DEL SGR) MUNICIPIO DE VICTORIA (CALDAS)                | 13.519.364            |
| 17873     | ASIGNACIONES DIRECTAS (20% DEL SGR) MUNICIPIO DE VILLAMARÍA (CALDAS)              | 301.003               |
| 17877     | ASIGNACIONES DIRECTAS (20% DEL SGR) MUNICIPIO DE VITERBO (CALDAS)                 | 8.224.662             |
| <b>18</b> | <b>CAQUETÁ</b>  | <b>37.371.593</b>     |
| 18000     | ASIGNACIONES DIRECTAS (20% DEL SGR) GOBERNACIÓN DE CAQUETÁ                        | 86.379                |
| 18001     | ASIGNACIONES DIRECTAS (20% DEL SGR) MUNICIPIO DE FLORENCIA (CAQUETÁ)              | 3.897.126             |
| 18029     | ASIGNACIONES DIRECTAS (20% DEL SGR) MUNICIPIO DE ALBANIA (CAQUETÁ)                | 667.755               |
| 18247     | ASIGNACIONES DIRECTAS (20% DEL SGR) MUNICIPIO DE EL DONCELLO (CAQUETÁ)            | 967.498               |
| 18256     | ASIGNACIONES DIRECTAS (20% DEL SGR) MUNICIPIO DE EL PAUJIL (CAQUETÁ)              | 25.072.541            |
| 18410     | ASIGNACIONES DIRECTAS (20% DEL SGR) MUNICIPIO DE LA MONTAÑITA (CAQUETÁ)           | 4.987                 |
| 18592     | ASIGNACIONES DIRECTAS (20% DEL SGR) MUNICIPIO DE PUERTO RICO (CAQUETÁ)            | 6.632.780             |
| 18753     | ASIGNACIONES DIRECTAS (20% DEL SGR) MUNICIPIO DE SAN VICENTE DEL CAGUÁN (CAQUETÁ) | 42.527                |
| <b>19</b> | <b>CAUCA</b>  | <b>10.251.061.068</b> |
| 19000     | ASIGNACIONES DIRECTAS (20% DEL SGR) GOBERNACIÓN DE CAUCA                          | 2.746.227.278         |
| 19001     | ASIGNACIONES DIRECTAS (20% DEL SGR) MUNICIPIO DE POPAYÁN (CAUCA)                  | 6.186.773             |
| 19022     | ASIGNACIONES DIRECTAS (20% DEL SGR) MUNICIPIO DE ALMAGUER (CAUCA)                 | 24.022                |
| 19075     | ASIGNACIONES DIRECTAS (20% DEL SGR) MUNICIPIO DE BALBOA (CAUCA)                   | 68.943                |
| 19100     | ASIGNACIONES DIRECTAS (20% DEL SGR) MUNICIPIO DE BOLÍVAR (CAUCA)                  | 2.607.129             |

PROYECTO DE LEY No

"POR LA CUAL SE DECRETA EL PRESUPUESTO DEL SISTEMA GENERAL DE REGALÍAS PARA EL BIENIO DEL 1° DE ENERO DE 2021 AL 31 DE DICIEMBRE DE 2022"

ANEXO No. 1 ASIGNACIONES DIRECTAS (20% DEL SGR)

| SECCIÓN | ENTIDAD   | VALOR           |
|---------|---|-----------------|
| 19110   | ASIGNACIONES DIRECTAS (20% DEL SGR) MUNICIPIO DE BUENOS AIRES (CAUCA)           | 2.407.444.689   |
| 19130   | ASIGNACIONES DIRECTAS (20% DEL SGR) MUNICIPIO DE CAJIBÍO (CAUCA)                | 638.598         |
| 19137   | ASIGNACIONES DIRECTAS (20% DEL SGR) MUNICIPIO DE CALDONO (CAUCA)                | 52.255          |
| 19142   | ASIGNACIONES DIRECTAS (20% DEL SGR) MUNICIPIO DE CALOTO (CAUCA)                 | 5.050.401       |
| 19212   | ASIGNACIONES DIRECTAS (20% DEL SGR) MUNICIPIO DE CORINTO (CAUCA)                | 1.849.283       |
| 19256   | ASIGNACIONES DIRECTAS (20% DEL SGR) MUNICIPIO DE EL TAMBO (CAUCA)               | 86.368.735      |
| 19300   | ASIGNACIONES DIRECTAS (20% DEL SGR) MUNICIPIO DE GUACHENÉ (CAUCA)               | 6.509.974       |
| 19318   | ASIGNACIONES DIRECTAS (20% DEL SGR) MUNICIPIO DE GUAPI (CAUCA)                  | 2.770.765.439   |
| 19355   | ASIGNACIONES DIRECTAS (20% DEL SGR) MUNICIPIO DE INZÁ (CAUCA)                   | 160.944         |
| 19392   | ASIGNACIONES DIRECTAS (20% DEL SGR) MUNICIPIO DE LA SIERRA (CAUCA)              | 163.659         |
| 19397   | ASIGNACIONES DIRECTAS (20% DEL SGR) MUNICIPIO DE LA VEGA (CAUCA)                | 4.548.247       |
| 19418   | ASIGNACIONES DIRECTAS (20% DEL SGR) MUNICIPIO DE LÓPEZ (CAUCA)                  | 60.471.189      |
| 19450   | ASIGNACIONES DIRECTAS (20% DEL SGR) MUNICIPIO DE MERCADERES (CAUCA)             | 3.737.491       |
| 19455   | ASIGNACIONES DIRECTAS (20% DEL SGR) MUNICIPIO DE MIRANDA (CAUCA)                | 1.172.454       |
| 19473   | ASIGNACIONES DIRECTAS (20% DEL SGR) MUNICIPIO DE MORALES (CAUCA)                | 219.489         |
| 19517   | ASIGNACIONES DIRECTAS (20% DEL SGR) MUNICIPIO DE PAEZ (CAUCA)                   | 167.471         |
| 19532   | ASIGNACIONES DIRECTAS (20% DEL SGR) MUNICIPIO DE PATÍA (CAUCA)                  | 6.002.332       |
| 19533   | ASIGNACIONES DIRECTAS (20% DEL SGR) MUNICIPIO DE PIAMONTE (CAUCA)               | 1.096.890.056   |
| 19573   | ASIGNACIONES DIRECTAS (20% DEL SGR) MUNICIPIO DE PUERTO TEJADA (CAUCA)          | 2.060.490       |
| 19585   | ASIGNACIONES DIRECTAS (20% DEL SGR) MUNICIPIO DE PURACÉ (CAUCA)                 | 555.885         |
| 19622   | ASIGNACIONES DIRECTAS (20% DEL SGR) MUNICIPIO DE ROSAS (CAUCA)                  | 549.198         |
| 19698   | ASIGNACIONES DIRECTAS (20% DEL SGR) MUNICIPIO DE SANTANDER DE QUILICHAO (CAUCA) | 4.544.994       |
| 19760   | ASIGNACIONES DIRECTAS (20% DEL SGR) MUNICIPIO DE SOTARA (CAUCA)                 | 66.351          |
| 19780   | ASIGNACIONES DIRECTAS (20% DEL SGR) MUNICIPIO DE SUÁREZ (CAUCA)                 | 37.030.239      |
| 19785   | ASIGNACIONES DIRECTAS (20% DEL SGR) MUNICIPIO DE SUCRE (CAUCA)                  | 43.301          |
| 19807   | ASIGNACIONES DIRECTAS (20% DEL SGR) MUNICIPIO DE TIMBÍO (CAUCA)                 | 250.997         |
| 19809   | ASIGNACIONES DIRECTAS (20% DEL SGR) MUNICIPIO DE TIMBIQUÍ (CAUCA)               | 994.422.294     |
| 19824   | ASIGNACIONES DIRECTAS (20% DEL SGR) MUNICIPIO DE TOTORÓ (CAUCA)                 | 637.705         |
| 19845   | ASIGNACIONES DIRECTAS (20% DEL SGR) MUNICIPIO DE VILLA RICA (CAUCA)             | 3.572.762       |
| 20      | CESAR   | 384.795.935.337 |
| 20000   | ASIGNACIONES DIRECTAS (20% DEL SGR) GOBERNACIÓN DE CESAR                        | 251.170.305.345 |
| 20001   | ASIGNACIONES DIRECTAS (20% DEL SGR) MUNICIPIO DE VALLEDUPAR (CESAR)             | 12.626.873      |
| 20011   | ASIGNACIONES DIRECTAS (20% DEL SGR) MUNICIPIO DE AGUACHICA (CESAR)              | 852.113.486     |
| 20013   | ASIGNACIONES DIRECTAS (20% DEL SGR) MUNICIPIO DE AGUSTÍN CODAZZI (CESAR)        | 14.060.431.365  |
| 20032   | ASIGNACIONES DIRECTAS (20% DEL SGR) MUNICIPIO DE ASTREA (CESAR)                 | 13.810.288      |
| 20045   | ASIGNACIONES DIRECTAS (20% DEL SGR) MUNICIPIO DE BECERRIL (CESAR)               | 38.398.360.162  |
| 20060   | ASIGNACIONES DIRECTAS (20% DEL SGR) MUNICIPIO DE BOSCONIA (CESAR)               | 21.325.777      |
| 20175   | ASIGNACIONES DIRECTAS (20% DEL SGR) MUNICIPIO DE CHIMICHAGUA (CESAR)            | 591.594         |
| 20178   | ASIGNACIONES DIRECTAS (20% DEL SGR) MUNICIPIO DE CHIRIGUANÁ (CESAR)             | 7.277.728.984   |
| 20228   | ASIGNACIONES DIRECTAS (20% DEL SGR) MUNICIPIO DE CURUMANÍ (CESAR)               | 7.249.989       |
| 20238   | ASIGNACIONES DIRECTAS (20% DEL SGR) MUNICIPIO DE EL COPEY (CESAR)               | 3.165.600       |
| 20250   | ASIGNACIONES DIRECTAS (20% DEL SGR) MUNICIPIO DE EL PASO (CESAR)                | 5.745.057.100   |
| 20295   | ASIGNACIONES DIRECTAS (20% DEL SGR) MUNICIPIO DE GAMARRA (CESAR)                | 178.275.448     |
| 20383   | ASIGNACIONES DIRECTAS (20% DEL SGR) MUNICIPIO DE LA GLORIA (CESAR)              | 1.179.039       |
| 20400   | ASIGNACIONES DIRECTAS (20% DEL SGR) MUNICIPIO DE LA JAGUA DE IBIRICO (CESAR)    | 52.164.159.160  |

PROYECTO DE LEY No

"POR LA CUAL SE DECRETA EL PRESUPUESTO DEL SISTEMA GENERAL DE REGALÍAS PARA EL BIENIO DEL 1° DE ENERO DE 2021 AL 31 DE DICIEMBRE DE 2022"

ANEXO No. 1 ASIGNACIONES DIRECTAS (20% DEL SGR)

| SECCIÓN | ENTIDAD  | VALOR           |
|---------|--|-----------------|
| 20443   | ASIGNACIONES DIRECTAS (20% DEL SGR) MUNICIPIO DE MANAURE (CESAR)                   | 2.695.492       |
| 20517   | ASIGNACIONES DIRECTAS (20% DEL SGR) MUNICIPIO DE PAILITAS (CESAR)                  | 2.390.418       |
| 20550   | ASIGNACIONES DIRECTAS (20% DEL SGR) MUNICIPIO DE PELAYA (CESAR)                    | 1.245.602       |
| 20614   | ASIGNACIONES DIRECTAS (20% DEL SGR) MUNICIPIO DE RÍO DE ORO (CESAR)                | 1.061.046.856   |
| 20621   | ASIGNACIONES DIRECTAS (20% DEL SGR) MUNICIPIO DE LA PAZ (CESAR)                    | 542.033         |
| 20710   | ASIGNACIONES DIRECTAS (20% DEL SGR) MUNICIPIO DE SAN ALBERTO (CESAR)               | 292.419.782     |
| 20750   | ASIGNACIONES DIRECTAS (20% DEL SGR) MUNICIPIO DE SAN DIEGO (CESAR)                 | 270.163         |
| 20770   | ASIGNACIONES DIRECTAS (20% DEL SGR) MUNICIPIO DE SAN MARTÍN (CESAR)                | 13.528.368.452  |
| 20787   | ASIGNACIONES DIRECTAS (20% DEL SGR) MUNICIPIO DE TAMALAMEQUE (CESAR)               | 576.329         |
| 23      | CÓRDOBA  | 129.498.267.585 |
| 23000   | ASIGNACIONES DIRECTAS (20% DEL SGR) GOBERNACIÓN DE CÓRDOBA                         | 33.880.928.500  |
| 23001   | ASIGNACIONES DIRECTAS (20% DEL SGR) MUNICIPIO DE MONTERÍA (CÓRDOBA)                | 1.509.429.030   |
| 23068   | ASIGNACIONES DIRECTAS (20% DEL SGR) MUNICIPIO DE AYAPEL (CÓRDOBA)                  | 5.479.669.716   |
| 23079   | ASIGNACIONES DIRECTAS (20% DEL SGR) MUNICIPIO DE BUENAVISTA (CÓRDOBA)              | 3.003.589.098   |
| 23090   | ASIGNACIONES DIRECTAS (20% DEL SGR) MUNICIPIO DE CANALETE (CÓRDOBA)                | 1.481.123.050   |
| 23162   | ASIGNACIONES DIRECTAS (20% DEL SGR) MUNICIPIO DE CERETÉ (CÓRDOBA)                  | 1.481.123.050   |
| 23168   | ASIGNACIONES DIRECTAS (20% DEL SGR) MUNICIPIO DE CHIMÁ (CÓRDOBA)                   | 1.481.123.050   |
| 23182   | ASIGNACIONES DIRECTAS (20% DEL SGR) MUNICIPIO DE CHINÚ (CÓRDOBA)                   | 1.481.123.050   |
| 23189   | ASIGNACIONES DIRECTAS (20% DEL SGR) MUNICIPIO DE CIÉNAGA DE ORO (CÓRDOBA)          | 1.488.390.539   |
| 23300   | ASIGNACIONES DIRECTAS (20% DEL SGR) MUNICIPIO DE COTORRA (CÓRDOBA)                 | 1.481.123.050   |
| 23350   | ASIGNACIONES DIRECTAS (20% DEL SGR) MUNICIPIO DE LA APARTADA (CÓRDOBA)             | 3.003.575.667   |
| 23417   | ASIGNACIONES DIRECTAS (20% DEL SGR) MUNICIPIO DE LORICA (CÓRDOBA)                  | 1.482.302.713   |
| 23419   | ASIGNACIONES DIRECTAS (20% DEL SGR) MUNICIPIO DE LOS CÓRDOBAS (CÓRDOBA)            | 2.908.791.581   |
| 23464   | ASIGNACIONES DIRECTAS (20% DEL SGR) MUNICIPIO DE MOMIL (CÓRDOBA)                   | 1.481.123.050   |
| 23466   | ASIGNACIONES DIRECTAS (20% DEL SGR) MUNICIPIO DE MONTELÍBANO (CÓRDOBA)             | 11.093.302.093  |
| 23500   | ASIGNACIONES DIRECTAS (20% DEL SGR) MUNICIPIO DE MOÑITOS (CÓRDOBA)                 | 2.908.387.080   |
| 23555   | ASIGNACIONES DIRECTAS (20% DEL SGR) MUNICIPIO DE PLANETA RICA (CÓRDOBA)            | 3.922.859.960   |
| 23570   | ASIGNACIONES DIRECTAS (20% DEL SGR) MUNICIPIO DE PUEBLO NUEVO (CÓRDOBA)            | 5.965.606.184   |
| 23574   | ASIGNACIONES DIRECTAS (20% DEL SGR) MUNICIPIO DE PUERTO ESCONDIDO (CÓRDOBA)        | 2.908.446.806   |
| 23580   | ASIGNACIONES DIRECTAS (20% DEL SGR) MUNICIPIO DE PUERTO LIBERTADOR (CÓRDOBA)       | 6.720.614.591   |
| 23586   | ASIGNACIONES DIRECTAS (20% DEL SGR) MUNICIPIO DE PURÍSIMA (CÓRDOBA)                | 1.481.123.050   |
| 23660   | ASIGNACIONES DIRECTAS (20% DEL SGR) MUNICIPIO DE SAHAGÚN (CÓRDOBA)                 | 3.326.041.158   |
| 23670   | ASIGNACIONES DIRECTAS (20% DEL SGR) MUNICIPIO DE SAN ANDRÉS SOTAVENTO (CÓRDOBA)    | 1.481.123.050   |
| 23672   | ASIGNACIONES DIRECTAS (20% DEL SGR) MUNICIPIO DE SAN ANTERO (CÓRDOBA)              | 14.865.089.521  |
| 23675   | ASIGNACIONES DIRECTAS (20% DEL SGR) MUNICIPIO DE SAN BERNARDO DEL VIENTO (CÓRDOBA) | 2.908.387.080   |
| 23678   | ASIGNACIONES DIRECTAS (20% DEL SGR) MUNICIPIO DE SAN CARLOS (CÓRDOBA)              | 1.482.018.957   |
| 23682   | ASIGNACIONES DIRECTAS (20% DEL SGR) MUNICIPIO DE SAN JOSÉ DE URÉ (CÓRDOBA)         | 2.863.176.916   |
| 23686   | ASIGNACIONES DIRECTAS (20% DEL SGR) MUNICIPIO DE SAN PELAYO (CÓRDOBA)              | 1.481.146.749   |
| 23807   | ASIGNACIONES DIRECTAS (20% DEL SGR) MUNICIPIO DE TIERRALTA (CÓRDOBA)               | 1.483.174.259   |
| 23815   | ASIGNACIONES DIRECTAS (20% DEL SGR) MUNICIPIO DE TUCHÍN (CÓRDOBA)                  | 1.481.123.050   |
| 23855   | ASIGNACIONES DIRECTAS (20% DEL SGR) MUNICIPIO DE VALENCIA (CÓRDOBA)                | 1.483.231.936   |
| 25      | CUNDINAMARCA   | 5.649.715.687   |
| 25000   | ASIGNACIONES DIRECTAS (20% DEL SGR) GOBERNACIÓN DE CUNDINAMARCA                    | 2.483.337.697   |
| 25001   | ASIGNACIONES DIRECTAS (20% DEL SGR) MUNICIPIO DE AGUA DE DIOS (CUNDINAMARCA)       | 1.904.109       |

PROYECTO DE LEY No

"POR LA CUAL SE DECRETA EL PRESUPUESTO DEL SISTEMA GENERAL DE REGALÍAS  
PARA EL BIENIO DEL 1° DE ENERO DE 2021 AL 31 DE DICIEMBRE DE 2022"

ANEXO No. 1 ASIGNACIONES DIRECTAS (20% DEL SGR)

| SECCIÓN | ENTIDAD   | VALOR       |
|---------|---|-------------|
| 25019   | ASIGNACIONES DIRECTAS (20% DEL SGR) MUNICIPIO DE ALBÁN (CUNDINAMARCA)               | 7.090       |
| 25035   | ASIGNACIONES DIRECTAS (20% DEL SGR) MUNICIPIO DE ANAPOIMA (CUNDINAMARCA)            | 4.494.519   |
| 25053   | ASIGNACIONES DIRECTAS (20% DEL SGR) MUNICIPIO DE ARBELÁEZ (CUNDINAMARCA)            | 36.479      |
| 25086   | ASIGNACIONES DIRECTAS (20% DEL SGR) MUNICIPIO DE BELTRÁN (CUNDINAMARCA)             | 391.220     |
| 25099   | ASIGNACIONES DIRECTAS (20% DEL SGR) MUNICIPIO DE BOJACÁ (CUNDINAMARCA)              | 11.529.887  |
| 25126   | ASIGNACIONES DIRECTAS (20% DEL SGR) MUNICIPIO DE CAJICÁ (CUNDINAMARCA)              | 1.960.587   |
| 25148   | ASIGNACIONES DIRECTAS (20% DEL SGR) MUNICIPIO DE CAPARRAPÍ (CUNDINAMARCA)           | 6.771.805   |
| 25151   | ASIGNACIONES DIRECTAS (20% DEL SGR) MUNICIPIO DE CAQUEZA (CUNDINAMARCA)             | 7.007.569   |
| 25154   | ASIGNACIONES DIRECTAS (20% DEL SGR) MUNICIPIO DE CARMEN DE CARUPA (CUNDINAMARCA)    | 25.764.065  |
| 25168   | ASIGNACIONES DIRECTAS (20% DEL SGR) MUNICIPIO DE CHAGUANÍ (CUNDINAMARCA)            | 79.106      |
| 25175   | ASIGNACIONES DIRECTAS (20% DEL SGR) MUNICIPIO DE CHÍA (CUNDINAMARCA)                | 13.246.033  |
| 25178   | ASIGNACIONES DIRECTAS (20% DEL SGR) MUNICIPIO DE CHIPAQUE (CUNDINAMARCA)            | 1.629.897   |
| 25181   | ASIGNACIONES DIRECTAS (20% DEL SGR) MUNICIPIO DE CHOACHÍ (CUNDINAMARCA)             | 19.379      |
| 25183   | ASIGNACIONES DIRECTAS (20% DEL SGR) MUNICIPIO DE CHOCONTÁ (CUNDINAMARCA)            | 3.352.611   |
| 25200   | ASIGNACIONES DIRECTAS (20% DEL SGR) MUNICIPIO DE COGUA (CUNDINAMARCA)               | 42.288.571  |
| 25214   | ASIGNACIONES DIRECTAS (20% DEL SGR) MUNICIPIO DE COTA (CUNDINAMARCA)                | 98.766      |
| 25224   | ASIGNACIONES DIRECTAS (20% DEL SGR) MUNICIPIO DE CUCUNUBÁ (CUNDINAMARCA)            | 390.029.291 |
| 25245   | ASIGNACIONES DIRECTAS (20% DEL SGR) MUNICIPIO DE EL COLEGIO (CUNDINAMARCA)          | 13.576      |
| 25258   | ASIGNACIONES DIRECTAS (20% DEL SGR) MUNICIPIO DE EL PEÑÓN (CUNDINAMARCA)            | 40.023      |
| 25260   | ASIGNACIONES DIRECTAS (20% DEL SGR) MUNICIPIO DE EL ROSAL (CUNDINAMARCA)            | 4.313.291   |
| 25281   | ASIGNACIONES DIRECTAS (20% DEL SGR) MUNICIPIO DE FOSCA (CUNDINAMARCA)               | 348.846     |
| 25290   | ASIGNACIONES DIRECTAS (20% DEL SGR) MUNICIPIO DE FUSAGASUGÁ (CUNDINAMARCA)          | 243.957     |
| 25293   | ASIGNACIONES DIRECTAS (20% DEL SGR) MUNICIPIO DE GACHALA (CUNDINAMARCA)             | 106.194.800 |
| 25295   | ASIGNACIONES DIRECTAS (20% DEL SGR) MUNICIPIO DE GACHANCIPÁ (CUNDINAMARCA)          | 227.848     |
| 25297   | ASIGNACIONES DIRECTAS (20% DEL SGR) MUNICIPIO DE GACHETÁ (CUNDINAMARCA)             | 2.577.820   |
| 25307   | ASIGNACIONES DIRECTAS (20% DEL SGR) MUNICIPIO DE GIRARDOT (CUNDINAMARCA)            | 1.093.241   |
| 25317   | ASIGNACIONES DIRECTAS (20% DEL SGR) MUNICIPIO DE GUACHETÁ (CUNDINAMARCA)            | 322.634.408 |
| 25320   | ASIGNACIONES DIRECTAS (20% DEL SGR) MUNICIPIO DE GUADUAS (CUNDINAMARCA)             | 66.855.554  |
| 25322   | ASIGNACIONES DIRECTAS (20% DEL SGR) MUNICIPIO DE GUASCA (CUNDINAMARCA)              | 3.058.672   |
| 25324   | ASIGNACIONES DIRECTAS (20% DEL SGR) MUNICIPIO DE GUATAQUÍ (CUNDINAMARCA)            | 2.845.574   |
| 25326   | ASIGNACIONES DIRECTAS (20% DEL SGR) MUNICIPIO DE GUATAVITA (CUNDINAMARCA)           | 2.964.511   |
| 25328   | ASIGNACIONES DIRECTAS (20% DEL SGR) MUNICIPIO DE GUAYABAL DE SIQUIMA (CUNDINAMARCA) | 10.547      |
| 25335   | ASIGNACIONES DIRECTAS (20% DEL SGR) MUNICIPIO DE GUAYABETAL (CUNDINAMARCA)          | 4.454.561   |
| 25339   | ASIGNACIONES DIRECTAS (20% DEL SGR) MUNICIPIO DE GUTIÉRREZ (CUNDINAMARCA)           | 301.694     |
| 25368   | ASIGNACIONES DIRECTAS (20% DEL SGR) MUNICIPIO DE JERUSALÉN (CUNDINAMARCA)           | 832.394     |
| 25372   | ASIGNACIONES DIRECTAS (20% DEL SGR) MUNICIPIO DE JUNÍN (CUNDINAMARCA)               | 513.480     |
| 25377   | ASIGNACIONES DIRECTAS (20% DEL SGR) MUNICIPIO DE LA CALERA (CUNDINAMARCA)           | 10.626.925  |
| 25402   | ASIGNACIONES DIRECTAS (20% DEL SGR) MUNICIPIO DE LA VEGA (CUNDINAMARCA)             | 145.315     |
| 25407   | ASIGNACIONES DIRECTAS (20% DEL SGR) MUNICIPIO DE LENGUAZAQUE (CUNDINAMARCA)         | 297.116.197 |
| 25426   | ASIGNACIONES DIRECTAS (20% DEL SGR) MUNICIPIO DE MACHETA (CUNDINAMARCA)             | 2.805.433   |
| 25430   | ASIGNACIONES DIRECTAS (20% DEL SGR) MUNICIPIO DE MADRID (CUNDINAMARCA)              | 9.080.956   |
| 25436   | ASIGNACIONES DIRECTAS (20% DEL SGR) MUNICIPIO DE MANTA (CUNDINAMARCA)               | 334.076     |
| 25438   | ASIGNACIONES DIRECTAS (20% DEL SGR) MUNICIPIO DE MEDINA (CUNDINAMARCA)              | 282.388     |
| 25473   | ASIGNACIONES DIRECTAS (20% DEL SGR) MUNICIPIO DE MOSQUERA (CUNDINAMARCA)            | 64.901.535  |
| 25483   | ASIGNACIONES DIRECTAS (20% DEL SGR) MUNICIPIO DE NARIÑO (CUNDINAMARCA)              | 2.376.077   |
| 25486   | ASIGNACIONES DIRECTAS (20% DEL SGR) MUNICIPIO DE NEMOCÓN (CUNDINAMARCA)             | 104.488.363 |

PROYECTO DE LEY No

"POR LA CUAL SE DECRETA EL PRESUPUESTO DEL SISTEMA GENERAL DE REGALÍAS  
PARA EL BIENIO DEL 1° DE ENERO DE 2021 AL 31 DE DICIEMBRE DE 2022"

ANEXO No. 1 ASIGNACIONES DIRECTAS (20% DEL SGR)

| SECCIÓN | ENTIDAD   | VALOR          |
|---------|---|----------------|
| 25488   | ASIGNACIONES DIRECTAS (20% DEL SGR) MUNICIPIO DE NILO (CUNDINAMARCA)                        | 6.916.298      |
| 25513   | ASIGNACIONES DIRECTAS (20% DEL SGR) MUNICIPIO DE PACHO (CUNDINAMARCA)                       | 12.197.513     |
| 25518   | ASIGNACIONES DIRECTAS (20% DEL SGR) MUNICIPIO DE PAIME (CUNDINAMARCA)                       | 3.056          |
| 25524   | ASIGNACIONES DIRECTAS (20% DEL SGR) MUNICIPIO DE PANDI (CUNDINAMARCA)                       | 59.615         |
| 25530   | ASIGNACIONES DIRECTAS (20% DEL SGR) MUNICIPIO DE PARATEBUENO (CUNDINAMARCA)                 | 10.389.759     |
| 25535   | ASIGNACIONES DIRECTAS (20% DEL SGR) MUNICIPIO DE PASCA (CUNDINAMARCA)                       | 1.799          |
| 25572   | ASIGNACIONES DIRECTAS (20% DEL SGR) MUNICIPIO DE PUERTO SALGAR (CUNDINAMARCA)               | 2.823.885      |
| 25580   | ASIGNACIONES DIRECTAS (20% DEL SGR) MUNICIPIO DE PULÍ (CUNDINAMARCA)                        | 238.938.953    |
| 25592   | ASIGNACIONES DIRECTAS (20% DEL SGR) MUNICIPIO DE QUEBRADANEGRA (CUNDINAMARCA)               | 232.035        |
| 25594   | ASIGNACIONES DIRECTAS (20% DEL SGR) MUNICIPIO DE QUETAME (CUNDINAMARCA)                     | 980.944        |
| 25599   | ASIGNACIONES DIRECTAS (20% DEL SGR) MUNICIPIO DE APULO (CUNDINAMARCA)                       | 762.706        |
| 25612   | ASIGNACIONES DIRECTAS (20% DEL SGR) MUNICIPIO DE RICAURTE (CUNDINAMARCA)                    | 4.047.183      |
| 25645   | ASIGNACIONES DIRECTAS (20% DEL SGR) MUNICIPIO DE SAN ANTONIO DEL TEQUENDAMA (CUNDINAMARCA)  | 12.303         |
| 25653   | ASIGNACIONES DIRECTAS (20% DEL SGR) MUNICIPIO DE SAN CAYETANO (CUNDINAMARCA)                | 178.275        |
| 25658   | ASIGNACIONES DIRECTAS (20% DEL SGR) MUNICIPIO DE SAN FRANCISCO (CUNDINAMARCA)               | 1.193.105      |
| 25662   | ASIGNACIONES DIRECTAS (20% DEL SGR) MUNICIPIO DE SAN JUAN DE RÍO SECO (CUNDINAMARCA)        | 1.408.926      |
| 25718   | ASIGNACIONES DIRECTAS (20% DEL SGR) MUNICIPIO DE SASAIMA (CUNDINAMARCA)                     | 24.419         |
| 25736   | ASIGNACIONES DIRECTAS (20% DEL SGR) MUNICIPIO DE SESQUILÉ (CUNDINAMARCA)                    | 444.232.141    |
| 25740   | ASIGNACIONES DIRECTAS (20% DEL SGR) MUNICIPIO DE SIBATÉ (CUNDINAMARCA)                      | 13.096.342     |
| 25743   | ASIGNACIONES DIRECTAS (20% DEL SGR) MUNICIPIO DE SILVANIA (CUNDINAMARCA)                    | 1.201.394      |
| 25745   | ASIGNACIONES DIRECTAS (20% DEL SGR) MUNICIPIO DE SIMIJACA (CUNDINAMARCA)                    | 321.163        |
| 25754   | ASIGNACIONES DIRECTAS (20% DEL SGR) MUNICIPIO DE SOACHA (CUNDINAMARCA)                      | 62.385.321     |
| 25758   | ASIGNACIONES DIRECTAS (20% DEL SGR) MUNICIPIO DE SOPÓ (CUNDINAMARCA)                        | 1.026.025      |
| 25769   | ASIGNACIONES DIRECTAS (20% DEL SGR) MUNICIPIO DE SUBACHOQUE (CUNDINAMARCA)                  | 4.036.333      |
| 25772   | ASIGNACIONES DIRECTAS (20% DEL SGR) MUNICIPIO DE SUESCA (CUNDINAMARCA)                      | 5.615.307      |
| 25779   | ASIGNACIONES DIRECTAS (20% DEL SGR) MUNICIPIO DE SUSÁ (CUNDINAMARCA)                        | 90.919         |
| 25781   | ASIGNACIONES DIRECTAS (20% DEL SGR) MUNICIPIO DE SUTATAUSA (CUNDINAMARCA)                   | 291.307.683    |
| 25785   | ASIGNACIONES DIRECTAS (20% DEL SGR) MUNICIPIO DE TABIO (CUNDINAMARCA)                       | 5.864.247      |
| 25793   | ASIGNACIONES DIRECTAS (20% DEL SGR) MUNICIPIO DE TAUSA (CUNDINAMARCA)                       | 77.314.828     |
| 25805   | ASIGNACIONES DIRECTAS (20% DEL SGR) MUNICIPIO DE TIBACUY (CUNDINAMARCA)                     | 121.594        |
| 25807   | ASIGNACIONES DIRECTAS (20% DEL SGR) MUNICIPIO DE TIBIRITA (CUNDINAMARCA)                    | 1.751.614      |
| 25815   | ASIGNACIONES DIRECTAS (20% DEL SGR) MUNICIPIO DE TOCAIMA (CUNDINAMARCA)                     | 886.228        |
| 25817   | ASIGNACIONES DIRECTAS (20% DEL SGR) MUNICIPIO DE TOCANCIPÁ (CUNDINAMARCA)                   | 18.780.125     |
| 25823   | ASIGNACIONES DIRECTAS (20% DEL SGR) MUNICIPIO DE TOPAIPÍ (CUNDINAMARCA)                     | 493            |
| 25839   | ASIGNACIONES DIRECTAS (20% DEL SGR) MUNICIPIO DE UBALÁ (CUNDINAMARCA)                       | 211.974.707    |
| 25841   | ASIGNACIONES DIRECTAS (20% DEL SGR) MUNICIPIO DE UBAQUE (CUNDINAMARCA)                      | 11.292         |
| 25843   | ASIGNACIONES DIRECTAS (20% DEL SGR) MUNICIPIO DE VILLA DE SAN DIEGO DE UBATE (CUNDINAMARCA) | 82.257         |
| 25845   | ASIGNACIONES DIRECTAS (20% DEL SGR) MUNICIPIO DE UNE (CUNDINAMARCA)                         | 11.990.445     |
| 25851   | ASIGNACIONES DIRECTAS (20% DEL SGR) MUNICIPIO DE ÚTICA (CUNDINAMARCA)                       | 97.975         |
| 25873   | ASIGNACIONES DIRECTAS (20% DEL SGR) MUNICIPIO DE VILLAPINZÓN (CUNDINAMARCA)                 | 2.462.040      |
| 25875   | ASIGNACIONES DIRECTAS (20% DEL SGR) MUNICIPIO DE VILETA (CUNDINAMARCA)                      | 2.151.927      |
| 25899   | ASIGNACIONES DIRECTAS (20% DEL SGR) MUNICIPIO DE ZIPAQUIRÁ (CUNDINAMARCA)                   | 207.111.771    |
| 27      | CHOCÓ   | 28.662.543.370 |
| 27000   | ASIGNACIONES DIRECTAS (20% DEL SGR) GOBERNACIÓN DE CHOCÓ                                    | 3.223.772.478  |
| 27001   | ASIGNACIONES DIRECTAS (20% DEL SGR) MUNICIPIO DE QUIBDÓ (CHOCÓ)                             | 2.779.914.523  |



PROYECTO DE LEY No

"POR LA CUAL SE DECRETA EL PRESUPUESTO DEL SISTEMA GENERAL DE REGALÍAS  
PARA EL BIENIO DEL 1° DE ENERO DE 2021 AL 31 DE DICIEMBRE DE 2022"

ANEXO No. 1 ASIGNACIONES DIRECTAS (20% DEL SGR)

| SECCIÓN | ENTIDAD  | VALOR           |
|---------|--|-----------------|
| 27006   | ASIGNACIONES DIRECTAS (20% DEL SGR) MUNICIPIO DE ACANDÍ (CHOCÓ)                  | 1.099.670.565   |
| 27050   | ASIGNACIONES DIRECTAS (20% DEL SGR) MUNICIPIO DE ATRATO (CHOCÓ)                  | 754.163.258     |
| 27073   | ASIGNACIONES DIRECTAS (20% DEL SGR) MUNICIPIO DE BAGADÓ (CHOCÓ)                  | 3.592.060.897   |
| 27135   | ASIGNACIONES DIRECTAS (20% DEL SGR) MUNICIPIO DE EL CANTÓN DEL SAN PABLO (CHOCÓ) | 41.402.210      |
| 27160   | ASIGNACIONES DIRECTAS (20% DEL SGR) MUNICIPIO DE CÉRTEGUI (CHOCÓ)                | 338.523.222     |
| 27205   | ASIGNACIONES DIRECTAS (20% DEL SGR) MUNICIPIO DE CONDOTO (CHOCÓ)                 | 3.646.024.147   |
| 27245   | ASIGNACIONES DIRECTAS (20% DEL SGR) MUNICIPIO DE EL CARMEN DE ATRATO (CHOCÓ)     | 1.171.112.688   |
| 27361   | ASIGNACIONES DIRECTAS (20% DEL SGR) MUNICIPIO DE ISTMINA (CHOCÓ)                 | 6.428.442.642   |
| 27413   | ASIGNACIONES DIRECTAS (20% DEL SGR) MUNICIPIO DE LLORÓ (CHOCÓ)                   | 686.189.818     |
| 27425   | ASIGNACIONES DIRECTAS (20% DEL SGR) MUNICIPIO DE MEDIO ATRATO (CHOCÓ)            | 548.921.909     |
| 27430   | ASIGNACIONES DIRECTAS (20% DEL SGR) MUNICIPIO DE MEDIO BAUDÓ (CHOCÓ)             | 44.117          |
| 27450   | ASIGNACIONES DIRECTAS (20% DEL SGR) MUNICIPIO DE MEDIO SAN JUAN (CHOCÓ)          | 76.846.831      |
| 27491   | ASIGNACIONES DIRECTAS (20% DEL SGR) MUNICIPIO DE NÓVITA (CHOCÓ)                  | 1.056.278.492   |
| 27580   | ASIGNACIONES DIRECTAS (20% DEL SGR) MUNICIPIO DE RÍO IRO (CHOCÓ)                 | 51.996.558      |
| 27600   | ASIGNACIONES DIRECTAS (20% DEL SGR) MUNICIPIO DE RÍO QUITO (CHOCÓ)               | 628.265.700     |
| 27615   | ASIGNACIONES DIRECTAS (20% DEL SGR) MUNICIPIO DE RIOSUCIO (CHOCÓ)                | 43.495.222      |
| 27660   | ASIGNACIONES DIRECTAS (20% DEL SGR) MUNICIPIO DE SAN JOSÉ DEL PALMAR (CHOCÓ)     | 2.735.054       |
| 27745   | ASIGNACIONES DIRECTAS (20% DEL SGR) MUNICIPIO DE SIPÍ (CHOCÓ)                    | 126.665.763     |
| 27787   | ASIGNACIONES DIRECTAS (20% DEL SGR) MUNICIPIO DE TADÓ (CHOCÓ)                    | 2.166.651.698   |
| 27810   | ASIGNACIONES DIRECTAS (20% DEL SGR) MUNICIPIO DE UNIÓN PANAMERICANA (CHOCÓ)      | 199.365.578     |
| 41      | HUILA  | 102.540.566.613 |
| 41000   | ASIGNACIONES DIRECTAS (20% DEL SGR) GOBERNACIÓN DE HUILA                         | 72.695.679.642  |
| 41001   | ASIGNACIONES DIRECTAS (20% DEL SGR) MUNICIPIO DE NEIVA (HUILA)                   | 10.671.298.577  |
| 41013   | ASIGNACIONES DIRECTAS (20% DEL SGR) MUNICIPIO DE AGRADO (HUILA)                  | 2.060.116       |
| 41016   | ASIGNACIONES DIRECTAS (20% DEL SGR) MUNICIPIO DE AIPE (HUILA)                    | 7.074.439.666   |
| 41026   | ASIGNACIONES DIRECTAS (20% DEL SGR) MUNICIPIO DE ALTAMIRA (HUILA)                | 2.617           |
| 41078   | ASIGNACIONES DIRECTAS (20% DEL SGR) MUNICIPIO DE BARAYA (HUILA)                  | 190.169.686     |
| 41132   | ASIGNACIONES DIRECTAS (20% DEL SGR) MUNICIPIO DE CAMPOALEGRE (HUILA)             | 1.085.885       |
| 41298   | ASIGNACIONES DIRECTAS (20% DEL SGR) MUNICIPIO DE GARZÓN (HUILA)                  | 1.325.331.309   |
| 41306   | ASIGNACIONES DIRECTAS (20% DEL SGR) MUNICIPIO DE GIGANTE (HUILA)                 | 246.891.968     |
| 41349   | ASIGNACIONES DIRECTAS (20% DEL SGR) MUNICIPIO DE HOBO (HUILA)                    | 1.445.863       |
| 41357   | ASIGNACIONES DIRECTAS (20% DEL SGR) MUNICIPIO DE IQUIRA (HUILA)                  | 1.570           |
| 41359   | ASIGNACIONES DIRECTAS (20% DEL SGR) MUNICIPIO DE ISNOS (HUILA)                   | 952             |
| 41396   | ASIGNACIONES DIRECTAS (20% DEL SGR) MUNICIPIO DE LA PLATA (HUILA)                | 90.991          |
| 41483   | ASIGNACIONES DIRECTAS (20% DEL SGR) MUNICIPIO DE NÁTAGA (HUILA)                  | 66.753          |
| 41503   | ASIGNACIONES DIRECTAS (20% DEL SGR) MUNICIPIO DE OPORAPA (HUILA)                 | 1.711.809       |
| 41518   | ASIGNACIONES DIRECTAS (20% DEL SGR) MUNICIPIO DE PAICOL (HUILA)                  | 834.271.492     |
| 41524   | ASIGNACIONES DIRECTAS (20% DEL SGR) MUNICIPIO DE PALERMO (HUILA)                 | 6.093.067.379   |
| 41551   | ASIGNACIONES DIRECTAS (20% DEL SGR) MUNICIPIO DE PITALITO (HUILA)                | 3.387.163       |
| 41615   | ASIGNACIONES DIRECTAS (20% DEL SGR) MUNICIPIO DE RIVERA (HUILA)                  | 378.987.497     |
| 41668   | ASIGNACIONES DIRECTAS (20% DEL SGR) MUNICIPIO DE SAN AGUSTÍN (HUILA)             | 1.103.845       |
| 41676   | ASIGNACIONES DIRECTAS (20% DEL SGR) MUNICIPIO DE SANTA MARÍA (HUILA)             | 14.621.902      |
| 41770   | ASIGNACIONES DIRECTAS (20% DEL SGR) MUNICIPIO DE SUAZA (HUILA)                   | 99.012          |
| 41791   | ASIGNACIONES DIRECTAS (20% DEL SGR) MUNICIPIO DE TARQUI (HUILA)                  | 1.613.355       |
| 41797   | ASIGNACIONES DIRECTAS (20% DEL SGR) MUNICIPIO DE TESALIA (HUILA)                 | 445.338.583     |

PROYECTO DE LEY No

"POR LA CUAL SE DECRETA EL PRESUPUESTO DEL SISTEMA GENERAL DE REGALÍAS  
PARA EL BIENIO DEL 1° DE ENERO DE 2021 AL 31 DE DICIEMBRE DE 2022"

ANEXO No. 1 ASIGNACIONES DIRECTAS (20% DEL SGR)

| SECCIÓN   | ENTIDAD  | VALOR                  |
|-----------|--|------------------------|
| 41799     | ASIGNACIONES DIRECTAS (20% DEL SGR) MUNICIPIO DE TELLO (HUILA)             | 594.073                |
| 41801     | ASIGNACIONES DIRECTAS (20% DEL SGR) MUNICIPIO DE TERUEL (HUILA)            | 2.518.424              |
| 41807     | ASIGNACIONES DIRECTAS (20% DEL SGR) MUNICIPIO DE TIMANÁ (HUILA)            | 143.404                |
| 41872     | ASIGNACIONES DIRECTAS (20% DEL SGR) MUNICIPIO DE VILLAVIEJA (HUILA)        | 63.338.721             |
| 41885     | ASIGNACIONES DIRECTAS (20% DEL SGR) MUNICIPIO DE YAGUARÁ (HUILA)           | 2.491.204.359          |
| <b>44</b> | <b>LA GUAJIRA</b>  | <b>114.229.031.645</b> |
| 44000     | ASIGNACIONES DIRECTAS (20% DEL SGR) GOBERNACIÓN DE LA GUAJIRA              | 65.944.765.104         |
| 44001     | ASIGNACIONES DIRECTAS (20% DEL SGR) MUNICIPIO DE RIOHACHA (LA GUAJIRA)     | 1.811.217.206          |
| 44035     | ASIGNACIONES DIRECTAS (20% DEL SGR) MUNICIPIO DE ALBANIA (LA GUAJIRA)      | 12.357.956.555         |
| 44078     | ASIGNACIONES DIRECTAS (20% DEL SGR) MUNICIPIO DE BARRANCAS (LA GUAJIRA)    | 14.605.220.914         |
| 44090     | ASIGNACIONES DIRECTAS (20% DEL SGR) MUNICIPIO DE DIBULLA (LA GUAJIRA)      | 417.205.953            |
| 44098     | ASIGNACIONES DIRECTAS (20% DEL SGR) MUNICIPIO DE DISTRACCIÓN (LA GUAJIRA)  | 27.810                 |
| 44279     | ASIGNACIONES DIRECTAS (20% DEL SGR) MUNICIPIO DE FONSECA (LA GUAJIRA)      | 902.954                |
| 44378     | ASIGNACIONES DIRECTAS (20% DEL SGR) MUNICIPIO DE HATONUEVO (LA GUAJIRA)    | 3.279.586.323          |
| 44430     | ASIGNACIONES DIRECTAS (20% DEL SGR) MUNICIPIO DE MAICAO (LA GUAJIRA)       | 831.470.884            |
| 44560     | ASIGNACIONES DIRECTAS (20% DEL SGR) MUNICIPIO DE MANAURE (LA GUAJIRA)      | 5.788.206.720          |
| 44847     | ASIGNACIONES DIRECTAS (20% DEL SGR) MUNICIPIO DE URIBIA (LA GUAJIRA)       | 9.192.142.366          |
| 44874     | ASIGNACIONES DIRECTAS (20% DEL SGR) MUNICIPIO DE VILLANUEVA (LA GUAJIRA)   | 328.854                |
| <b>47</b> | <b>MAGDALENA</b>   | <b>22.850.503.163</b>  |
| 47000     | ASIGNACIONES DIRECTAS (20% DEL SGR) GOBERNACIÓN DE MAGDALENA               | 1.821.393.568          |
| 47001     | ASIGNACIONES DIRECTAS (20% DEL SGR) MUNICIPIO DE SANTA MARTA (MAGDALENA)   | 510.737.917            |
| 47030     | ASIGNACIONES DIRECTAS (20% DEL SGR) MUNICIPIO DE ALGARROBO (MAGDALENA)     | 1.931.282              |
| 47053     | ASIGNACIONES DIRECTAS (20% DEL SGR) MUNICIPIO DE ARACATACA (MAGDALENA)     | 2.882.322              |
| 47058     | ASIGNACIONES DIRECTAS (20% DEL SGR) MUNICIPIO DE ARIGUANÍ (MAGDALENA)      | 1.051.295.149          |
| 47189     | ASIGNACIONES DIRECTAS (20% DEL SGR) MUNICIPIO DE CIÉNAGA (MAGDALENA)       | 19.447.693.898         |
| 47245     | ASIGNACIONES DIRECTAS (20% DEL SGR) MUNICIPIO DE EL BANCO (MAGDALENA)      | 6.374.301              |
| 47318     | ASIGNACIONES DIRECTAS (20% DEL SGR) MUNICIPIO DE GUAMAL (MAGDALENA)        | 130.278                |
| 47555     | ASIGNACIONES DIRECTAS (20% DEL SGR) MUNICIPIO DE PLATO (MAGDALENA)         | 2.163.577              |
| 47707     | ASIGNACIONES DIRECTAS (20% DEL SGR) MUNICIPIO DE SANTA ANA (MAGDALENA)     | 5.585.626              |
| 47798     | ASIGNACIONES DIRECTAS (20% DEL SGR) MUNICIPIO DE TENERIFE (MAGDALENA)      | 65.594                 |
| 47980     | ASIGNACIONES DIRECTAS (20% DEL SGR) MUNICIPIO DE ZONA BANANERA (MAGDALENA) | 249.650                |
| <b>50</b> | <b>META</b>  | <b>867.839.469.560</b> |
| 50000     | ASIGNACIONES DIRECTAS (20% DEL SGR) GOBERNACIÓN DE META                    | 673.805.985.109        |
| 50001     | ASIGNACIONES DIRECTAS (20% DEL SGR) MUNICIPIO DE VILLAVICENCIO (META)      | 4.970.657.539          |
| 50006     | ASIGNACIONES DIRECTAS (20% DEL SGR) MUNICIPIO DE ACACÍAS (META)            | 45.037.059.195         |
| 50110     | ASIGNACIONES DIRECTAS (20% DEL SGR) MUNICIPIO DE BARRANCA DE UPÍA (META)   | 56.031.923             |
| 50124     | ASIGNACIONES DIRECTAS (20% DEL SGR) MUNICIPIO DE CABUYARO (META)           | 3.325.880.424          |
| 50150     | ASIGNACIONES DIRECTAS (20% DEL SGR) MUNICIPIO DE CASTILLA LA NUEVA (META)  | 21.759.582.572         |
| 50226     | ASIGNACIONES DIRECTAS (20% DEL SGR) MUNICIPIO DE CUMARAL (META)            | 5.629.352              |
| 50245     | ASIGNACIONES DIRECTAS (20% DEL SGR) MUNICIPIO DE EL CALVARIO (META)        | 349.627                |
| 50251     | ASIGNACIONES DIRECTAS (20% DEL SGR) MUNICIPIO DE EL CASTILLO (META)        | 3.399.342              |
| 50270     | ASIGNACIONES DIRECTAS (20% DEL SGR) MUNICIPIO DE EL DORADO (META)          | 7.124.201              |
| 50287     | ASIGNACIONES DIRECTAS (20% DEL SGR) MUNICIPIO DE FUENTE DE ORO (META)      | 1.000.274              |

PROYECTO DE LEY No

"POR LA CUAL SE DECRETA EL PRESUPUESTO DEL SISTEMA GENERAL DE REGALÍAS  
PARA EL BIENIO DEL 1° DE ENERO DE 2021 AL 31 DE DICIEMBRE DE 2022"

ANEXO No. 1 ASIGNACIONES DIRECTAS (20% DEL SGR)

| SECCIÓN   | ENTIDAD  | VALOR                 |
|-----------|--|-----------------------|
| 50313     | ASIGNACIONES DIRECTAS (20% DEL SGR) MUNICIPIO DE GRANADA (META)              | 7.032.884             |
| 50318     | ASIGNACIONES DIRECTAS (20% DEL SGR) MUNICIPIO DE GUAMAL (META)               | 5.454.252.476         |
| 50325     | ASIGNACIONES DIRECTAS (20% DEL SGR) MUNICIPIO DE MAPIRIPÁN (META)            | 737.442               |
| 50330     | ASIGNACIONES DIRECTAS (20% DEL SGR) MUNICIPIO DE MESETAS (META)              | 560.516               |
| 50350     | ASIGNACIONES DIRECTAS (20% DEL SGR) MUNICIPIO DE LA MACARENA (META)          | 29.702                |
| 50370     | ASIGNACIONES DIRECTAS (20% DEL SGR) MUNICIPIO DE URIBE (META)                | 2.474                 |
| 50568     | ASIGNACIONES DIRECTAS (20% DEL SGR) MUNICIPIO DE PUERTO GAITÁN (META)        | 112.005.451.234       |
| 50573     | ASIGNACIONES DIRECTAS (20% DEL SGR) MUNICIPIO DE PUERTO LÓPEZ (META)         | 1.383.689.321         |
| 50577     | ASIGNACIONES DIRECTAS (20% DEL SGR) MUNICIPIO DE PUERTO LLERAS (META)        | 44.038                |
| 50590     | ASIGNACIONES DIRECTAS (20% DEL SGR) MUNICIPIO DE PUERTO RICO (META)          | 76.288                |
| 50606     | ASIGNACIONES DIRECTAS (20% DEL SGR) MUNICIPIO DE RESTREPO (META)             | 5.538.179             |
| 50680     | ASIGNACIONES DIRECTAS (20% DEL SGR) MUNICIPIO DE SAN CARLOS DE GUAROA (META) | 6.585.084             |
| 50683     | ASIGNACIONES DIRECTAS (20% DEL SGR) MUNICIPIO DE SAN JUAN DE ARAMA (META)    | 11.760                |
| 50689     | ASIGNACIONES DIRECTAS (20% DEL SGR) MUNICIPIO DE SAN MARTÍN (META)           | 449.016               |
| 50711     | ASIGNACIONES DIRECTAS (20% DEL SGR) MUNICIPIO DE VISTAHERMOSA (META)         | 2.309.586             |
| <b>52</b> | <b>NARIÑO</b>  | <b>11.781.375.628</b> |
| 52000     | ASIGNACIONES DIRECTAS (20% DEL SGR) GOBERNACIÓN DE NARIÑO                    | 1.868.994.903         |
| 52001     | ASIGNACIONES DIRECTAS (20% DEL SGR) MUNICIPIO DE PASTO (NARIÑO)              | 8.739.814             |
| 52051     | ASIGNACIONES DIRECTAS (20% DEL SGR) MUNICIPIO DE ARBOLEDA (NARIÑO)           | 97.907                |
| 52079     | ASIGNACIONES DIRECTAS (20% DEL SGR) MUNICIPIO DE BARBACOAS (NARIÑO)          | 2.285.676.493         |
| 52110     | ASIGNACIONES DIRECTAS (20% DEL SGR) MUNICIPIO DE BUESACO (NARIÑO)            | 557.141               |
| 52207     | ASIGNACIONES DIRECTAS (20% DEL SGR) MUNICIPIO DE CONSACA (NARIÑO)            | 32.854                |
| 52210     | ASIGNACIONES DIRECTAS (20% DEL SGR) MUNICIPIO DE CONTADERO (NARIÑO)          | 295.567               |
| 52224     | ASIGNACIONES DIRECTAS (20% DEL SGR) MUNICIPIO DE CUASPUD (NARIÑO)            | 36.710                |
| 52233     | ASIGNACIONES DIRECTAS (20% DEL SGR) MUNICIPIO DE CUMBITARA (NARIÑO)          | 3.223.523             |
| 52250     | ASIGNACIONES DIRECTAS (20% DEL SGR) MUNICIPIO DE EL CHARCO (NARIÑO)          | 579.716.286           |
| 52260     | ASIGNACIONES DIRECTAS (20% DEL SGR) MUNICIPIO DE EL TAMBO (NARIÑO)           | 76.792                |
| 52287     | ASIGNACIONES DIRECTAS (20% DEL SGR) MUNICIPIO DE FUNES (NARIÑO)              | 3.038.920             |
| 52352     | ASIGNACIONES DIRECTAS (20% DEL SGR) MUNICIPIO DE ILES (NARIÑO)               | 3.310.503             |
| 52354     | ASIGNACIONES DIRECTAS (20% DEL SGR) MUNICIPIO DE IMUÉS (NARIÑO)              | 75.442                |
| 52356     | ASIGNACIONES DIRECTAS (20% DEL SGR) MUNICIPIO DE IPIALES (NARIÑO)            | 241.146.899           |
| 52385     | ASIGNACIONES DIRECTAS (20% DEL SGR) MUNICIPIO DE LA LLANADA (NARIÑO)         | 275.575.372           |
| 52399     | ASIGNACIONES DIRECTAS (20% DEL SGR) MUNICIPIO DE LA UNIÓN (NARIÑO)           | 14.145                |
| 52418     | ASIGNACIONES DIRECTAS (20% DEL SGR) MUNICIPIO DE LOS ANDES (NARIÑO)          | 18.183.034            |
| 52427     | ASIGNACIONES DIRECTAS (20% DEL SGR) MUNICIPIO DE MAGÜI (NARIÑO)              | 1.382.820.586         |
| 52435     | ASIGNACIONES DIRECTAS (20% DEL SGR) MUNICIPIO DE MALLAMA (NARIÑO)            | 35.437.439            |
| 52560     | ASIGNACIONES DIRECTAS (20% DEL SGR) MUNICIPIO DE POTOSÍ (NARIÑO)             | 87.163                |
| 52573     | ASIGNACIONES DIRECTAS (20% DEL SGR) MUNICIPIO DE PUERRES (NARIÑO)            | 27.888                |
| 52585     | ASIGNACIONES DIRECTAS (20% DEL SGR) MUNICIPIO DE PUPIALES (NARIÑO)           | 448.445               |
| 52621     | ASIGNACIONES DIRECTAS (20% DEL SGR) MUNICIPIO DE ROBERTO PAYÁN (NARIÑO)      | 332.876.078           |
| 52678     | ASIGNACIONES DIRECTAS (20% DEL SGR) MUNICIPIO DE SAMANIEGO (NARIÑO)          | 19.758.225            |
| 52683     | ASIGNACIONES DIRECTAS (20% DEL SGR) MUNICIPIO DE SANDONÁ (NARIÑO)            | 279.500               |
| 52693     | ASIGNACIONES DIRECTAS (20% DEL SGR) MUNICIPIO DE SAN PABLO (NARIÑO)          | 1.102.545             |
| 52696     | ASIGNACIONES DIRECTAS (20% DEL SGR) MUNICIPIO DE SANTA BÁRBARA (NARIÑO)      | 1.523.305.907         |
| 52699     | ASIGNACIONES DIRECTAS (20% DEL SGR) MUNICIPIO DE SANTACRUZ (NARIÑO)          | 17.870.513            |

PROYECTO DE LEY No

"POR LA CUAL SE DECRETA EL PRESUPUESTO DEL SISTEMA GENERAL DE REGALÍAS  
PARA EL BIENIO DEL 1° DE ENERO DE 2021 AL 31 DE DICIEMBRE DE 2022"

ANEXO No. 1 ASIGNACIONES DIRECTAS (20% DEL SGR)

| SECCIÓN   | ENTIDAD   | VALOR                 |
|-----------|---|-----------------------|
| 52720     | ASIGNACIONES DIRECTAS (20% DEL SGR) MUNICIPIO DE SAPUYES (NARIÑO)                       | 4.152.969             |
| 52835     | ASIGNACIONES DIRECTAS (20% DEL SGR) MUNICIPIO DE SAN ANDRES DE TUMACO (NARIÑO)          | 3.174.283.624         |
| 52838     | ASIGNACIONES DIRECTAS (20% DEL SGR) MUNICIPIO DE TÚQUERRES (NARIÑO)                     | 50.912                |
| 52885     | ASIGNACIONES DIRECTAS (20% DEL SGR) MUNICIPIO DE YACUANQUER (NARIÑO)                    | 81.529                |
| <b>54</b> | <b>NORTE DE SANTANDER</b>   | <b>14.617.736.485</b> |
| 54000     | ASIGNACIONES DIRECTAS (20% DEL SGR) GOBERNACIÓN DE NORTE DE SANTANDER                   | 8.984.837.209         |
| 54001     | ASIGNACIONES DIRECTAS (20% DEL SGR) MUNICIPIO DE CÚCUTA (NORTE DE SANTANDER)            | 2.289.224.158         |
| 54003     | ASIGNACIONES DIRECTAS (20% DEL SGR) MUNICIPIO DE ABREGO (NORTE DE SANTANDER)            | 948.276               |
| 54051     | ASIGNACIONES DIRECTAS (20% DEL SGR) MUNICIPIO DE ARBOLEDAS (NORTE DE SANTANDER)         | 12.222.910            |
| 54099     | ASIGNACIONES DIRECTAS (20% DEL SGR) MUNICIPIO DE BOCHALEMA (NORTE DE SANTANDER)         | 174.383.243           |
| 54109     | ASIGNACIONES DIRECTAS (20% DEL SGR) MUNICIPIO DE BUCARASICA (NORTE DE SANTANDER)        | 8.929.147             |
| 54125     | ASIGNACIONES DIRECTAS (20% DEL SGR) MUNICIPIO DE CÁCOTA (NORTE DE SANTANDER)            | 4.308.344             |
| 54172     | ASIGNACIONES DIRECTAS (20% DEL SGR) MUNICIPIO DE CHINÁCOTA (NORTE DE SANTANDER)         | 15.390.067            |
| 54174     | ASIGNACIONES DIRECTAS (20% DEL SGR) MUNICIPIO DE CHITAGÁ (NORTE DE SANTANDER)           | 1.806.419             |
| 54239     | ASIGNACIONES DIRECTAS (20% DEL SGR) MUNICIPIO DE DURANIA (NORTE DE SANTANDER)           | 38.568.735            |
| 54261     | ASIGNACIONES DIRECTAS (20% DEL SGR) MUNICIPIO DE EL ZULIA (NORTE DE SANTANDER)          | 108.196.687           |
| 54347     | ASIGNACIONES DIRECTAS (20% DEL SGR) MUNICIPIO DE HERRÁN (NORTE DE SANTANDER)            | 9.861.344             |
| 54377     | ASIGNACIONES DIRECTAS (20% DEL SGR) MUNICIPIO DE LABATECA (NORTE DE SANTANDER)          | 2.476.059             |
| 54385     | ASIGNACIONES DIRECTAS (20% DEL SGR) MUNICIPIO DE LA ESPERANZA (NORTE DE SANTANDER)      | 4.616.314             |
| 54405     | ASIGNACIONES DIRECTAS (20% DEL SGR) MUNICIPIO DE LOS PATIOS (NORTE DE SANTANDER)        | 27.563.097            |
| 54480     | ASIGNACIONES DIRECTAS (20% DEL SGR) MUNICIPIO DE MUTISCUA (NORTE DE SANTANDER)          | 1.542.708             |
| 54498     | ASIGNACIONES DIRECTAS (20% DEL SGR) MUNICIPIO DE OCAÑA (NORTE DE SANTANDER)             | 2.835.835             |
| 54518     | ASIGNACIONES DIRECTAS (20% DEL SGR) MUNICIPIO DE PAMPLONA (NORTE DE SANTANDER)          | 64.557                |
| 54520     | ASIGNACIONES DIRECTAS (20% DEL SGR) MUNICIPIO DE PAMPLONITA (NORTE DE SANTANDER)        | 17.881.304            |
| 54660     | ASIGNACIONES DIRECTAS (20% DEL SGR) MUNICIPIO DE SALAZAR (NORTE DE SANTANDER)           | 53.442.983            |
| 54673     | ASIGNACIONES DIRECTAS (20% DEL SGR) MUNICIPIO DE SAN CAYETANO (NORTE DE SANTANDER)      | 112.372.111           |
| 54680     | ASIGNACIONES DIRECTAS (20% DEL SGR) MUNICIPIO DE SANTIAGO (NORTE DE SANTANDER)          | 16.051.220            |
| 54720     | ASIGNACIONES DIRECTAS (20% DEL SGR) MUNICIPIO DE SARDINATA (NORTE DE SANTANDER)         | 285.453.582           |
| 54810     | ASIGNACIONES DIRECTAS (20% DEL SGR) MUNICIPIO DE TIBÚ (NORTE DE SANTANDER)              | 2.412.856.835         |
| 54820     | ASIGNACIONES DIRECTAS (20% DEL SGR) MUNICIPIO DE TOLEDO (NORTE DE SANTANDER)            | 26.941.568            |
| 54874     | ASIGNACIONES DIRECTAS (20% DEL SGR) MUNICIPIO DE VILLA DEL ROSARIO (NORTE DE SANTANDER) | 4.961.771             |
| <b>63</b> | <b>QUINDIO</b>  | <b>16.682.835</b>     |
| 63000     | ASIGNACIONES DIRECTAS (20% DEL SGR) GOBERNACIÓN DE QUINDIO                              | 16.098                |
| 63130     | ASIGNACIONES DIRECTAS (20% DEL SGR) MUNICIPIO DE CALARCA (QUINDIO)                      | 3.714.109             |
| 63212     | ASIGNACIONES DIRECTAS (20% DEL SGR) MUNICIPIO DE CÓRDOBA (QUINDIO)                      | 195.533               |
| 63272     | ASIGNACIONES DIRECTAS (20% DEL SGR) MUNICIPIO DE FILANDIA (QUINDIO)                     | 324.475               |
| 63302     | ASIGNACIONES DIRECTAS (20% DEL SGR) MUNICIPIO DE GÉNOVA (QUINDIO)                       | 7.627.345             |
| 63401     | ASIGNACIONES DIRECTAS (20% DEL SGR) MUNICIPIO DE LA TEBaida (QUINDIO)                   | 464.565               |
| 63470     | ASIGNACIONES DIRECTAS (20% DEL SGR) MUNICIPIO DE MONTENEGRO (QUINDIO)                   | 3.679                 |
| 63548     | ASIGNACIONES DIRECTAS (20% DEL SGR) MUNICIPIO DE PIJAO (QUINDIO)                        | 4.337.031             |
| <b>66</b> | <b>RISARALDA</b>  | <b>589.331.209</b>    |
| 66000     | ASIGNACIONES DIRECTAS (20% DEL SGR) GOBERNACIÓN DE RISARALDA                            | 57.143.222            |
| 66001     | ASIGNACIONES DIRECTAS (20% DEL SGR) MUNICIPIO DE PEREIRA (RISARALDA)                    | 24.494.683            |

**"POR LA CUAL SE DECRETA EL PRESUPUESTO DEL SISTEMA GENERAL DE REGALÍAS  
PARA EL BIENIO DEL 1º DE ENERO DE 2021 AL 31 DE DICIEMBRE DE 2022"**

| SECCIÓN | ENTIDAD   | VALOR           |
|---------|---|-----------------|
| 66045   | ASIGNACIONES DIRECTAS (20% DEL SGR) MUNICIPIO DE APÍA (RISARALDA)                 | 330.241         |
| 66075   | ASIGNACIONES DIRECTAS (20% DEL SGR) MUNICIPIO DE BALBOA (RISARALDA)               | 545.146         |
| 66088   | ASIGNACIONES DIRECTAS (20% DEL SGR) MUNICIPIO DE BELÉN DE UMBRÍA (RISARALDA)      | 1.634.668       |
| 66400   | ASIGNACIONES DIRECTAS (20% DEL SGR) MUNICIPIO DE LA VIRGINIA (RISARALDA)          | 1.158.232       |
| 66440   | ASIGNACIONES DIRECTAS (20% DEL SGR) MUNICIPIO DE MARSELLA (RISARALDA)             | 3.177.963       |
| 66456   | ASIGNACIONES DIRECTAS (20% DEL SGR) MUNICIPIO DE MISTRATÓ (RISARALDA)             | 191.835.622     |
| 66572   | ASIGNACIONES DIRECTAS (20% DEL SGR) MUNICIPIO DE PUEBLO RICO (RISARALDA)          | 155.372         |
| 66594   | ASIGNACIONES DIRECTAS (20% DEL SGR) MUNICIPIO DE QUINCHÍA (RISARALDA)             | 279.875.547     |
| 66682   | ASIGNACIONES DIRECTAS (20% DEL SGR) MUNICIPIO DE SANTA ROSA DE CABAL (RISARALDA)  | 20.983.587      |
| 66687   | ASIGNACIONES DIRECTAS (20% DEL SGR) MUNICIPIO DE SANTUARIO (RISARALDA)            | 7.996.926       |
| 68      | SANTANDER   | 222.185.085.523 |
| 68000   | ASIGNACIONES DIRECTAS (20% DEL SGR) GOBERNACIÓN DE SANTANDER                      | 167.235.140.309 |
| 68001   | ASIGNACIONES DIRECTAS (20% DEL SGR) MUNICIPIO DE BUCARAMANGA (SANTANDER)          | 9.912.549       |
| 68013   | ASIGNACIONES DIRECTAS (20% DEL SGR) MUNICIPIO DE AGUADA (SANTANDER)               | 1.199           |
| 68020   | ASIGNACIONES DIRECTAS (20% DEL SGR) MUNICIPIO DE ALBANIA (SANTANDER)              | 3.081.318       |
| 68051   | ASIGNACIONES DIRECTAS (20% DEL SGR) MUNICIPIO DE ARATOCA (SANTANDER)              | 17.723.197      |
| 68079   | ASIGNACIONES DIRECTAS (20% DEL SGR) MUNICIPIO DE BARICHARA (SANTANDER)            | 286.385         |
| 68081   | ASIGNACIONES DIRECTAS (20% DEL SGR) MUNICIPIO DE BARRANCABERMEJA (SANTANDER)      | 30.466.842.236  |
| 68092   | ASIGNACIONES DIRECTAS (20% DEL SGR) MUNICIPIO DE BETULIA (SANTANDER)              | 11.811.771      |
| 68101   | ASIGNACIONES DIRECTAS (20% DEL SGR) MUNICIPIO DE BOLÍVAR (SANTANDER)              | 3.303.320       |
| 68121   | ASIGNACIONES DIRECTAS (20% DEL SGR) MUNICIPIO DE CABRERA (SANTANDER)              | 454.635         |
| 68132   | ASIGNACIONES DIRECTAS (20% DEL SGR) MUNICIPIO DE CALIFORNIA (SANTANDER)           | 2.070.885       |
| 68147   | ASIGNACIONES DIRECTAS (20% DEL SGR) MUNICIPIO DE CAPITANEJO (SANTANDER)           | 1.277.732       |
| 68160   | ASIGNACIONES DIRECTAS (20% DEL SGR) MUNICIPIO DE CEPITÁ (SANTANDER)               | 443.337         |
| 68167   | ASIGNACIONES DIRECTAS (20% DEL SGR) MUNICIPIO DE CHARALÁ (SANTANDER)              | 5.044.611       |
| 68169   | ASIGNACIONES DIRECTAS (20% DEL SGR) MUNICIPIO DE CHARTA (SANTANDER)               | 378.448         |
| 68179   | ASIGNACIONES DIRECTAS (20% DEL SGR) MUNICIPIO DE CHIPATÁ (SANTANDER)              | 101.516         |
| 68190   | ASIGNACIONES DIRECTAS (20% DEL SGR) MUNICIPIO DE CIMITARRA (SANTANDER)            | 568.303.274     |
| 68207   | ASIGNACIONES DIRECTAS (20% DEL SGR) MUNICIPIO DE CONCEPCIÓN (SANTANDER)           | 219.593         |
| 68211   | ASIGNACIONES DIRECTAS (20% DEL SGR) MUNICIPIO DE CONTRATACIÓN (SANTANDER)         | 402.052         |
| 68217   | ASIGNACIONES DIRECTAS (20% DEL SGR) MUNICIPIO DE COROMORO (SANTANDER)             | 52.433          |
| 68229   | ASIGNACIONES DIRECTAS (20% DEL SGR) MUNICIPIO DE CURITÍ (SANTANDER)               | 14.615.673      |
| 68235   | ASIGNACIONES DIRECTAS (20% DEL SGR) MUNICIPIO DE EL CARMEN DE CHUCURÍ (SANTANDER) | 34.246.594      |
| 68255   | ASIGNACIONES DIRECTAS (20% DEL SGR) MUNICIPIO DE EL PLAYÓN (SANTANDER)            | 129.773         |
| 68266   | ASIGNACIONES DIRECTAS (20% DEL SGR) MUNICIPIO DE ENCISO (SANTANDER)               | 13.114.019      |
| 68276   | ASIGNACIONES DIRECTAS (20% DEL SGR) MUNICIPIO DE FLORIDABLANCA (SANTANDER)        | 129.973         |
| 68298   | ASIGNACIONES DIRECTAS (20% DEL SGR) MUNICIPIO DE GAMBITA (SANTANDER)              | 248.282         |
| 68307   | ASIGNACIONES DIRECTAS (20% DEL SGR) MUNICIPIO DE GIRÓN (SANTANDER)                | 7.070.434       |
| 68318   | ASIGNACIONES DIRECTAS (20% DEL SGR) MUNICIPIO DE GUACA (SANTANDER)                | 579.324         |
| 68377   | ASIGNACIONES DIRECTAS (20% DEL SGR) MUNICIPIO DE LA BELLEZA (SANTANDER)           | 4.584           |
| 68385   | ASIGNACIONES DIRECTAS (20% DEL SGR) MUNICIPIO DE LANDÁZURI (SANTANDER)            | 75.276.341      |
| 68397   | ASIGNACIONES DIRECTAS (20% DEL SGR) MUNICIPIO DE LA PAZ (SANTANDER)               | 7.819.515       |
| 68406   | ASIGNACIONES DIRECTAS (20% DEL SGR) MUNICIPIO DE LEBRÍJA (SANTANDER)              | 7.784.227       |
| 68418   | ASIGNACIONES DIRECTAS (20% DEL SGR) MUNICIPIO DE LOS SANTOS (SANTANDER)           | 197.331.429     |
| 68425   | ASIGNACIONES DIRECTAS (20% DEL SGR) MUNICIPIO DE MACARAVITA (SANTANDER)           | 177.296         |

PROYECTO DE LEY No

"POR LA CUAL SE DECRETA EL PRESUPUESTO DEL SISTEMA GENERAL DE REGALÍAS  
PARA EL BIENIO DEL 1° DE ENERO DE 2021 AL 31 DE DICIEMBRE DE 2022"

ANEXO No. 1 ASIGNACIONES DIRECTAS (20% DEL SGR)

| SECCIÓN | ENTIDAD   | VALOR          |
|---------|---|----------------|
| 68432   | ASIGNACIONES DIRECTAS (20% DEL SGR) MUNICIPIO DE MÁLAGA (SANTANDER)                 | 1.504.597      |
| 68444   | ASIGNACIONES DIRECTAS (20% DEL SGR) MUNICIPIO DE MATANZA (SANTANDER)                | 832.940        |
| 68464   | ASIGNACIONES DIRECTAS (20% DEL SGR) MUNICIPIO DE MOGOTES (SANTANDER)                | 257.460        |
| 68468   | ASIGNACIONES DIRECTAS (20% DEL SGR) MUNICIPIO DE MOLAGAVITA (SANTANDER)             | 70.027         |
| 68498   | ASIGNACIONES DIRECTAS (20% DEL SGR) MUNICIPIO DE OCAMONTE (SANTANDER)               | 63.764         |
| 68500   | ASIGNACIONES DIRECTAS (20% DEL SGR) MUNICIPIO DE OIBA (SANTANDER)                   | 844.483        |
| 68533   | ASIGNACIONES DIRECTAS (20% DEL SGR) MUNICIPIO DE PÁRAMO (SANTANDER)                 | 68.629         |
| 68547   | ASIGNACIONES DIRECTAS (20% DEL SGR) MUNICIPIO DE PIEDECUESTA (SANTANDER)            | 4.503.256      |
| 68549   | ASIGNACIONES DIRECTAS (20% DEL SGR) MUNICIPIO DE PINCHOTE (SANTANDER)               | 3.735.925      |
| 68575   | ASIGNACIONES DIRECTAS (20% DEL SGR) MUNICIPIO DE PUERTO WILCHES (SANTANDER)         | 6.964.443.812  |
| 68615   | ASIGNACIONES DIRECTAS (20% DEL SGR) MUNICIPIO DE RIONEGRO (SANTANDER)               | 1.824.885.689  |
| 68655   | ASIGNACIONES DIRECTAS (20% DEL SGR) MUNICIPIO DE SABANA DE TORRES (SANTANDER)       | 8.390.011.704  |
| 68669   | ASIGNACIONES DIRECTAS (20% DEL SGR) MUNICIPIO DE SAN ANDRÉS (SANTANDER)             | 584.676        |
| 68679   | ASIGNACIONES DIRECTAS (20% DEL SGR) MUNICIPIO DE SAN GIL (SANTANDER)                | 2.167.587      |
| 68684   | ASIGNACIONES DIRECTAS (20% DEL SGR) MUNICIPIO DE SAN JOSÉ DE MIRANDA (SANTANDER)    | 304.268        |
| 68686   | ASIGNACIONES DIRECTAS (20% DEL SGR) MUNICIPIO DE SAN MIGUEL (SANTANDER)             | 2.187.639      |
| 68689   | ASIGNACIONES DIRECTAS (20% DEL SGR) MUNICIPIO DE SAN VICENTE DE CHUCURÍ (SANTANDER) | 4.031.164.010  |
| 68705   | ASIGNACIONES DIRECTAS (20% DEL SGR) MUNICIPIO DE SANTA BÁRBARA (SANTANDER)          | 228.446        |
| 68745   | ASIGNACIONES DIRECTAS (20% DEL SGR) MUNICIPIO DE SIMACOTA (SANTANDER)               | 2.051.841.925  |
| 68755   | ASIGNACIONES DIRECTAS (20% DEL SGR) MUNICIPIO DE SOCORRO (SANTANDER)                | 54.835         |
| 68773   | ASIGNACIONES DIRECTAS (20% DEL SGR) MUNICIPIO DE SUCRE (SANTANDER)                  | 40.597         |
| 68820   | ASIGNACIONES DIRECTAS (20% DEL SGR) MUNICIPIO DE TONA (SANTANDER)                   | 3.295          |
| 68855   | ASIGNACIONES DIRECTAS (20% DEL SGR) MUNICIPIO DE VALLE DE SAN JOSÉ (SANTANDER)      | 182.978        |
| 68861   | ASIGNACIONES DIRECTAS (20% DEL SGR) MUNICIPIO DE VÉLEZ (SANTANDER)                  | 782.307        |
| 68867   | ASIGNACIONES DIRECTAS (20% DEL SGR) MUNICIPIO DE VETAS (SANTANDER)                  | 167.270.670    |
| 68872   | ASIGNACIONES DIRECTAS (20% DEL SGR) MUNICIPIO DE VILLANUEVA (SANTANDER)             | 48.293.448     |
| 68895   | ASIGNACIONES DIRECTAS (20% DEL SGR) MUNICIPIO DE ZAPATOCA (SANTANDER)               | 3.378.291      |
| 70      | SUCRE   | 73.629.688.221 |
| 70000   | ASIGNACIONES DIRECTAS (20% DEL SGR) GOBERNACIÓN DE SUCRE                            | 9.804.382.349  |
| 70001   | ASIGNACIONES DIRECTAS (20% DEL SGR) MUNICIPIO DE SINCELEJO (SUCRE)                  | 7.715.424.887  |
| 70110   | ASIGNACIONES DIRECTAS (20% DEL SGR) MUNICIPIO DE BUENAVISTA (SUCRE)                 | 863.222.471    |
| 70124   | ASIGNACIONES DIRECTAS (20% DEL SGR) MUNICIPIO DE CAIMITO (SUCRE)                    | 962.457.513    |
| 70204   | ASIGNACIONES DIRECTAS (20% DEL SGR) MUNICIPIO DE COLOSO (SUCRE)                     | 936.844.969    |
| 70215   | ASIGNACIONES DIRECTAS (20% DEL SGR) MUNICIPIO DE COROZAL (SUCRE)                    | 2.456.568.756  |
| 70221   | ASIGNACIONES DIRECTAS (20% DEL SGR) MUNICIPIO DE COVENAS (SUCRE)                    | 10.340.931.841 |
| 70230   | ASIGNACIONES DIRECTAS (20% DEL SGR) MUNICIPIO DE CHALÁN (SUCRE)                     | 718.104.307    |
| 70233   | ASIGNACIONES DIRECTAS (20% DEL SGR) MUNICIPIO DE EL ROBLE (SUCRE)                   | 865.431.502    |
| 70235   | ASIGNACIONES DIRECTAS (20% DEL SGR) MUNICIPIO DE GALERAS (SUCRE)                    | 1.084.354.267  |
| 70265   | ASIGNACIONES DIRECTAS (20% DEL SGR) MUNICIPIO DE GUARANDA (SUCRE)                   | 1.141.776.203  |
| 70400   | ASIGNACIONES DIRECTAS (20% DEL SGR) MUNICIPIO DE LA UNIÓN (SUCRE)                   | 2.094.148.218  |
| 70418   | ASIGNACIONES DIRECTAS (20% DEL SGR) MUNICIPIO DE LOS PALMITOS (SUCRE)               | 1.521.290.518  |
| 70429   | ASIGNACIONES DIRECTAS (20% DEL SGR) MUNICIPIO DE MAJAGUAL (SUCRE)                   | 2.036.624.642  |
| 70473   | ASIGNACIONES DIRECTAS (20% DEL SGR) MUNICIPIO DE MORROA (SUCRE)                     | 987.590.997    |
| 70508   | ASIGNACIONES DIRECTAS (20% DEL SGR) MUNICIPIO DE OVEJAS (SUCRE)                     | 2.938.269.630  |
| 70523   | ASIGNACIONES DIRECTAS (20% DEL SGR) MUNICIPIO DE PALMITO (SUCRE)                    | 903.949.079    |

**"POR LA CUAL SE DECRETA EL PRESUPUESTO DEL SISTEMA GENERAL DE REGALÍAS  
PARA EL BIENIO DEL 1º DE ENERO DE 2021 AL 31 DE DICIEMBRE DE 2022"**

| SECCIÓN | ENTIDAD  | VALOR          |
|---------|--|----------------|
| 70670   | ASIGNACIONES DIRECTAS (20% DEL SGR) MUNICIPIO DE SAMPUÉS (SUCRE)             | 2.101.672.093  |
| 70678   | ASIGNACIONES DIRECTAS (20% DEL SGR) MUNICIPIO DE SAN BENITO ABAD (SUCRE)     | 1.613.694.193  |
| 70702   | ASIGNACIONES DIRECTAS (20% DEL SGR) MUNICIPIO DE SAN JUAN DE BETULIA (SUCRE) | 1.025.476.247  |
| 70708   | ASIGNACIONES DIRECTAS (20% DEL SGR) MUNICIPIO DE SAN MARCOS (SUCRE)          | 2.631.152.785  |
| 70713   | ASIGNACIONES DIRECTAS (20% DEL SGR) MUNICIPIO DE SAN ONOFRE (SUCRE)          | 3.880.346.981  |
| 70717   | ASIGNACIONES DIRECTAS (20% DEL SGR) MUNICIPIO DE SAN PEDRO (SUCRE)           | 1.464.235.818  |
| 70742   | ASIGNACIONES DIRECTAS (20% DEL SGR) MUNICIPIO DE SAN LUIS DE SINCÉ (SUCRE)   | 1.914.174.824  |
| 70771   | ASIGNACIONES DIRECTAS (20% DEL SGR) MUNICIPIO DE SUCRE (SUCRE)               | 1.758.925.568  |
| 70820   | ASIGNACIONES DIRECTAS (20% DEL SGR) MUNICIPIO DE SANTIAGO DE TOLÚ (SUCRE)    | 8.407.404.909  |
| 70823   | ASIGNACIONES DIRECTAS (20% DEL SGR) MUNICIPIO DE TOLÚ VIEJO (SUCRE)          | 1.461.232.654  |
| 73      | TOLIMA   | 48.505.663.732 |
| 73000   | ASIGNACIONES DIRECTAS (20% DEL SGR) GOBERNACIÓN DE TOLIMA                    | 30.902.346.998 |
| 73001   | ASIGNACIONES DIRECTAS (20% DEL SGR) MUNICIPIO DE IBAGUÉ (TOLIMA)             | 55.722.325     |
| 73026   | ASIGNACIONES DIRECTAS (20% DEL SGR) MUNICIPIO DE ALVARADO (TOLIMA)           | 145.098.311    |
| 73030   | ASIGNACIONES DIRECTAS (20% DEL SGR) MUNICIPIO DE AMBALEMA (TOLIMA)           | 179.071        |
| 73055   | ASIGNACIONES DIRECTAS (20% DEL SGR) MUNICIPIO DE ARMERO (TOLIMA)             | 1.568.066      |
| 73067   | ASIGNACIONES DIRECTAS (20% DEL SGR) MUNICIPIO DE ATACO (TOLIMA)              | 553.041.536    |
| 73148   | ASIGNACIONES DIRECTAS (20% DEL SGR) MUNICIPIO DE CARMEN DE APICALÁ (TOLIMA)  | 2.632.163      |
| 73168   | ASIGNACIONES DIRECTAS (20% DEL SGR) MUNICIPIO DE CHAPARRAL (TOLIMA)          | 1.734.860.760  |
| 73200   | ASIGNACIONES DIRECTAS (20% DEL SGR) MUNICIPIO DE COELLO (TOLIMA)             | 12.111.167     |
| 73217   | ASIGNACIONES DIRECTAS (20% DEL SGR) MUNICIPIO DE COYAIMA (TOLIMA)            | 534.449.269    |
| 73268   | ASIGNACIONES DIRECTAS (20% DEL SGR) MUNICIPIO DE ESPINAL (TOLIMA)            | 232.228.961    |
| 73275   | ASIGNACIONES DIRECTAS (20% DEL SGR) MUNICIPIO DE FLANDES (TOLIMA)            | 13.384.525     |
| 73319   | ASIGNACIONES DIRECTAS (20% DEL SGR) MUNICIPIO DE GUAMO (TOLIMA)              | 50.128.102     |
| 73349   | ASIGNACIONES DIRECTAS (20% DEL SGR) MUNICIPIO DE HONDA (TOLIMA)              | 1.196.858      |
| 73352   | ASIGNACIONES DIRECTAS (20% DEL SGR) MUNICIPIO DE ICONONZO (TOLIMA)           | 48.806.812     |
| 73408   | ASIGNACIONES DIRECTAS (20% DEL SGR) MUNICIPIO DE LÉRIDA (TOLIMA)             | 558.875        |
| 73411   | ASIGNACIONES DIRECTAS (20% DEL SGR) MUNICIPIO DE LÍBANO (TOLIMA)             | 386.868.746    |
| 73449   | ASIGNACIONES DIRECTAS (20% DEL SGR) MUNICIPIO DE MELGAR (TOLIMA)             | 2.404.523.350  |
| 73461   | ASIGNACIONES DIRECTAS (20% DEL SGR) MUNICIPIO DE MURILLO (TOLIMA)            | 8.518          |
| 73504   | ASIGNACIONES DIRECTAS (20% DEL SGR) MUNICIPIO DE ORTEGA (TOLIMA)             | 1.591.071.465  |
| 73547   | ASIGNACIONES DIRECTAS (20% DEL SGR) MUNICIPIO DE PIEDRAS (TOLIMA)            | 2.787.818.509  |
| 73563   | ASIGNACIONES DIRECTAS (20% DEL SGR) MUNICIPIO DE PRADO (TOLIMA)              | 626.732.941    |
| 73585   | ASIGNACIONES DIRECTAS (20% DEL SGR) MUNICIPIO DE PURIFICACIÓN (TOLIMA)       | 5.992.346.709  |
| 73624   | ASIGNACIONES DIRECTAS (20% DEL SGR) MUNICIPIO DE ROVIRA (TOLIMA)             | 8.036.593      |
| 73671   | ASIGNACIONES DIRECTAS (20% DEL SGR) MUNICIPIO DE SALDAÑA (TOLIMA)            | 25.301.758     |
| 73678   | ASIGNACIONES DIRECTAS (20% DEL SGR) MUNICIPIO DE SAN LUIS (TOLIMA)           | 206.370.236    |
| 73686   | ASIGNACIONES DIRECTAS (20% DEL SGR) MUNICIPIO DE SANTA ISABEL (TOLIMA)       | 160.858.321    |
| 73770   | ASIGNACIONES DIRECTAS (20% DEL SGR) MUNICIPIO DE SUÁREZ (TOLIMA)             | 14.104.708     |
| 73854   | ASIGNACIONES DIRECTAS (20% DEL SGR) MUNICIPIO DE VALLE DE SAN JUAN (TOLIMA)  | 13.231.759     |
| 73861   | ASIGNACIONES DIRECTAS (20% DEL SGR) MUNICIPIO DE VENADILLO (TOLIMA)          | 39.005         |
| 73873   | ASIGNACIONES DIRECTAS (20% DEL SGR) MUNICIPIO DE VILLARRICA (TOLIMA)         | 37.316         |
| 76      | VALLE DEL CAUCA  | 534.771.966    |
| 76000   | ASIGNACIONES DIRECTAS (20% DEL SGR) GOBERNACIÓN DE VALLE DEL CAUCA           | 51.757.326     |

PROYECTO DE LEY No

"POR LA CUAL SE DECRETA EL PRESUPUESTO DEL SISTEMA GENERAL DE REGALÍAS PARA EL BIENIO DEL 1° DE ENERO DE 2021 AL 31 DE DICIEMBRE DE 2022"

ANEXO No. 1 ASIGNACIONES DIRECTAS (20% DEL SGR)

| SECCIÓN | ENTIDAD  | VALOR           |
|---------|--|-----------------|
| 76001   | ASIGNACIONES DIRECTAS (20% DEL SGR) MUNICIPIO DE CALI (VALLE DEL CAUCA)                | 18.409.501      |
| 76036   | ASIGNACIONES DIRECTAS (20% DEL SGR) MUNICIPIO DE ANDALUCÍA (VALLE DEL CAUCA)           | 642.098         |
| 76041   | ASIGNACIONES DIRECTAS (20% DEL SGR) MUNICIPIO DE ANSERMANUEVO (VALLE DEL CAUCA)        | 7.693.008       |
| 76100   | ASIGNACIONES DIRECTAS (20% DEL SGR) MUNICIPIO DE BOLÍVAR (VALLE DEL CAUCA)             | 3.953.784       |
| 76109   | ASIGNACIONES DIRECTAS (20% DEL SGR) MUNICIPIO DE BUENAVENTURA (VALLE DEL CAUCA)        | 224.588.173     |
| 76111   | ASIGNACIONES DIRECTAS (20% DEL SGR) MUNICIPIO DE GUADALAJARA DE BUGA (VALLE DEL CAUCA) | 813.117         |
| 76113   | ASIGNACIONES DIRECTAS (20% DEL SGR) MUNICIPIO DE BUGALAGRANDE (VALLE DEL CAUCA)        | 1.192.704       |
| 76122   | ASIGNACIONES DIRECTAS (20% DEL SGR) MUNICIPIO DE CAICEDONIA (VALLE DEL CAUCA)          | 4.156.633       |
| 76126   | ASIGNACIONES DIRECTAS (20% DEL SGR) MUNICIPIO DE CALIMA (VALLE DEL CAUCA)              | 129.489         |
| 76130   | ASIGNACIONES DIRECTAS (20% DEL SGR) MUNICIPIO DE CANDELARIA (VALLE DEL CAUCA)          | 966.721         |
| 76147   | ASIGNACIONES DIRECTAS (20% DEL SGR) MUNICIPIO DE CARTAGO (VALLE DEL CAUCA)             | 3.111.849       |
| 76233   | ASIGNACIONES DIRECTAS (20% DEL SGR) MUNICIPIO DE DAGUA (VALLE DEL CAUCA)               | 4.089.858       |
| 76248   | ASIGNACIONES DIRECTAS (20% DEL SGR) MUNICIPIO DE EL CERRITO (VALLE DEL CAUCA)          | 136.220         |
| 76275   | ASIGNACIONES DIRECTAS (20% DEL SGR) MUNICIPIO DE FLORIDA (VALLE DEL CAUCA)             | 223.043         |
| 76306   | ASIGNACIONES DIRECTAS (20% DEL SGR) MUNICIPIO DE GINEBRA (VALLE DEL CAUCA)             | 31.741          |
| 76318   | ASIGNACIONES DIRECTAS (20% DEL SGR) MUNICIPIO DE GUACARÍ (VALLE DEL CAUCA)             | 147.048         |
| 76364   | ASIGNACIONES DIRECTAS (20% DEL SGR) MUNICIPIO DE JAMUNDÍ (VALLE DEL CAUCA)             | 13.702.280      |
| 76400   | ASIGNACIONES DIRECTAS (20% DEL SGR) MUNICIPIO DE LA UNIÓN (VALLE DEL CAUCA)            | 50.853          |
| 76403   | ASIGNACIONES DIRECTAS (20% DEL SGR) MUNICIPIO DE LA VICTORIA (VALLE DEL CAUCA)         | 4.748.244       |
| 76497   | ASIGNACIONES DIRECTAS (20% DEL SGR) MUNICIPIO DE OBANDO (VALLE DEL CAUCA)              | 6.531           |
| 76520   | ASIGNACIONES DIRECTAS (20% DEL SGR) MUNICIPIO DE PALMIRA (VALLE DEL CAUCA)             | 4.874.221       |
| 76563   | ASIGNACIONES DIRECTAS (20% DEL SGR) MUNICIPIO DE PRADERA (VALLE DEL CAUCA)             | 2.724           |
| 76606   | ASIGNACIONES DIRECTAS (20% DEL SGR) MUNICIPIO DE RESTREPO (VALLE DEL CAUCA)            | 121.201         |
| 76616   | ASIGNACIONES DIRECTAS (20% DEL SGR) MUNICIPIO DE RIOFRÍO (VALLE DEL CAUCA)             | 1.625.299       |
| 76622   | ASIGNACIONES DIRECTAS (20% DEL SGR) MUNICIPIO DE ROLDANILLO (VALLE DEL CAUCA)          | 4.841.688       |
| 76736   | ASIGNACIONES DIRECTAS (20% DEL SGR) MUNICIPIO DE SEVILLA (VALLE DEL CAUCA)             | 85.068          |
| 76828   | ASIGNACIONES DIRECTAS (20% DEL SGR) MUNICIPIO DE TRUJILLO (VALLE DEL CAUCA)            | 637.842         |
| 76834   | ASIGNACIONES DIRECTAS (20% DEL SGR) MUNICIPIO DE TULUÁ (VALLE DEL CAUCA)               | 1.101.118       |
| 76869   | ASIGNACIONES DIRECTAS (20% DEL SGR) MUNICIPIO DE VIJES (VALLE DEL CAUCA)               | 4.552.301       |
| 76890   | ASIGNACIONES DIRECTAS (20% DEL SGR) MUNICIPIO DE YOTOCO (VALLE DEL CAUCA)              | 2.054.956       |
| 76892   | ASIGNACIONES DIRECTAS (20% DEL SGR) MUNICIPIO DE YUMBO (VALLE DEL CAUCA)               | 173.718.794     |
| 76895   | ASIGNACIONES DIRECTAS (20% DEL SGR) MUNICIPIO DE ZARZAL (VALLE DEL CAUCA)              | 606.533         |
| 81      | ARAUCA   | 106.461.693.470 |
| 81000   | ASIGNACIONES DIRECTAS (20% DEL SGR) GOBERNACIÓN DE ARAUCA                              | 83.450.189.037  |
| 81001   | ASIGNACIONES DIRECTAS (20% DEL SGR) MUNICIPIO DE ARAUCA (ARAUCA)                       | 16.716.165.634  |
| 81065   | ASIGNACIONES DIRECTAS (20% DEL SGR) MUNICIPIO DE ARAUQUITA (ARAUCA)                    | 4.424.405.063   |
| 81736   | ASIGNACIONES DIRECTAS (20% DEL SGR) MUNICIPIO DE SARAVENA (ARAUCA)                     | 9.930.193       |
| 81794   | ASIGNACIONES DIRECTAS (20% DEL SGR) MUNICIPIO DE TAME (ARAUCA)                         | 1.861.003.542   |
| 85      | CASANARE   | 536.780.706.501 |
| 85000   | ASIGNACIONES DIRECTAS (20% DEL SGR) GOBERNACIÓN DE CASANARE                            | 413.501.672.511 |
| 85001   | ASIGNACIONES DIRECTAS (20% DEL SGR) MUNICIPIO DE YOPAL (CASANARE)                      | 25.817.137.423  |
| 85010   | ASIGNACIONES DIRECTAS (20% DEL SGR) MUNICIPIO DE AGUAZUL (CASANARE)                    | 17.603.731.488  |
| 85125   | ASIGNACIONES DIRECTAS (20% DEL SGR) MUNICIPIO DE HATO COROZAL (CASANARE)               | 4.032.799       |
| 85139   | ASIGNACIONES DIRECTAS (20% DEL SGR) MUNICIPIO DE MANÍ (CASANARE)                       | 5.634.974.396   |



PROYECTO DE LEY No

"POR LA CUAL SE DECRETA EL PRESUPUESTO DEL SISTEMA GENERAL DE REGALÍAS PARA EL BIENIO DEL 1° DE ENERO DE 2021 AL 31 DE DICIEMBRE DE 2022"

ANEXO No. 1 ASIGNACIONES DIRECTAS (20% DEL SGR)

| SECCIÓN | ENTIDAD   | VALOR          |
|---------|---|----------------|
| 85162   | ASIGNACIONES DIRECTAS (20% DEL SGR) MUNICIPIO DE MONTERREY (CASANARE)             | 406.802.482    |
| 85225   | ASIGNACIONES DIRECTAS (20% DEL SGR) MUNICIPIO DE NUNCHÍA (CASANARE)               | 10.030.156     |
| 85230   | ASIGNACIONES DIRECTAS (20% DEL SGR) MUNICIPIO DE OROCUÉ (CASANARE)                | 5.137.595.784  |
| 85250   | ASIGNACIONES DIRECTAS (20% DEL SGR) MUNICIPIO DE PAZ DE ARIPORO (CASANARE)        | 2.563.447.018  |
| 85263   | ASIGNACIONES DIRECTAS (20% DEL SGR) MUNICIPIO DE PORE (CASANARE)                  | 332.751.730    |
| 85279   | ASIGNACIONES DIRECTAS (20% DEL SGR) MUNICIPIO DE RECETOR (CASANARE)               | 1.088.423      |
| 85300   | ASIGNACIONES DIRECTAS (20% DEL SGR) MUNICIPIO DE SABANALARGA (CASANARE)           | 234.525        |
| 85325   | ASIGNACIONES DIRECTAS (20% DEL SGR) MUNICIPIO DE SAN LUIS DE PALENQUE (CASANARE)  | 3.572.971.747  |
| 85410   | ASIGNACIONES DIRECTAS (20% DEL SGR) MUNICIPIO DE TAURAMENA (CASANARE)             | 38.522.220.067 |
| 85430   | ASIGNACIONES DIRECTAS (20% DEL SGR) MUNICIPIO DE TRINIDAD (CASANARE)              | 2.187.473.904  |
| 85440   | ASIGNACIONES DIRECTAS (20% DEL SGR) MUNICIPIO DE VILLANUEVA (CASANARE)            | 21.484.542.046 |
| 86      | PUTUMAYO  | 52.693.722.715 |
| 86000   | ASIGNACIONES DIRECTAS (20% DEL SGR) GOBERNACIÓN DE PUTUMAYO                       | 36.598.961.837 |
| 86001   | ASIGNACIONES DIRECTAS (20% DEL SGR) MUNICIPIO DE MOCOYA (PUTUMAYO)                | 2.056.438.528  |
| 86320   | ASIGNACIONES DIRECTAS (20% DEL SGR) MUNICIPIO DE ORITO (PUTUMAYO)                 | 3.155.565.462  |
| 86568   | ASIGNACIONES DIRECTAS (20% DEL SGR) MUNICIPIO DE PUERTO ASÍS (PUTUMAYO)           | 3.030.263.287  |
| 86569   | ASIGNACIONES DIRECTAS (20% DEL SGR) MUNICIPIO DE PUERTO CAICEDO (PUTUMAYO)        | 234.779.099    |
| 86571   | ASIGNACIONES DIRECTAS (20% DEL SGR) MUNICIPIO DE PUERTO GUZMÁN (PUTUMAYO)         | 115.325.523    |
| 86755   | ASIGNACIONES DIRECTAS (20% DEL SGR) MUNICIPIO DE SAN FRANCISCO (PUTUMAYO)         | 57.407         |
| 86757   | ASIGNACIONES DIRECTAS (20% DEL SGR) MUNICIPIO DE SAN MIGUEL (PUTUMAYO)            | 3.065.496.686  |
| 86760   | ASIGNACIONES DIRECTAS (20% DEL SGR) MUNICIPIO DE SANTIAGO (PUTUMAYO)              | 6.316          |
| 86865   | ASIGNACIONES DIRECTAS (20% DEL SGR) MUNICIPIO DE VALLE DEL GUAMUEZ (PUTUMAYO)     | 1.483.927.483  |
| 86885   | ASIGNACIONES DIRECTAS (20% DEL SGR) MUNICIPIO DE VILLAGARZÓN (PUTUMAYO)           | 2.952.901.087  |
| 88      | ARCHIPIÉLAGO DE SAN ANDRÉS  | 193.505.701    |
| 88000   | ASIGNACIONES DIRECTAS (20% DEL SGR) ARCHIPIÉLAGO DE SAN ANDRÉS                    | 193.505.701    |
| 90      | INDETERMINADOS  | 11.157.546.638 |
| 90000   | ASIGNACIONES DIRECTAS (20% DEL SGR) GOBERNACION INDETERMINADA                     | 847.486.787    |
| 90001   | ASIGNACIONES DIRECTAS (20% DEL SGR) GOBERNACIÓN INDETERMINADA GIBRALTAR           | 2.522.833.597  |
| 90002   | ASIGNACIONES DIRECTAS (20% DEL SGR) GOBERNACIÓN INDETERMINADA CAPELLA             | 4.275.525.489  |
| 90997   | ASIGNACIONES DIRECTAS (20% DEL SGR) MUNICIPIO INDETERMINADO GIBRALTAR             | 1.023.089.301  |
| 90998   | ASIGNACIONES DIRECTAS (20% DEL SGR) MUNICIPIO INDETERMINADO CAPELLA               | 2.488.611.464  |
| 94      | GUAINÍA   | 3.573.953      |
| 94000   | ASIGNACIONES DIRECTAS (20% DEL SGR) GOBERNACIÓN DE GUAINÍA                        | 528.386        |
| 94001   | ASIGNACIONES DIRECTAS (20% DEL SGR) MUNICIPIO DE INÍRIDA (GUAINÍA)                | 3.045.567      |
| 95      | GUAVIARE  | 3.528.078      |
| 95000   | ASIGNACIONES DIRECTAS (20% DEL SGR) GOBERNACIÓN DE GUAVIARE                       | 1.339.421      |
| 95001   | ASIGNACIONES DIRECTAS (20% DEL SGR) MUNICIPIO DE SAN JOSÉ DEL GUAVIARE (GUAVIARE) | 2.188.656      |
| 97      | VAUPÉS  | 3.385.572      |
| 97001   | ASIGNACIONES DIRECTAS (20% DEL SGR) MUNICIPIO DE MITÚ (VAUPÉS)                    | 3.385.572      |

PROYECTO DE LEY No

"POR LA CUAL SE DECRETA EL PRESUPUESTO DEL SISTEMA GENERAL DE REGALÍAS  
PARA EL BIENIO DEL 1° DE ENERO DE 2021 AL 31 DE DICIEMBRE DE 2022"

ANEXO No. 1 ASIGNACIONES DIRECTAS (20% DEL SGR)

| SECCIÓN | ENTIDAD   | VALOR     |
|---------|---|-----------|
| 99      | VICHADA   | 4.363.450 |
| 99000   | ASIGNACIONES DIRECTAS (20% DEL SGR) GOBERNACIÓN DE VICHADA                | 2.245.343 |
| 99001   | ASIGNACIONES DIRECTAS (20% DEL SGR) MUNICIPIO DE PUERTO CARREÑO (VICHADA) | 719.826   |
| 99624   | ASIGNACIONES DIRECTAS (20% DEL SGR) MUNICIPIO DE SANTA ROSALÍA (VICHADA)  | 157       |
| 99773   | ASIGNACIONES DIRECTAS (20% DEL SGR) MUNICIPIO DE CUMARIBO (VICHADA)       | 1.398.124 |

ANEXO No. 2 ASIGNACIONES DIRECTAS ANTICIPADAS (5% DEL SGR)

| SECCIÓN | ENTIDAD  | VALOR          |
|---------|--|----------------|
| 05      | ANTIOQUIA  | 28.916.264.899 |
| 05001   | ASIGNACIONES DIRECTAS ANTICIPADAS (5% DEL SGR) MUNICIPIO DE MEDELLÍN (ANTIOQUIA)             | 6.894.508      |
| 05002   | ASIGNACIONES DIRECTAS ANTICIPADAS (5% DEL SGR) MUNICIPIO DE ABEJORRAL (ANTIOQUIA)            | 6.000.734      |
| 05030   | ASIGNACIONES DIRECTAS ANTICIPADAS (5% DEL SGR) MUNICIPIO DE AMAGÁ (ANTIOQUIA)                | 17.834.385     |
| 05031   | ASIGNACIONES DIRECTAS ANTICIPADAS (5% DEL SGR) MUNICIPIO DE AMALFI (ANTIOQUIA)               | 314.419.182    |
| 05034   | ASIGNACIONES DIRECTAS ANTICIPADAS (5% DEL SGR) MUNICIPIO DE ANDES (ANTIOQUIA)                | 496.540        |
| 05036   | ASIGNACIONES DIRECTAS ANTICIPADAS (5% DEL SGR) MUNICIPIO DE ANGELÓPOLIS (ANTIOQUIA)          | 2.388.029      |
| 05040   | ASIGNACIONES DIRECTAS ANTICIPADAS (5% DEL SGR) MUNICIPIO DE ANORÍ (ANTIOQUIA)                | 20.538.900     |
| 05042   | ASIGNACIONES DIRECTAS ANTICIPADAS (5% DEL SGR) MUNICIPIO DE SANTAFÉ DE ANTIOQUIA (ANTIOQUIA) | 2.043.719      |
| 05045   | ASIGNACIONES DIRECTAS ANTICIPADAS (5% DEL SGR) MUNICIPIO DE APARTADÓ (ANTIOQUIA)             | 1.005.671      |
| 05079   | ASIGNACIONES DIRECTAS ANTICIPADAS (5% DEL SGR) MUNICIPIO DE BARBOSA (ANTIOQUIA)              | 11.280.309     |
| 05088   | ASIGNACIONES DIRECTAS ANTICIPADAS (5% DEL SGR) MUNICIPIO DE BELLO (ANTIOQUIA)                | 2.905.018      |
| 05107   | ASIGNACIONES DIRECTAS ANTICIPADAS (5% DEL SGR) MUNICIPIO DE BRICEÑO (ANTIOQUIA)              | 82.374.636     |
| 05113   | ASIGNACIONES DIRECTAS ANTICIPADAS (5% DEL SGR) MUNICIPIO DE BURITICÁ (ANTIOQUIA)             | 227.801.120    |
| 05120   | ASIGNACIONES DIRECTAS ANTICIPADAS (5% DEL SGR) MUNICIPIO DE CÁCERES (ANTIOQUIA)              | 779.808.374    |
| 05125   | ASIGNACIONES DIRECTAS ANTICIPADAS (5% DEL SGR) MUNICIPIO DE CAICEDO (ANTIOQUIA)              | 1.174.762      |
| 05134   | ASIGNACIONES DIRECTAS ANTICIPADAS (5% DEL SGR) MUNICIPIO DE CAMPAMENTO (ANTIOQUIA)           | 57.409         |
| 05142   | ASIGNACIONES DIRECTAS ANTICIPADAS (5% DEL SGR) MUNICIPIO DE CARACOLÍ (ANTIOQUIA)             | 5.380.617      |
| 05147   | ASIGNACIONES DIRECTAS ANTICIPADAS (5% DEL SGR) MUNICIPIO DE CAREPA (ANTIOQUIA)               | 115.858        |
| 05154   | ASIGNACIONES DIRECTAS ANTICIPADAS (5% DEL SGR) MUNICIPIO DE CAUCASIA (ANTIOQUIA)             | 792.551.932    |
| 05172   | ASIGNACIONES DIRECTAS ANTICIPADAS (5% DEL SGR) MUNICIPIO DE CHIGORODÓ (ANTIOQUIA)            | 67.204         |
| 05197   | ASIGNACIONES DIRECTAS ANTICIPADAS (5% DEL SGR) MUNICIPIO DE COCORNÁ (ANTIOQUIA)              | 2.542          |
| 05212   | ASIGNACIONES DIRECTAS ANTICIPADAS (5% DEL SGR) MUNICIPIO DE COPACABANA (ANTIOQUIA)           | 2.977          |
| 05234   | ASIGNACIONES DIRECTAS ANTICIPADAS (5% DEL SGR) MUNICIPIO DE DABEIBA (ANTIOQUIA)              | 57.259         |
| 05237   | ASIGNACIONES DIRECTAS ANTICIPADAS (5% DEL SGR) MUNICIPIO DE DON MATÍAS (ANTIOQUIA)           | 9.636          |
| 05250   | ASIGNACIONES DIRECTAS ANTICIPADAS (5% DEL SGR) MUNICIPIO DE EL BAGRE (ANTIOQUIA)             | 2.466.579.482  |
| 05282   | ASIGNACIONES DIRECTAS ANTICIPADAS (5% DEL SGR) MUNICIPIO DE FREDONIA (ANTIOQUIA)             | 1.472.437      |
| 05284   | ASIGNACIONES DIRECTAS ANTICIPADAS (5% DEL SGR) MUNICIPIO DE FRONTINO (ANTIOQUIA)             | 3.078.197      |
| 05308   | ASIGNACIONES DIRECTAS ANTICIPADAS (5% DEL SGR) MUNICIPIO DE GIRARDOTA (ANTIOQUIA)            | 48.176.735     |
| 05310   | ASIGNACIONES DIRECTAS ANTICIPADAS (5% DEL SGR) MUNICIPIO DE GÓMEZ PLATA (ANTIOQUIA)          | 557.533        |
| 05347   | ASIGNACIONES DIRECTAS ANTICIPADAS (5% DEL SGR) MUNICIPIO DE HELICONIA (ANTIOQUIA)            | 194.869        |
| 05360   | ASIGNACIONES DIRECTAS ANTICIPADAS (5% DEL SGR) MUNICIPIO DE ITAGUI (ANTIOQUIA)               | 1.491.282      |
| 05361   | ASIGNACIONES DIRECTAS ANTICIPADAS (5% DEL SGR) MUNICIPIO DE ITUANGO (ANTIOQUIA)              | 4.402.572      |
| 05364   | ASIGNACIONES DIRECTAS ANTICIPADAS (5% DEL SGR) MUNICIPIO DE JARDÍN (ANTIOQUIA)               | 2.641.116      |
| 05390   | ASIGNACIONES DIRECTAS ANTICIPADAS (5% DEL SGR) MUNICIPIO DE LA PINTADA (ANTIOQUIA)           | 5.201.188      |
| 05400   | ASIGNACIONES DIRECTAS ANTICIPADAS (5% DEL SGR) MUNICIPIO DE LA UNIÓN (ANTIOQUIA)             | 1.184.538      |
| 05411   | ASIGNACIONES DIRECTAS ANTICIPADAS (5% DEL SGR) MUNICIPIO DE LIBORINA (ANTIOQUIA)             | 76.801         |
| 05425   | ASIGNACIONES DIRECTAS ANTICIPADAS (5% DEL SGR) MUNICIPIO DE MACEO (ANTIOQUIA)                | 1.428.827      |

PROYECTO DE LEY No

"POR LA CUAL SE DECRETA EL PRESUPUESTO DEL SISTEMA GENERAL DE REGALÍAS  
PARA EL BIENIO DEL 1° DE ENERO DE 2021 AL 31 DE DICIEMBRE DE 2022"

ANEXO No. 2 ASIGNACIONES DIRECTAS ANTICIPADAS (5% DEL SGR)

| SECCIÓN | ENTIDAD  | VALOR         |
|---------|--|---------------|
| 05467   | ASIGNACIONES DIRECTAS ANTICIPADAS (5% DEL SGR) MUNICIPIO DE MONTEBELLO (ANTIOQUIA)         | 124.889       |
| 05480   | ASIGNACIONES DIRECTAS ANTICIPADAS (5% DEL SGR) MUNICIPIO DE MUTATÁ (ANTIOQUIA)             | 118.892.044   |
| 05490   | ASIGNACIONES DIRECTAS ANTICIPADAS (5% DEL SGR) MUNICIPIO DE NECOCLÍ (ANTIOQUIA)            | 118.930       |
| 05495   | ASIGNACIONES DIRECTAS ANTICIPADAS (5% DEL SGR) MUNICIPIO DE NECHÍ (ANTIOQUIA)              | 837.034.633   |
| 05501   | ASIGNACIONES DIRECTAS ANTICIPADAS (5% DEL SGR) MUNICIPIO DE OLAYA (ANTIOQUIA)              | 104.200       |
| 05541   | ASIGNACIONES DIRECTAS ANTICIPADAS (5% DEL SGR) MUNICIPIO DE PEÑOL (ANTIOQUIA)              | 976           |
| 05579   | ASIGNACIONES DIRECTAS ANTICIPADAS (5% DEL SGR) MUNICIPIO DE PUERTO BERRÍO (ANTIOQUIA)      | 623.904.177   |
| 05585   | ASIGNACIONES DIRECTAS ANTICIPADAS (5% DEL SGR) MUNICIPIO DE PUERTO NARE (ANTIOQUIA)        | 7.331.232.818 |
| 05591   | ASIGNACIONES DIRECTAS ANTICIPADAS (5% DEL SGR) MUNICIPIO DE PUERTO TRIUNFO (ANTIOQUIA)     | 3.454.682.504 |
| 05604   | ASIGNACIONES DIRECTAS ANTICIPADAS (5% DEL SGR) MUNICIPIO DE REMEDIOS (ANTIOQUIA)           | 976.599.800   |
| 05607   | ASIGNACIONES DIRECTAS ANTICIPADAS (5% DEL SGR) MUNICIPIO DE RETIRO (ANTIOQUIA)             | 459.132       |
| 05615   | ASIGNACIONES DIRECTAS ANTICIPADAS (5% DEL SGR) MUNICIPIO DE RIONEGRO (ANTIOQUIA)           | 1.128.075     |
| 05628   | ASIGNACIONES DIRECTAS ANTICIPADAS (5% DEL SGR) MUNICIPIO DE SABANALARGA (ANTIOQUIA)        | 2.931.211     |
| 05642   | ASIGNACIONES DIRECTAS ANTICIPADAS (5% DEL SGR) MUNICIPIO DE SALGAR (ANTIOQUIA)             | 242.018       |
| 05649   | ASIGNACIONES DIRECTAS ANTICIPADAS (5% DEL SGR) MUNICIPIO DE SAN CARLOS (ANTIOQUIA)         | 15.052.462    |
| 05652   | ASIGNACIONES DIRECTAS ANTICIPADAS (5% DEL SGR) MUNICIPIO DE SAN FRANCISCO (ANTIOQUIA)      | 2.131.263     |
| 05659   | ASIGNACIONES DIRECTAS ANTICIPADAS (5% DEL SGR) MUNICIPIO DE SAN JUAN DE URABÁ (ANTIOQUIA)  | 21.303        |
| 05660   | ASIGNACIONES DIRECTAS ANTICIPADAS (5% DEL SGR) MUNICIPIO DE SAN LUIS (ANTIOQUIA)           | 3.362.922     |
| 05664   | ASIGNACIONES DIRECTAS ANTICIPADAS (5% DEL SGR) MUNICIPIO DE SAN PEDRO (ANTIOQUIA)          | 22.476        |
| 05670   | ASIGNACIONES DIRECTAS ANTICIPADAS (5% DEL SGR) MUNICIPIO DE SAN ROQUE (ANTIOQUIA)          | 223.932.366   |
| 05679   | ASIGNACIONES DIRECTAS ANTICIPADAS (5% DEL SGR) MUNICIPIO DE SANTA BÁRBARA (ANTIOQUIA)      | 73.164.464    |
| 05686   | ASIGNACIONES DIRECTAS ANTICIPADAS (5% DEL SGR) MUNICIPIO DE SANTA ROSA DE OSOS (ANTIOQUIA) | 132.717.508   |
| 05690   | ASIGNACIONES DIRECTAS ANTICIPADAS (5% DEL SGR) MUNICIPIO DE SANTO DOMINGO (ANTIOQUIA)      | 109.637       |
| 05736   | ASIGNACIONES DIRECTAS ANTICIPADAS (5% DEL SGR) MUNICIPIO DE SEGOVIA (ANTIOQUIA)            | 628.863.400   |
| 05756   | ASIGNACIONES DIRECTAS ANTICIPADAS (5% DEL SGR) MUNICIPIO DE SONSON (ANTIOQUIA)             | 101.589.890   |
| 05761   | ASIGNACIONES DIRECTAS ANTICIPADAS (5% DEL SGR) MUNICIPIO DE SOPETRÁN (ANTIOQUIA)           | 1.396.379     |
| 05790   | ASIGNACIONES DIRECTAS ANTICIPADAS (5% DEL SGR) MUNICIPIO DE TARAZÁ (ANTIOQUIA)             | 320.704.983   |
| 05792   | ASIGNACIONES DIRECTAS ANTICIPADAS (5% DEL SGR) MUNICIPIO DE TARSO (ANTIOQUIA)              | 36.070        |
| 05809   | ASIGNACIONES DIRECTAS ANTICIPADAS (5% DEL SGR) MUNICIPIO DE TITIRIBÍ (ANTIOQUIA)           | 14.814.789    |
| 05819   | ASIGNACIONES DIRECTAS ANTICIPADAS (5% DEL SGR) MUNICIPIO DE TOLEDO (ANTIOQUIA)             | 196.477       |
| 05837   | ASIGNACIONES DIRECTAS ANTICIPADAS (5% DEL SGR) MUNICIPIO DE TURBO (ANTIOQUIA)              | 686.576       |
| 05847   | ASIGNACIONES DIRECTAS ANTICIPADAS (5% DEL SGR) MUNICIPIO DE URRAO (ANTIOQUIA)              | 9.516.369     |
| 05854   | ASIGNACIONES DIRECTAS ANTICIPADAS (5% DEL SGR) MUNICIPIO DE VALDIVIA (ANTIOQUIA)           | 24.338.127    |
| 05856   | ASIGNACIONES DIRECTAS ANTICIPADAS (5% DEL SGR) MUNICIPIO DE VALPARAÍSO (ANTIOQUIA)         | 1.694.422     |
| 05858   | ASIGNACIONES DIRECTAS ANTICIPADAS (5% DEL SGR) MUNICIPIO DE VEGACHÍ (ANTIOQUIA)            | 105.340.795   |
| 05861   | ASIGNACIONES DIRECTAS ANTICIPADAS (5% DEL SGR) MUNICIPIO DE VENECIA (ANTIOQUIA)            | 3.858.184     |
| 05885   | ASIGNACIONES DIRECTAS ANTICIPADAS (5% DEL SGR) MUNICIPIO DE YALÍ (ANTIOQUIA)               | 8.985.423     |
| 05887   | ASIGNACIONES DIRECTAS ANTICIPADAS (5% DEL SGR) MUNICIPIO DE YARUMAL (ANTIOQUIA)            | 3.743.377     |
| 05893   | ASIGNACIONES DIRECTAS ANTICIPADAS (5% DEL SGR) MUNICIPIO DE YONDÓ (ANTIOQUIA)              | 7.572.932.045 |
| 05895   | ASIGNACIONES DIRECTAS ANTICIPADAS (5% DEL SGR) MUNICIPIO DE ZARAGOZA (ANTIOQUIA)           | 1.507.900.887 |
| 08      | ATLÁNTICO  | 508.805.339   |
| 08001   | ASIGNACIONES DIRECTAS ANTICIPADAS (5% DEL SGR) MUNICIPIO DE BARRANQUILLA (ATLÁNTICO)       | 1.345.189     |
| 08296   | ASIGNACIONES DIRECTAS ANTICIPADAS (5% DEL SGR) MUNICIPIO DE GALAPA (ATLÁNTICO)             | 261.325       |
| 08372   | ASIGNACIONES DIRECTAS ANTICIPADAS (5% DEL SGR) MUNICIPIO DE JUAN DE ACOSTA (ATLÁNTICO)     | 498.925       |
| 08421   | ASIGNACIONES DIRECTAS ANTICIPADAS (5% DEL SGR) MUNICIPIO DE LURUACO (ATLÁNTICO)            | 9.078.158     |

PROYECTO DE LEY No

"POR LA CUAL SE DECRETA EL PRESUPUESTO DEL SISTEMA GENERAL DE REGALÍAS  
PARA EL BIENIO DEL 1° DE ENERO DE 2021 AL 31 DE DICIEMBRE DE 2022"

ANEXO No. 2 ASIGNACIONES DIRECTAS ANTICIPADAS (5% DEL SGR)

| SECCIÓN | ENTIDAD   | VALOR          |
|---------|---|----------------|
| 08433   | ASIGNACIONES DIRECTAS ANTICIPADAS (5% DEL SGR) MUNICIPIO DE MALAMBO (ATLÁNTICO)           | 266.540        |
| 08436   | ASIGNACIONES DIRECTAS ANTICIPADAS (5% DEL SGR) MUNICIPIO DE MANATÍ (ATLÁNTICO)            | 267.509        |
| 08520   | ASIGNACIONES DIRECTAS ANTICIPADAS (5% DEL SGR) MUNICIPIO DE PALMAR DE VARELA (ATLÁNTICO)  | 6.330          |
| 08573   | ASIGNACIONES DIRECTAS ANTICIPADAS (5% DEL SGR) MUNICIPIO DE PUERTO COLOMBIA (ATLÁNTICO)   | 6.177.068      |
| 08606   | ASIGNACIONES DIRECTAS ANTICIPADAS (5% DEL SGR) MUNICIPIO DE REPELÓN (ATLÁNTICO)           | 9.831.304      |
| 08634   | ASIGNACIONES DIRECTAS ANTICIPADAS (5% DEL SGR) MUNICIPIO DE SABANAGRANDE (ATLÁNTICO)      | 699.717        |
| 08638   | ASIGNACIONES DIRECTAS ANTICIPADAS (5% DEL SGR) MUNICIPIO DE SABANALARGA (ATLÁNTICO)       | 476.417.219    |
| 08685   | ASIGNACIONES DIRECTAS ANTICIPADAS (5% DEL SGR) MUNICIPIO DE SANTO TOMÁS (ATLÁNTICO)       | 2.675.654      |
| 08832   | ASIGNACIONES DIRECTAS ANTICIPADAS (5% DEL SGR) MUNICIPIO DE TUBARÁ (ATLÁNTICO)            | 1.280.399      |
| 11      | BOGOTÁ, D.C.  | 21.000.735     |
| 11001   | ASIGNACIONES DIRECTAS ANTICIPADAS (5% DEL SGR) MUNICIPIO DE BOGOTÁ, D.C. (BOGOTÁ, D.C.)   | 21.000.735     |
| 13      | BOLÍVAR   | 17.960.481.877 |
| 13001   | ASIGNACIONES DIRECTAS ANTICIPADAS (5% DEL SGR) MUNICIPIO DE CARTAGENA (BOLÍVAR)           | 20.105.462     |
| 13042   | ASIGNACIONES DIRECTAS ANTICIPADAS (5% DEL SGR) MUNICIPIO DE ARENAL (BOLÍVAR)              | 416.242.467    |
| 13062   | ASIGNACIONES DIRECTAS ANTICIPADAS (5% DEL SGR) MUNICIPIO DE ARROYOHONDO (BOLÍVAR)         | 3.692.228      |
| 13074   | ASIGNACIONES DIRECTAS ANTICIPADAS (5% DEL SGR) MUNICIPIO DE BARRANCO DE LOBA (BOLÍVAR)    | 195.492.689    |
| 13160   | ASIGNACIONES DIRECTAS ANTICIPADAS (5% DEL SGR) MUNICIPIO DE CANTAGALLO (BOLÍVAR)          | 10.027.055.523 |
| 13188   | ASIGNACIONES DIRECTAS ANTICIPADAS (5% DEL SGR) MUNICIPIO DE CICUCO (BOLÍVAR)              | 2.452.269.085  |
| 13248   | ASIGNACIONES DIRECTAS ANTICIPADAS (5% DEL SGR) MUNICIPIO DE EL GUAMO (BOLÍVAR)            | 548            |
| 13430   | ASIGNACIONES DIRECTAS ANTICIPADAS (5% DEL SGR) MUNICIPIO DE MAGANGUÉ (BOLÍVAR)            | 477.204        |
| 13433   | ASIGNACIONES DIRECTAS ANTICIPADAS (5% DEL SGR) MUNICIPIO DE MAHATES (BOLÍVAR)             | 1.269.633      |
| 13442   | ASIGNACIONES DIRECTAS ANTICIPADAS (5% DEL SGR) MUNICIPIO DE MARÍA LA BAJA (BOLÍVAR)       | 245.282        |
| 13458   | ASIGNACIONES DIRECTAS ANTICIPADAS (5% DEL SGR) MUNICIPIO DE MONTECRISTO (BOLÍVAR)         | 121.021.567    |
| 13468   | ASIGNACIONES DIRECTAS ANTICIPADAS (5% DEL SGR) MUNICIPIO DE MOMPÓS (BOLÍVAR)              | 7.504.817      |
| 13473   | ASIGNACIONES DIRECTAS ANTICIPADAS (5% DEL SGR) MUNICIPIO DE MORALES (BOLÍVAR)             | 162.661.813    |
| 13490   | ASIGNACIONES DIRECTAS (20% DEL SGR) MUNICIPIO DE NOROSÍ (BOLÍVAR)                         | 539.576.096    |
| 13600   | ASIGNACIONES DIRECTAS ANTICIPADAS (5% DEL SGR) MUNICIPIO DE RÍO VIEJO (BOLÍVAR)           | 190.499.187    |
| 13657   | ASIGNACIONES DIRECTAS ANTICIPADAS (5% DEL SGR) MUNICIPIO DE SAN JUAN NEPOMUCENO (BOLÍVAR) | 569.029        |
| 13667   | ASIGNACIONES DIRECTAS ANTICIPADAS (5% DEL SGR) MUNICIPIO DE SAN MARTÍN DE LOBA (BOLÍVAR)  | 209.748.735    |
| 13673   | ASIGNACIONES DIRECTAS ANTICIPADAS (5% DEL SGR) MUNICIPIO DE SANTA CATALINA (BOLÍVAR)      | 10.628.728     |
| 13683   | ASIGNACIONES DIRECTAS ANTICIPADAS (5% DEL SGR) MUNICIPIO DE SANTA ROSA (BOLÍVAR)          | 185.643        |
| 13688   | ASIGNACIONES DIRECTAS ANTICIPADAS (5% DEL SGR) MUNICIPIO DE SANTA ROSA DEL SUR (BOLÍVAR)  | 4.246.633      |
| 13744   | ASIGNACIONES DIRECTAS ANTICIPADAS (5% DEL SGR) MUNICIPIO DE SIMITÍ (BOLÍVAR)              | 1.240.013.963  |
| 13760   | ASIGNACIONES DIRECTAS ANTICIPADAS (5% DEL SGR) MUNICIPIO DE SOPLAVIENTO (BOLÍVAR)         | 48.542         |
| 13780   | ASIGNACIONES DIRECTAS ANTICIPADAS (5% DEL SGR) MUNICIPIO DE TALAIGUA NUEVO (BOLÍVAR)      | 2.093.882.123  |
| 13810   | ASIGNACIONES DIRECTAS ANTICIPADAS (5% DEL SGR) MUNICIPIO DE TIQUISIO (BOLÍVAR)            | 218.546.357    |
| 13836   | ASIGNACIONES DIRECTAS ANTICIPADAS (5% DEL SGR) MUNICIPIO DE TURBACO (BOLÍVAR)             | 43.890.066     |
| 13838   | ASIGNACIONES DIRECTAS ANTICIPADAS (5% DEL SGR) MUNICIPIO DE TURBANÁ (BOLÍVAR)             | 505.398        |
| 13894   | ASIGNACIONES DIRECTAS ANTICIPADAS (5% DEL SGR) MUNICIPIO DE ZAMBRANO (BOLÍVAR)            | 103.055        |
| 15      | BOYACÁ  | 17.129.129.431 |
| 15001   | ASIGNACIONES DIRECTAS ANTICIPADAS (5% DEL SGR) MUNICIPIO DE TUNJA (BOYACÁ)                | 8.263.043      |
| 15022   | ASIGNACIONES DIRECTAS ANTICIPADAS (5% DEL SGR) MUNICIPIO DE ALMEIDA (BOYACÁ)              | 34.036.798     |
| 15047   | ASIGNACIONES DIRECTAS ANTICIPADAS (5% DEL SGR) MUNICIPIO DE AQUITANIA (BOYACÁ)            | 1.053          |

PROYECTO DE LEY No

"POR LA CUAL SE DECRETA EL PRESUPUESTO DEL SISTEMA GENERAL DE REGALÍAS  
PARA EL BIENIO DEL 1° DE ENERO DE 2021 AL 31 DE DICIEMBRE DE 2022"

ANEXO No. 2 ASIGNACIONES DIRECTAS ANTICIPADAS (5% DEL SGR)

| SECCIÓN | ENTIDAD   | VALOR       |
|---------|---|-------------|
| 15051   | ASIGNACIONES DIRECTAS ANTICIPADAS (5% DEL SGR) MUNICIPIO DE ARCABUCO (BOYACÁ)       | 906.128     |
| 15087   | ASIGNACIONES DIRECTAS ANTICIPADAS (5% DEL SGR) MUNICIPIO DE BELÉN (BOYACÁ)          | 22.166      |
| 15090   | ASIGNACIONES DIRECTAS ANTICIPADAS (5% DEL SGR) MUNICIPIO DE BERBEO (BOYACÁ)         | 33.159      |
| 15092   | ASIGNACIONES DIRECTAS ANTICIPADAS (5% DEL SGR) MUNICIPIO DE BETÉITIVA (BOYACÁ)      | 4.896.337   |
| 15097   | ASIGNACIONES DIRECTAS ANTICIPADAS (5% DEL SGR) MUNICIPIO DE BOAVITA (BOYACÁ)        | 6.109.512   |
| 15104   | ASIGNACIONES DIRECTAS ANTICIPADAS (5% DEL SGR) MUNICIPIO DE BOYACÁ (BOYACÁ)         | 69.587      |
| 15106   | ASIGNACIONES DIRECTAS ANTICIPADAS (5% DEL SGR) MUNICIPIO DE BRICEÑO (BOYACÁ)        | 34.040.401  |
| 15109   | ASIGNACIONES DIRECTAS ANTICIPADAS (5% DEL SGR) MUNICIPIO DE BUENAVISTA (BOYACÁ)     | 34.036.798  |
| 15114   | ASIGNACIONES DIRECTAS ANTICIPADAS (5% DEL SGR) MUNICIPIO DE BUSBANZÁ (BOYACÁ)       | 637.044     |
| 15131   | ASIGNACIONES DIRECTAS ANTICIPADAS (5% DEL SGR) MUNICIPIO DE CALDAS (BOYACÁ)         | 22.880.453  |
| 15176   | ASIGNACIONES DIRECTAS ANTICIPADAS (5% DEL SGR) MUNICIPIO DE CHIQUINQUIRÁ (BOYACÁ)   | 33.880.083  |
| 15180   | ASIGNACIONES DIRECTAS ANTICIPADAS (5% DEL SGR) MUNICIPIO DE CHISCAS (BOYACÁ)        | 533.235     |
| 15183   | ASIGNACIONES DIRECTAS ANTICIPADAS (5% DEL SGR) MUNICIPIO DE CHITA (BOYACÁ)          | 3.110.138   |
| 15185   | ASIGNACIONES DIRECTAS ANTICIPADAS (5% DEL SGR) MUNICIPIO DE CHITARAQUE (BOYACÁ)     | 108.576     |
| 15187   | ASIGNACIONES DIRECTAS ANTICIPADAS (5% DEL SGR) MUNICIPIO DE CHIVATÁ (BOYACÁ)        | 4.950.974   |
| 15204   | ASIGNACIONES DIRECTAS ANTICIPADAS (5% DEL SGR) MUNICIPIO DE CÓMBITA (BOYACÁ)        | 428.373     |
| 15212   | ASIGNACIONES DIRECTAS ANTICIPADAS (5% DEL SGR) MUNICIPIO DE COPER (BOYACÁ)          | 34.036.798  |
| 15215   | ASIGNACIONES DIRECTAS ANTICIPADAS (5% DEL SGR) MUNICIPIO DE CORRALES (BOYACÁ)       | 931.693.009 |
| 15218   | ASIGNACIONES DIRECTAS ANTICIPADAS (5% DEL SGR) MUNICIPIO DE COVARACHÍA (BOYACÁ)     | 26.916      |
| 15223   | ASIGNACIONES DIRECTAS ANTICIPADAS (5% DEL SGR) MUNICIPIO DE CUBARÁ (BOYACÁ)         | 10.426      |
| 15224   | ASIGNACIONES DIRECTAS ANTICIPADAS (5% DEL SGR) MUNICIPIO DE CUCAITA (BOYACÁ)        | 7.836.884   |
| 15226   | ASIGNACIONES DIRECTAS ANTICIPADAS (5% DEL SGR) MUNICIPIO DE CUÍTIVA (BOYACÁ)        | 1.593.037   |
| 15232   | ASIGNACIONES DIRECTAS ANTICIPADAS (5% DEL SGR) MUNICIPIO DE CHÍQUIZA (BOYACÁ)       | 599         |
| 15236   | ASIGNACIONES DIRECTAS ANTICIPADAS (5% DEL SGR) MUNICIPIO DE CHIVOR (BOYACÁ)         | 68.073.595  |
| 15238   | ASIGNACIONES DIRECTAS ANTICIPADAS (5% DEL SGR) MUNICIPIO DE DUITAMA (BOYACÁ)        | 6.285.145   |
| 15272   | ASIGNACIONES DIRECTAS ANTICIPADAS (5% DEL SGR) MUNICIPIO DE FIRAVITOBA (BOYACÁ)     | 13.831.815  |
| 15276   | ASIGNACIONES DIRECTAS ANTICIPADAS (5% DEL SGR) MUNICIPIO DE FLORESTA (BOYACÁ)       | 14.920      |
| 15293   | ASIGNACIONES DIRECTAS ANTICIPADAS (5% DEL SGR) MUNICIPIO DE GACHANTIVÁ (BOYACÁ)     | 218.125     |
| 15296   | ASIGNACIONES DIRECTAS ANTICIPADAS (5% DEL SGR) MUNICIPIO DE GAMEZA (BOYACÁ)         | 18.078.826  |
| 15299   | ASIGNACIONES DIRECTAS ANTICIPADAS (5% DEL SGR) MUNICIPIO DE GARAGOA (BOYACÁ)        | 141.227     |
| 15317   | ASIGNACIONES DIRECTAS ANTICIPADAS (5% DEL SGR) MUNICIPIO DE GUACAMAYAS (BOYACÁ)     | 30.537      |
| 15322   | ASIGNACIONES DIRECTAS ANTICIPADAS (5% DEL SGR) MUNICIPIO DE GUATEQUE (BOYACÁ)       | 442.203     |
| 15325   | ASIGNACIONES DIRECTAS ANTICIPADAS (5% DEL SGR) MUNICIPIO DE GUAYATÁ (BOYACÁ)        | 24.329.452  |
| 15332   | ASIGNACIONES DIRECTAS ANTICIPADAS (5% DEL SGR) MUNICIPIO DE GÜICÁN (BOYACÁ)         | 683         |
| 15362   | ASIGNACIONES DIRECTAS ANTICIPADAS (5% DEL SGR) MUNICIPIO DE IZA (BOYACÁ)            | 12.272.511  |
| 15367   | ASIGNACIONES DIRECTAS ANTICIPADAS (5% DEL SGR) MUNICIPIO DE JENESANO (BOYACÁ)       | 76.931      |
| 15368   | ASIGNACIONES DIRECTAS ANTICIPADAS (5% DEL SGR) MUNICIPIO DE JERICÓ (BOYACÁ)         | 19.004.088  |
| 15401   | ASIGNACIONES DIRECTAS ANTICIPADAS (5% DEL SGR) MUNICIPIO DE LA VICTORIA (BOYACÁ)    | 34.039.077  |
| 15403   | ASIGNACIONES DIRECTAS ANTICIPADAS (5% DEL SGR) MUNICIPIO DE LA UVITA (BOYACÁ)       | 15.095.608  |
| 15407   | ASIGNACIONES DIRECTAS ANTICIPADAS (5% DEL SGR) MUNICIPIO DE VILLA DE LEYVA (BOYACÁ) | 1.072.408   |
| 15425   | ASIGNACIONES DIRECTAS ANTICIPADAS (5% DEL SGR) MUNICIPIO DE MACANAL (BOYACÁ)        | 34.051.234  |
| 15442   | ASIGNACIONES DIRECTAS ANTICIPADAS (5% DEL SGR) MUNICIPIO DE MARIPÍ (BOYACÁ)         | 68.073.595  |
| 15455   | ASIGNACIONES DIRECTAS ANTICIPADAS (5% DEL SGR) MUNICIPIO DE MIRAFLORES (BOYACÁ)     | 203.980     |
| 15464   | ASIGNACIONES DIRECTAS ANTICIPADAS (5% DEL SGR) MUNICIPIO DE MONGUA (BOYACÁ)         | 13.133.395  |
| 15466   | ASIGNACIONES DIRECTAS ANTICIPADAS (5% DEL SGR) MUNICIPIO DE MONGUÍ (BOYACÁ)         | 4.784.905   |
| 15469   | ASIGNACIONES DIRECTAS ANTICIPADAS (5% DEL SGR) MUNICIPIO DE MONQUIRÁ (BOYACÁ)       | 1.468.621   |

PROYECTO DE LEY No

"POR LA CUAL SE DECRETA EL PRESUPUESTO DEL SISTEMA GENERAL DE REGALÍAS  
PARA EL BIENIO DEL 1° DE ENERO DE 2021 AL 31 DE DICIEMBRE DE 2022"

ANEXO No. 2 ASIGNACIONES DIRECTAS ANTICIPADAS (5% DEL SGR)

| SECCIÓN | ENTIDAD  | VALOR          |
|---------|--|----------------|
| 15476   | ASIGNACIONES DIRECTAS ANTICIPADAS (5% DEL SGR) MUNICIPIO DE MOTAVITA (BOYACÁ)              | 1.841.669      |
| 15480   | ASIGNACIONES DIRECTAS ANTICIPADAS (5% DEL SGR) MUNICIPIO DE MUZO (BOYACÁ)                  | 68.123.198     |
| 15491   | ASIGNACIONES DIRECTAS ANTICIPADAS (5% DEL SGR) MUNICIPIO DE NOBSA (BOYACÁ)                 | 44.932.936     |
| 15500   | ASIGNACIONES DIRECTAS ANTICIPADAS (5% DEL SGR) MUNICIPIO DE OICATÁ (BOYACÁ)                | 105.493        |
| 15507   | ASIGNACIONES DIRECTAS ANTICIPADAS (5% DEL SGR) MUNICIPIO DE OTANCHE (BOYACÁ)               | 56.730.895     |
| 15511   | ASIGNACIONES DIRECTAS ANTICIPADAS (5% DEL SGR) MUNICIPIO DE PACHAVITA (BOYACÁ)             | 30.816         |
| 15514   | ASIGNACIONES DIRECTAS ANTICIPADAS (5% DEL SGR) MUNICIPIO DE PÁEZ (BOYACÁ)                  | 76.936         |
| 15516   | ASIGNACIONES DIRECTAS ANTICIPADAS (5% DEL SGR) MUNICIPIO DE PAIPA (BOYACÁ)                 | 31.657.869     |
| 15522   | ASIGNACIONES DIRECTAS ANTICIPADAS (5% DEL SGR) MUNICIPIO DE PANQUEBA (BOYACÁ)              | 4.101          |
| 15531   | ASIGNACIONES DIRECTAS ANTICIPADAS (5% DEL SGR) MUNICIPIO DE PAUNA (BOYACÁ)                 | 68.484.060     |
| 15537   | ASIGNACIONES DIRECTAS ANTICIPADAS (5% DEL SGR) MUNICIPIO DE PAZ DE RÍO (BOYACÁ)            | 51.581.343     |
| 15542   | ASIGNACIONES DIRECTAS ANTICIPADAS (5% DEL SGR) MUNICIPIO DE PESCA (BOYACÁ)                 | 2.386.983      |
| 15550   | ASIGNACIONES DIRECTAS ANTICIPADAS (5% DEL SGR) MUNICIPIO DE PISBA (BOYACÁ)                 | 7.830          |
| 15572   | ASIGNACIONES DIRECTAS ANTICIPADAS (5% DEL SGR) MUNICIPIO DE PUERTO BOYACÁ (BOYACÁ)         | 13.570.689.657 |
| 15580   | ASIGNACIONES DIRECTAS ANTICIPADAS (5% DEL SGR) MUNICIPIO DE QUÍPAMA (BOYACÁ)               | 68.073.595     |
| 15599   | ASIGNACIONES DIRECTAS ANTICIPADAS (5% DEL SGR) MUNICIPIO DE RAMIRIQUÍ (BOYACÁ)             | 50.132         |
| 15600   | ASIGNACIONES DIRECTAS ANTICIPADAS (5% DEL SGR) MUNICIPIO DE RÁQUIRA (BOYACÁ)               | 62.046.495     |
| 15621   | ASIGNACIONES DIRECTAS ANTICIPADAS (5% DEL SGR) MUNICIPIO DE RONDÓN (BOYACÁ)                | 70.999         |
| 15632   | ASIGNACIONES DIRECTAS ANTICIPADAS (5% DEL SGR) MUNICIPIO DE SABOYÁ (BOYACÁ)                | 6.265.508      |
| 15638   | ASIGNACIONES DIRECTAS ANTICIPADAS (5% DEL SGR) MUNICIPIO DE SÁCHICA (BOYACÁ)               | 24.261         |
| 15646   | ASIGNACIONES DIRECTAS ANTICIPADAS (5% DEL SGR) MUNICIPIO DE SAMACÁ (BOYACÁ)                | 130.727.573    |
| 15667   | ASIGNACIONES DIRECTAS ANTICIPADAS (5% DEL SGR) MUNICIPIO DE SAN LUIS DE GACENO (BOYACÁ)    | 556.997.554    |
| 15673   | ASIGNACIONES DIRECTAS ANTICIPADAS (5% DEL SGR) MUNICIPIO DE SAN MATEO (BOYACÁ)             | 14.319.815     |
| 15681   | ASIGNACIONES DIRECTAS ANTICIPADAS (5% DEL SGR) MUNICIPIO DE SAN PABLO DE BORBUR (BOYACÁ)   | 68.073.595     |
| 15686   | ASIGNACIONES DIRECTAS ANTICIPADAS (5% DEL SGR) MUNICIPIO DE SANTANA (BOYACÁ)               | 19.329         |
| 15690   | ASIGNACIONES DIRECTAS ANTICIPADAS (5% DEL SGR) MUNICIPIO DE SANTA MARÍA (BOYACÁ)           | 24.471         |
| 15693   | ASIGNACIONES DIRECTAS ANTICIPADAS (5% DEL SGR) MUNICIPIO DE SANTA ROSA DE VITERBO (BOYACÁ) | 29.364         |
| 15720   | ASIGNACIONES DIRECTAS ANTICIPADAS (5% DEL SGR) MUNICIPIO DE SATIVANORTE (BOYACÁ)           | 7.706.479      |
| 15723   | ASIGNACIONES DIRECTAS ANTICIPADAS (5% DEL SGR) MUNICIPIO DE SATIVASUR (BOYACÁ)             | 34.575.360     |
| 15753   | ASIGNACIONES DIRECTAS ANTICIPADAS (5% DEL SGR) MUNICIPIO DE SOATÁ (BOYACÁ)                 | 473.075        |
| 15755   | ASIGNACIONES DIRECTAS ANTICIPADAS (5% DEL SGR) MUNICIPIO DE SOCOTÁ (BOYACÁ)                | 104.435.049    |
| 15757   | ASIGNACIONES DIRECTAS ANTICIPADAS (5% DEL SGR) MUNICIPIO DE SOCHA (BOYACÁ)                 | 105.828.224    |
| 15759   | ASIGNACIONES DIRECTAS ANTICIPADAS (5% DEL SGR) MUNICIPIO DE SOGAMOSO (BOYACÁ)              | 65.112.412     |
| 15761   | ASIGNACIONES DIRECTAS ANTICIPADAS (5% DEL SGR) MUNICIPIO DE SOMONDOCO (BOYACÁ)             | 34.353.516     |
| 15762   | ASIGNACIONES DIRECTAS ANTICIPADAS (5% DEL SGR) MUNICIPIO DE SORA (BOYACÁ)                  | 61.565         |
| 15763   | ASIGNACIONES DIRECTAS ANTICIPADAS (5% DEL SGR) MUNICIPIO DE SOTAQUIRÁ (BOYACÁ)             | 901.053        |
| 15764   | ASIGNACIONES DIRECTAS ANTICIPADAS (5% DEL SGR) MUNICIPIO DE SORACÁ (BOYACÁ)                | 56.674         |
| 15774   | ASIGNACIONES DIRECTAS ANTICIPADAS (5% DEL SGR) MUNICIPIO DE SUSACÓN (BOYACÁ)               | 113.272        |
| 15778   | ASIGNACIONES DIRECTAS ANTICIPADAS (5% DEL SGR) MUNICIPIO DE SUTATENZA (BOYACÁ)             | 58.291         |
| 15790   | ASIGNACIONES DIRECTAS ANTICIPADAS (5% DEL SGR) MUNICIPIO DE TASCO (BOYACÁ)                 | 32.444.074     |
| 15798   | ASIGNACIONES DIRECTAS ANTICIPADAS (5% DEL SGR) MUNICIPIO DE TENZA (BOYACÁ)                 | 380.599        |
| 15806   | ASIGNACIONES DIRECTAS ANTICIPADAS (5% DEL SGR) MUNICIPIO DE TIBASOSA (BOYACÁ)              | 16.295.582     |
| 15810   | ASIGNACIONES DIRECTAS ANTICIPADAS (5% DEL SGR) MUNICIPIO DE TIPACOQUE (BOYACÁ)             | 15.067         |
| 15814   | ASIGNACIONES DIRECTAS ANTICIPADAS (5% DEL SGR) MUNICIPIO DE TOCA (BOYACÁ)                  | 5.271          |
| 15820   | ASIGNACIONES DIRECTAS ANTICIPADAS (5% DEL SGR) MUNICIPIO DE TÓPAGA (BOYACÁ)                | 382.997.540    |
| 15822   | ASIGNACIONES DIRECTAS ANTICIPADAS (5% DEL SGR) MUNICIPIO DE TOTA (BOYACÁ)                  | 67.449         |

PROYECTO DE LEY No

"POR LA CUAL SE DECRETA EL PRESUPUESTO DEL SISTEMA GENERAL DE REGALÍAS  
PARA EL BIENIO DEL 1° DE ENERO DE 2021 AL 31 DE DICIEMBRE DE 2022"

ANEXO No. 2 ASIGNACIONES DIRECTAS ANTICIPADAS (5% DEL SGR)

| SECCIÓN | ENTIDAD  | VALOR         |
|---------|--|---------------|
| 15832   | ASIGNACIONES DIRECTAS ANTICIPADAS (5% DEL SGR) MUNICIPIO DE TUNUNGUÁ (BOYACÁ)                | 34.036.798    |
| 15835   | ASIGNACIONES DIRECTAS ANTICIPADAS (5% DEL SGR) MUNICIPIO DE TURMEQUÉ (BOYACÁ)                | 96.321        |
| 15837   | ASIGNACIONES DIRECTAS ANTICIPADAS (5% DEL SGR) MUNICIPIO DE TUTA (BOYACÁ)                    | 3.356.731     |
| 15839   | ASIGNACIONES DIRECTAS ANTICIPADAS (5% DEL SGR) MUNICIPIO DE TUTAZÁ (BOYACÁ)                  | 2.376         |
| 15842   | ASIGNACIONES DIRECTAS ANTICIPADAS (5% DEL SGR) MUNICIPIO DE UMBITA (BOYACÁ)                  | 2.446.442     |
| 15861   | ASIGNACIONES DIRECTAS ANTICIPADAS (5% DEL SGR) MUNICIPIO DE VENTAQUEMADA (BOYACÁ)            | 1.068.793     |
| 15897   | ASIGNACIONES DIRECTAS ANTICIPADAS (5% DEL SGR) MUNICIPIO DE ZETAQUIRA (BOYACÁ)               | 533           |
| 17      | CALDAS   | 2.025.976.341 |
| 17001   | ASIGNACIONES DIRECTAS ANTICIPADAS (5% DEL SGR) MUNICIPIO DE MANIZALES (CALDAS)               | 49.532.429    |
| 17013   | ASIGNACIONES DIRECTAS ANTICIPADAS (5% DEL SGR) MUNICIPIO DE AGUADAS (CALDAS)                 | 853.883       |
| 17042   | ASIGNACIONES DIRECTAS ANTICIPADAS (5% DEL SGR) MUNICIPIO DE ANSERMA (CALDAS)                 | 573.745       |
| 17050   | ASIGNACIONES DIRECTAS ANTICIPADAS (5% DEL SGR) MUNICIPIO DE ARANZAZU (CALDAS)                | 6.782         |
| 17088   | ASIGNACIONES DIRECTAS ANTICIPADAS (5% DEL SGR) MUNICIPIO DE BELALCÁZAR (CALDAS)              | 579.400       |
| 17174   | ASIGNACIONES DIRECTAS ANTICIPADAS (5% DEL SGR) MUNICIPIO DE CHINCHINÁ (CALDAS)               | 25.032.054    |
| 17272   | ASIGNACIONES DIRECTAS ANTICIPADAS (5% DEL SGR) MUNICIPIO DE FILADELFIA (CALDAS)              | 11.805.012    |
| 17380   | ASIGNACIONES DIRECTAS ANTICIPADAS (5% DEL SGR) MUNICIPIO DE LA DORADA (CALDAS)               | 3.836.717     |
| 17388   | ASIGNACIONES DIRECTAS ANTICIPADAS (5% DEL SGR) MUNICIPIO DE LA MERCED (CALDAS)               | 189.666       |
| 17433   | ASIGNACIONES DIRECTAS ANTICIPADAS (5% DEL SGR) MUNICIPIO DE MANZANARES (CALDAS)              | 113.151       |
| 17442   | ASIGNACIONES DIRECTAS ANTICIPADAS (5% DEL SGR) MUNICIPIO DE MARMATO (CALDAS)                 | 1.600.140.929 |
| 17486   | ASIGNACIONES DIRECTAS ANTICIPADAS (5% DEL SGR) MUNICIPIO DE NEIRA (CALDAS)                   | 66.452.156    |
| 17495   | ASIGNACIONES DIRECTAS ANTICIPADAS (5% DEL SGR) MUNICIPIO DE NORCASIA (CALDAS)                | 5.164.169     |
| 17524   | ASIGNACIONES DIRECTAS ANTICIPADAS (5% DEL SGR) MUNICIPIO DE PALESTINA (CALDAS)               | 246.808.645   |
| 17614   | ASIGNACIONES DIRECTAS ANTICIPADAS (5% DEL SGR) MUNICIPIO DE RIOSUCIO (CALDAS)                | 106.994       |
| 17653   | ASIGNACIONES DIRECTAS ANTICIPADAS (5% DEL SGR) MUNICIPIO DE SALAMINA (CALDAS)                | 37.101        |
| 17662   | ASIGNACIONES DIRECTAS ANTICIPADAS (5% DEL SGR) MUNICIPIO DE SAMANÁ (CALDAS)                  | 6.237         |
| 17665   | ASIGNACIONES DIRECTAS ANTICIPADAS (5% DEL SGR) MUNICIPIO DE SAN JOSÉ (CALDAS)                | 1.657.244     |
| 17777   | ASIGNACIONES DIRECTAS ANTICIPADAS (5% DEL SGR) MUNICIPIO DE SUPÍA (CALDAS)                   | 6.961.337     |
| 17867   | ASIGNACIONES DIRECTAS ANTICIPADAS (5% DEL SGR) MUNICIPIO DE VICTORIA (CALDAS)                | 3.752.662     |
| 17873   | ASIGNACIONES DIRECTAS ANTICIPADAS (5% DEL SGR) MUNICIPIO DE VILLAMARÍA (CALDAS)              | 83.534        |
| 17877   | ASIGNACIONES DIRECTAS ANTICIPADAS (5% DEL SGR) MUNICIPIO DE VITERBO (CALDAS)                 | 2.282.494     |
| 18      | CAQUETÁ  | 10.347.655    |
| 18001   | ASIGNACIONES DIRECTAS ANTICIPADAS (5% DEL SGR) MUNICIPIO DE FLORENCIA (CAQUETÁ)              | 1.081.849     |
| 18029   | ASIGNACIONES DIRECTAS ANTICIPADAS (5% DEL SGR) MUNICIPIO DE ALBANIA (CAQUETÁ)                | 185.314       |
| 18247   | ASIGNACIONES DIRECTAS ANTICIPADAS (5% DEL SGR) MUNICIPIO DE EL DONCELLO (CAQUETÁ)            | 268.498       |
| 18256   | ASIGNACIONES DIRECTAS ANTICIPADAS (5% DEL SGR) MUNICIPIO DE EL PAUJIL (CAQUETÁ)              | 6.958.089     |
| 18410   | ASIGNACIONES DIRECTAS ANTICIPADAS (5% DEL SGR) MUNICIPIO DE LA MONTAÑITA (CAQUETÁ)           | 1.384         |
| 18592   | ASIGNACIONES DIRECTAS ANTICIPADAS (5% DEL SGR) MUNICIPIO DE PUERTO RICO (CAQUETÁ)            | 1.840.718     |
| 18753   | ASIGNACIONES DIRECTAS ANTICIPADAS (5% DEL SGR) MUNICIPIO DE SAN VICENTE DEL CAGUÁN (CAQUETÁ) | 11.802        |
| 19      | CAUCA  | 3.041.751.552 |
| 19001   | ASIGNACIONES DIRECTAS ANTICIPADAS (5% DEL SGR) MUNICIPIO DE POPAYÁN (CAUCA)                  | 1.718.135     |
| 19022   | ASIGNACIONES DIRECTAS ANTICIPADAS (5% DEL SGR) MUNICIPIO DE ALMAGUER (CAUCA)                 | 6.667         |
| 19075   | ASIGNACIONES DIRECTAS ANTICIPADAS (5% DEL SGR) MUNICIPIO DE BALBOA (CAUCA)                   | 19.133        |
| 19100   | ASIGNACIONES DIRECTAS ANTICIPADAS (5% DEL SGR) MUNICIPIO DE BOLÍVAR (CAUCA)                  | 733.045       |

PROYECTO DE LEY No

"POR LA CUAL SE DECRETA EL PRESUPUESTO DEL SISTEMA GENERAL DE REGALÍAS  
PARA EL BIENIO DEL 1° DE ENERO DE 2021 AL 31 DE DICIEMBRE DE 2022"

ANEXO No. 2 ASIGNACIONES DIRECTAS ANTICIPADAS (5% DEL SGR)

| SECCIÓN | ENTIDAD  | VALOR          |
|---------|--|----------------|
| 19110   | ASIGNACIONES DIRECTAS ANTICIPADAS (5% DEL SGR) MUNICIPIO DE BUENOS AIRES (CAUCA)           | 679.307.191    |
| 19130   | ASIGNACIONES DIRECTAS ANTICIPADAS (5% DEL SGR) MUNICIPIO DE CAJIBÍO (CAUCA)                | 294.719        |
| 19137   | ASIGNACIONES DIRECTAS ANTICIPADAS (5% DEL SGR) MUNICIPIO DE CALDONO (CAUCA)                | 14.502         |
| 19142   | ASIGNACIONES DIRECTAS ANTICIPADAS (5% DEL SGR) MUNICIPIO DE CALOTO (CAUCA)                 | 1.401.579      |
| 19212   | ASIGNACIONES DIRECTAS ANTICIPADAS (5% DEL SGR) MUNICIPIO DE CORINTO (CAUCA)                | 513.372        |
| 19256   | ASIGNACIONES DIRECTAS ANTICIPADAS (5% DEL SGR) MUNICIPIO DE EL TAMBO (CAUCA)               | 24.407.510     |
| 19300   | ASIGNACIONES DIRECTAS (20% DEL SGR) MUNICIPIO DE GUACHENÉ (CAUCA)                          | 1.806.637      |
| 19318   | ASIGNACIONES DIRECTAS ANTICIPADAS (5% DEL SGR) MUNICIPIO DE GUAPI (CAUCA)                  | 779.125.785    |
| 19355   | ASIGNACIONES DIRECTAS ANTICIPADAS (5% DEL SGR) MUNICIPIO DE INZÁ (CAUCA)                   | 44.665         |
| 19392   | ASIGNACIONES DIRECTAS ANTICIPADAS (5% DEL SGR) MUNICIPIO DE LA SIERRA (CAUCA)              | 45.418         |
| 19397   | ASIGNACIONES DIRECTAS ANTICIPADAS (5% DEL SGR) MUNICIPIO DE LA VEGA (CAUCA)                | 1.278.946      |
| 19418   | ASIGNACIONES DIRECTAS ANTICIPADAS (5% DEL SGR) MUNICIPIO DE LÓPEZ (CAUCA)                  | 17.004.214     |
| 19450   | ASIGNACIONES DIRECTAS ANTICIPADAS (5% DEL SGR) MUNICIPIO DE MERCADERES (CAUCA)             | 1.037.222      |
| 19455   | ASIGNACIONES DIRECTAS ANTICIPADAS (5% DEL SGR) MUNICIPIO DE MIRANDA (CAUCA)                | 325.377        |
| 19473   | ASIGNACIONES DIRECTAS ANTICIPADAS (5% DEL SGR) MUNICIPIO DE MORALES (CAUCA)                | 105.664        |
| 19517   | ASIGNACIONES DIRECTAS ANTICIPADAS (5% DEL SGR) MUNICIPIO DE PAEZ (CAUCA)                   | 46.943         |
| 19532   | ASIGNACIONES DIRECTAS ANTICIPADAS (5% DEL SGR) MUNICIPIO DE PATÍA (CAUCA)                  | 2.515.893      |
| 19533   | ASIGNACIONES DIRECTAS (20% DEL SGR) MUNICIPIO DE PIAMONTE (CAUCA)                          | 1.236.492.468  |
| 19573   | ASIGNACIONES DIRECTAS ANTICIPADAS (5% DEL SGR) MUNICIPIO DE PUERTO TEJADA (CAUCA)          | 571.824        |
| 19585   | ASIGNACIONES DIRECTAS ANTICIPADAS (5% DEL SGR) MUNICIPIO DE PURACÉ (CAUCA)                 | 154.268        |
| 19622   | ASIGNACIONES DIRECTAS ANTICIPADAS (5% DEL SGR) MUNICIPIO DE ROSAS (CAUCA)                  | 152.413        |
| 19698   | ASIGNACIONES DIRECTAS ANTICIPADAS (5% DEL SGR) MUNICIPIO DE SANTANDER DE QUILICHAO (CAUCA) | 1.261.319      |
| 19760   | ASIGNACIONES DIRECTAS ANTICIPADAS (5% DEL SGR) MUNICIPIO DE SOTARA (CAUCA)                 | 18.414         |
| 19780   | ASIGNACIONES DIRECTAS ANTICIPADAS (5% DEL SGR) MUNICIPIO DE SUÁREZ (CAUCA)                 | 10.471.211     |
| 19785   | ASIGNACIONES DIRECTAS (20% DEL SGR) MUNICIPIO DE SUCRE (CAUCA)                             | 12.017         |
| 19807   | ASIGNACIONES DIRECTAS ANTICIPADAS (5% DEL SGR) MUNICIPIO DE TIMBÍO (CAUCA)                 | 69.656         |
| 19809   | ASIGNACIONES DIRECTAS ANTICIPADAS (5% DEL SGR) MUNICIPIO DE TIMBIQUÍ (CAUCA)               | 279.626.865    |
| 19824   | ASIGNACIONES DIRECTAS ANTICIPADAS (5% DEL SGR) MUNICIPIO DE TOTORÓ (CAUCA)                 | 176.975        |
| 19845   | ASIGNACIONES DIRECTAS ANTICIPADAS (5% DEL SGR) MUNICIPIO DE VILLA RICA (CAUCA)             | 991.507        |
| 20      | CESAR  | 90.962.782.182 |
| 20001   | ASIGNACIONES DIRECTAS ANTICIPADAS (5% DEL SGR) MUNICIPIO DE VALLEDUPAR (CESAR)             | 3.504.316      |
| 20011   | ASIGNACIONES DIRECTAS ANTICIPADAS (5% DEL SGR) MUNICIPIO DE AGUACHICA (CESAR)              | 963.390.165    |
| 20013   | ASIGNACIONES DIRECTAS ANTICIPADAS (5% DEL SGR) MUNICIPIO DE AGUSTÍN CODAZZI (CESAR)        | 8.716.002.408  |
| 20032   | ASIGNACIONES DIRECTAS ANTICIPADAS (5% DEL SGR) MUNICIPIO DE ASTREA (CESAR)                 | 15.019.230     |
| 20045   | ASIGNACIONES DIRECTAS ANTICIPADAS (5% DEL SGR) MUNICIPIO DE BECERRIL (CESAR)               | 23.801.920.037 |
| 20060   | ASIGNACIONES DIRECTAS ANTICIPADAS (5% DEL SGR) MUNICIPIO DE BOSCONIA (CESAR)               | 5.938.646      |
| 20175   | ASIGNACIONES DIRECTAS ANTICIPADAS (5% DEL SGR) MUNICIPIO DE CHIMICHAGUA (CESAR)            | 164.199        |
| 20178   | ASIGNACIONES DIRECTAS ANTICIPADAS (5% DEL SGR) MUNICIPIO DE CHIRIGUANÁ (CESAR)             | 4.509.721.041  |
| 20228   | ASIGNACIONES DIRECTAS ANTICIPADAS (5% DEL SGR) MUNICIPIO DE CURUMANÍ (CESAR)               | 2.016.794      |
| 20238   | ASIGNACIONES DIRECTAS ANTICIPADAS (5% DEL SGR) MUNICIPIO DE EL COPEY (CESAR)               | 878.512        |
| 20250   | ASIGNACIONES DIRECTAS ANTICIPADAS (5% DEL SGR) MUNICIPIO DE EL PASO (CESAR)                | 3.583.318.776  |
| 20295   | ASIGNACIONES DIRECTAS ANTICIPADAS (5% DEL SGR) MUNICIPIO DE GAMARRA (CESAR)                | 199.793.601    |
| 20383   | ASIGNACIONES DIRECTAS ANTICIPADAS (5% DEL SGR) MUNICIPIO DE LA GLORIA (CESAR)              | 327.205        |
| 20400   | ASIGNACIONES DIRECTAS ANTICIPADAS (5% DEL SGR) MUNICIPIO DE LA JAGUA DE IBIRICO (CESAR)    | 32.335.999.706 |
| 20443   | ASIGNACIONES DIRECTAS ANTICIPADAS (5% DEL SGR) MUNICIPIO DE MANAURE (CESAR)                | 751.307        |



PROYECTO DE LEY No

"POR LA CUAL SE DECRETA EL PRESUPUESTO DEL SISTEMA GENERAL DE REGALÍAS  
PARA EL BIENIO DEL 1° DE ENERO DE 2021 AL 31 DE DICIEMBRE DE 2022"

ANEXO No. 2 ASIGNACIONES DIRECTAS ANTICIPADAS (5% DEL SGR)

| SECCIÓN | ENTIDAD   | VALOR          |
|---------|---|----------------|
| 20517   | ASIGNACIONES DIRECTAS ANTICIPADAS (5% DEL SGR) MUNICIPIO DE PAILITAS (CESAR)                | 663.385        |
| 20550   | ASIGNACIONES DIRECTAS ANTICIPADAS (5% DEL SGR) MUNICIPIO DE PELAYA (CESAR)                  | 345.677        |
| 20614   | ASIGNACIONES DIRECTAS ANTICIPADAS (5% DEL SGR) MUNICIPIO DE RÍO DE ORO (CESAR)              | 1.196.668.659  |
| 20621   | ASIGNACIONES DIRECTAS ANTICIPADAS (5% DEL SGR) MUNICIPIO DE LA PAZ (CESAR)                  | 150.425        |
| 20710   | ASIGNACIONES DIRECTAS ANTICIPADAS (5% DEL SGR) MUNICIPIO DE SAN ALBERTO (CESAR)             | 329.550.593    |
| 20750   | ASIGNACIONES DIRECTAS ANTICIPADAS (5% DEL SGR) MUNICIPIO DE SAN DIEGO (CESAR)               | 74.975         |
| 20770   | ASIGNACIONES DIRECTAS ANTICIPADAS (5% DEL SGR) MUNICIPIO DE SAN MARTÍN (CESAR)              | 15.296.422.584 |
| 20787   | ASIGNACIONES DIRECTAS ANTICIPADAS (5% DEL SGR) MUNICIPIO DE TAMALAMEQUE (CESAR)             | 159.942        |
| 23      | CÓRDOBA   | 21.792.535.860 |
| 23001   | ASIGNACIONES DIRECTAS ANTICIPADAS (5% DEL SGR) MUNICIPIO DE MONTERÍA (CÓRDOBA)              | 7.859.274      |
| 23068   | ASIGNACIONES DIRECTAS ANTICIPADAS (5% DEL SGR) MUNICIPIO DE AYAPEL (CÓRDOBA)                | 1.898.156.174  |
| 23079   | ASIGNACIONES DIRECTAS ANTICIPADAS (5% DEL SGR) MUNICIPIO DE BUENAVISTA (CÓRDOBA)            | 911.725.037    |
| 23189   | ASIGNACIONES DIRECTAS ANTICIPADAS (5% DEL SGR) MUNICIPIO DE CIÉNAGA DE ORO (CÓRDOBA)        | 2.016.974      |
| 23350   | ASIGNACIONES DIRECTAS ANTICIPADAS (5% DEL SGR) MUNICIPIO DE LA APARTADA (CÓRDOBA)           | 911.721.309    |
| 23417   | ASIGNACIONES DIRECTAS ANTICIPADAS (5% DEL SGR) MUNICIPIO DE LORICA (CÓRDOBA)                | 327.378        |
| 23419   | ASIGNACIONES DIRECTAS ANTICIPADAS (5% DEL SGR) MUNICIPIO DE LOS CÓRDOBAS (CÓRDOBA)          | 112.256        |
| 23466   | ASIGNACIONES DIRECTAS ANTICIPADAS (5% DEL SGR) MUNICIPIO DE MONTELÍBANO (CÓRDOBA)           | 6.641.060.932  |
| 23555   | ASIGNACIONES DIRECTAS ANTICIPADAS (5% DEL SGR) MUNICIPIO DE PLANETA RICA (CÓRDOBA)          | 1.460.367.231  |
| 23570   | ASIGNACIONES DIRECTAS ANTICIPADAS (5% DEL SGR) MUNICIPIO DE PUEBLO NUEVO (CÓRDOBA)          | 3.938.029.630  |
| 23574   | ASIGNACIONES DIRECTAS ANTICIPADAS (5% DEL SGR) MUNICIPIO DE PUERTO ESCONDIDO (CÓRDOBA)      | 16.575         |
| 23580   | ASIGNACIONES DIRECTAS ANTICIPADAS (5% DEL SGR) MUNICIPIO DE PUERTO LIBERTADOR (CÓRDOBA)     | 3.110.044.728  |
| 23660   | ASIGNACIONES DIRECTAS ANTICIPADAS (5% DEL SGR) MUNICIPIO DE SAHAGÚN (CÓRDOBA)               | 2.086.853.364  |
| 23678   | ASIGNACIONES DIRECTAS ANTICIPADAS (5% DEL SGR) MUNICIPIO DE SAN CARLOS (CÓRDOBA)            | 248.630        |
| 23682   | ASIGNACIONES DIRECTAS (20% DEL SGR) MUNICIPIO DE SAN JOSÉ DE URÉ (CÓRDOBA)                  | 822.835.287    |
| 23686   | ASIGNACIONES DIRECTAS ANTICIPADAS (5% DEL SGR) MUNICIPIO DE SAN PELAYO (CÓRDOBA)            | 6.577          |
| 23807   | ASIGNACIONES DIRECTAS ANTICIPADAS (5% DEL SGR) MUNICIPIO DE TIERRALTA (CÓRDOBA)             | 569.248        |
| 23855   | ASIGNACIONES DIRECTAS ANTICIPADAS (5% DEL SGR) MUNICIPIO DE VALENCIA (CÓRDOBA)              | 585.254        |
| 25      | CUNDINAMARCA  | 1.440.947.866  |
| 25001   | ASIGNACIONES DIRECTAS ANTICIPADAS (5% DEL SGR) MUNICIPIO DE AGUA DE DIOS (CUNDINAMARCA)     | 528.425        |
| 25019   | ASIGNACIONES DIRECTAS ANTICIPADAS (5% DEL SGR) MUNICIPIO DE ALBÁN (CUNDINAMARCA)            | 1.968          |
| 25035   | ASIGNACIONES DIRECTAS ANTICIPADAS (5% DEL SGR) MUNICIPIO DE ANAPOIMA (CUNDINAMARCA)         | 1.247.311      |
| 25053   | ASIGNACIONES DIRECTAS ANTICIPADAS (5% DEL SGR) MUNICIPIO DE ARBELÁEZ (CUNDINAMARCA)         | 10.124         |
| 25086   | ASIGNACIONES DIRECTAS ANTICIPADAS (5% DEL SGR) MUNICIPIO DE BELTRÁN (CUNDINAMARCA)          | 108.571        |
| 25099   | ASIGNACIONES DIRECTAS ANTICIPADAS (5% DEL SGR) MUNICIPIO DE BOJACÁ (CUNDINAMARCA)           | 3.199.755      |
| 25126   | ASIGNACIONES DIRECTAS ANTICIPADAS (5% DEL SGR) MUNICIPIO DE CAJICÁ (CUNDINAMARCA)           | 544.099        |
| 25148   | ASIGNACIONES DIRECTAS ANTICIPADAS (5% DEL SGR) MUNICIPIO DE CAPARRAPÍ (CUNDINAMARCA)        | 2.173.486      |
| 25151   | ASIGNACIONES DIRECTAS ANTICIPADAS (5% DEL SGR) MUNICIPIO DE CAQUEZA (CUNDINAMARCA)          | 1.944.784      |
| 25154   | ASIGNACIONES DIRECTAS ANTICIPADAS (5% DEL SGR) MUNICIPIO DE CARMEN DE CARUPA (CUNDINAMARCA) | 7.149.999      |
| 25168   | ASIGNACIONES DIRECTAS ANTICIPADAS (5% DEL SGR) MUNICIPIO DE CHAGUANÍ (CUNDINAMARCA)         | 21.953         |
| 25175   | ASIGNACIONES DIRECTAS ANTICIPADAS (5% DEL SGR) MUNICIPIO DE CHÍA (CUNDINAMARCA)             | 3.676.016      |
| 25178   | ASIGNACIONES DIRECTAS ANTICIPADAS (5% DEL SGR) MUNICIPIO DE CHIPAQUE (CUNDINAMARCA)         | 452.326        |
| 25181   | ASIGNACIONES DIRECTAS ANTICIPADAS (5% DEL SGR) MUNICIPIO DE CHOACHÍ (CUNDINAMARCA)          | 5.378          |
| 25183   | ASIGNACIONES DIRECTAS ANTICIPADAS (5% DEL SGR) MUNICIPIO DE CHOCONTÁ (CUNDINAMARCA)         | 930.411        |

PROYECTO DE LEY No

"POR LA CUAL SE DECRETA EL PRESUPUESTO DEL SISTEMA GENERAL DE REGALÍAS  
PARA EL BIENIO DEL 1° DE ENERO DE 2021 AL 31 DE DICIEMBRE DE 2022"

ANEXO No. 2 ASIGNACIONES DIRECTAS ANTICIPADAS (5% DEL SGR)

| SECCIÓN | ENTIDAD   | VALOR       |
|---------|---|-------------|
| 25200   | ASIGNACIONES DIRECTAS ANTICIPADAS (5% DEL SGR) MUNICIPIO DE COGUA (CUNDINAMARCA)                      | 15.464.175  |
| 25214   | ASIGNACIONES DIRECTAS ANTICIPADAS (5% DEL SGR) MUNICIPIO DE COTA (CUNDINAMARCA)                       | 47.547      |
| 25224   | ASIGNACIONES DIRECTAS ANTICIPADAS (5% DEL SGR) MUNICIPIO DE CUCUNUBÁ (CUNDINAMARCA)                   | 186.222.473 |
| 25245   | ASIGNACIONES DIRECTAS ANTICIPADAS (5% DEL SGR) MUNICIPIO DE EL COLEGIO (CUNDINAMARCA)                 | 3.768       |
| 25258   | ASIGNACIONES DIRECTAS ANTICIPADAS (5% DEL SGR) MUNICIPIO DE EL PEÑÓN (CUNDINAMARCA)                   | 11.107      |
| 25260   | ASIGNACIONES DIRECTAS ANTICIPADAS (5% DEL SGR) MUNICIPIO DE EL ROSAL (CUNDINAMARCA)                   | 1.197.017   |
| 25281   | ASIGNACIONES DIRECTAS ANTICIPADAS (5% DEL SGR) MUNICIPIO DE FOSCA (CUNDINAMARCA)                      | 96.811      |
| 25290   | ASIGNACIONES DIRECTAS ANTICIPADAS (5% DEL SGR) MUNICIPIO DE FUSAGASUGÁ (CUNDINAMARCA)                 | 67.702      |
| 25293   | ASIGNACIONES DIRECTAS ANTICIPADAS (5% DEL SGR) MUNICIPIO DE GACHALA (CUNDINAMARCA)                    | 34.036.798  |
| 25295   | ASIGNACIONES DIRECTAS ANTICIPADAS (5% DEL SGR) MUNICIPIO DE GACHANCIPÁ (CUNDINAMARCA)                 | 63.232      |
| 25297   | ASIGNACIONES DIRECTAS ANTICIPADAS (5% DEL SGR) MUNICIPIO DE GACHETÁ (CUNDINAMARCA)                    | 715.392     |
| 25307   | ASIGNACIONES DIRECTAS ANTICIPADAS (5% DEL SGR) MUNICIPIO DE GIRARDOT (CUNDINAMARCA)                   | 303.468     |
| 25317   | ASIGNACIONES DIRECTAS ANTICIPADAS (5% DEL SGR) MUNICIPIO DE GUACHETÁ (CUNDINAMARCA)                   | 155.167.460 |
| 25320   | ASIGNACIONES DIRECTAS ANTICIPADAS (5% DEL SGR) MUNICIPIO DE GUADUAS (CUNDINAMARCA)                    | 73.491.975  |
| 25322   | ASIGNACIONES DIRECTAS ANTICIPADAS (5% DEL SGR) MUNICIPIO DE GUASCA (CUNDINAMARCA)                     | 851.467     |
| 25324   | ASIGNACIONES DIRECTAS ANTICIPADAS (5% DEL SGR) MUNICIPIO DE GUATAQUÍ (CUNDINAMARCA)                   | 789.699     |
| 25326   | ASIGNACIONES DIRECTAS ANTICIPADAS (5% DEL SGR) MUNICIPIO DE GUATAVITA (CUNDINAMARCA)                  | 1.392.939   |
| 25328   | ASIGNACIONES DIRECTAS ANTICIPADAS (5% DEL SGR) MUNICIPIO DE GUAYABAL DE SIQUIMA (CUNDINAMARCA)        | 2.927       |
| 25335   | ASIGNACIONES DIRECTAS ANTICIPADAS (5% DEL SGR) MUNICIPIO DE GUAYABETAL (CUNDINAMARCA)                 | 1.236.222   |
| 25339   | ASIGNACIONES DIRECTAS ANTICIPADAS (5% DEL SGR) MUNICIPIO DE GUTIÉRREZ (CUNDINAMARCA)                  | 83.726      |
| 25368   | ASIGNACIONES DIRECTAS ANTICIPADAS (5% DEL SGR) MUNICIPIO DE JERUSALÉN (CUNDINAMARCA)                  | 362.858     |
| 25372   | ASIGNACIONES DIRECTAS ANTICIPADAS (5% DEL SGR) MUNICIPIO DE JUNÍN (CUNDINAMARCA)                      | 142.500     |
| 25377   | ASIGNACIONES DIRECTAS ANTICIPADAS (5% DEL SGR) MUNICIPIO DE LA CALERA (CUNDINAMARCA)                  | 2.963.178   |
| 25402   | ASIGNACIONES DIRECTAS ANTICIPADAS (5% DEL SGR) MUNICIPIO DE LA VEGA (CUNDINAMARCA)                    | 40.328      |
| 25407   | ASIGNACIONES DIRECTAS ANTICIPADAS (5% DEL SGR) MUNICIPIO DE LENGUAZAQUE (CUNDINAMARCA)                | 142.501.381 |
| 25426   | ASIGNACIONES DIRECTAS ANTICIPADAS (5% DEL SGR) MUNICIPIO DE MACHETA (CUNDINAMARCA)                    | 1.350.557   |
| 25430   | ASIGNACIONES DIRECTAS ANTICIPADAS (5% DEL SGR) MUNICIPIO DE MADRID (CUNDINAMARCA)                     | 2.520.131   |
| 25436   | ASIGNACIONES DIRECTAS ANTICIPADAS (5% DEL SGR) MUNICIPIO DE MANTA (CUNDINAMARCA)                      | 92.712      |
| 25438   | ASIGNACIONES DIRECTAS ANTICIPADAS (5% DEL SGR) MUNICIPIO DE MEDINA (CUNDINAMARCA)                     | 78.368      |
| 25473   | ASIGNACIONES DIRECTAS ANTICIPADAS (5% DEL SGR) MUNICIPIO DE MOSQUERA (CUNDINAMARCA)                   | 18.011.363  |
| 25483   | ASIGNACIONES DIRECTAS ANTICIPADAS (5% DEL SGR) MUNICIPIO DE NARIÑO (CUNDINAMARCA)                     | 659.405     |
| 25486   | ASIGNACIONES DIRECTAS ANTICIPADAS (5% DEL SGR) MUNICIPIO DE NEMOCÓN (CUNDINAMARCA)                    | 29.553.270  |
| 25488   | ASIGNACIONES DIRECTAS ANTICIPADAS (5% DEL SGR) MUNICIPIO DE NILO (CUNDINAMARCA)                       | 1.919.399   |
| 25513   | ASIGNACIONES DIRECTAS ANTICIPADAS (5% DEL SGR) MUNICIPIO DE PACHO (CUNDINAMARCA)                      | 5.836.662   |
| 25518   | ASIGNACIONES DIRECTAS ANTICIPADAS (5% DEL SGR) MUNICIPIO DE PAIME (CUNDINAMARCA)                      | 848         |
| 25524   | ASIGNACIONES DIRECTAS ANTICIPADAS (5% DEL SGR) MUNICIPIO DE PANDI (CUNDINAMARCA)                      | 16.544      |
| 25530   | ASIGNACIONES DIRECTAS ANTICIPADAS (5% DEL SGR) MUNICIPIO DE PARATEBUENO (CUNDINAMARCA)                | 2.883.348   |
| 25535   | ASIGNACIONES DIRECTAS ANTICIPADAS (5% DEL SGR) MUNICIPIO DE PASCA (CUNDINAMARCA)                      | 499         |
| 25572   | ASIGNACIONES DIRECTAS ANTICIPADAS (5% DEL SGR) MUNICIPIO DE PUERTO SALGAR (CUNDINAMARCA)              | 783.680     |
| 25580   | ASIGNACIONES DIRECTAS ANTICIPADAS (5% DEL SGR) MUNICIPIO DE PULÍ (CUNDINAMARCA)                       | 270.264.784 |
| 25592   | ASIGNACIONES DIRECTAS ANTICIPADAS (5% DEL SGR) MUNICIPIO DE QUEBRADANEGRA (CUNDINAMARCA)              | 64.668      |
| 25594   | ASIGNACIONES DIRECTAS ANTICIPADAS (5% DEL SGR) MUNICIPIO DE QUETAME (CUNDINAMARCA)                    | 272.230     |
| 25599   | ASIGNACIONES DIRECTAS ANTICIPADAS (5% DEL SGR) MUNICIPIO DE APULO (CUNDINAMARCA)                      | 211.665     |
| 25612   | ASIGNACIONES DIRECTAS ANTICIPADAS (5% DEL SGR) MUNICIPIO DE RICAURTE (CUNDINAMARCA)                   | 1.123.167   |
| 25645   | ASIGNACIONES DIRECTAS ANTICIPADAS (5% DEL SGR) MUNICIPIO DE SAN ANTONIO DEL TEQUENDAMA (CUNDINAMARCA) | 3.414       |

PROYECTO DE LEY No

"POR LA CUAL SE DECRETA EL PRESUPUESTO DEL SISTEMA GENERAL DE REGALÍAS PARA EL BIENIO DEL 1° DE ENERO DE 2021 AL 31 DE DICIEMBRE DE 2022"

ANEXO No. 2 ASIGNACIONES DIRECTAS ANTICIPADAS (5% DEL SGR)

| SECCIÓN | ENTIDAD  | VALOR         |
|---------|--|---------------|
| 25653   | ASIGNACIONES DIRECTAS ANTICIPADAS (5% DEL SGR) MUNICIPIO DE SAN CAYETANO (CUNDINAMARCA)                | 67.718        |
| 25658   | ASIGNACIONES DIRECTAS ANTICIPADAS (5% DEL SGR) MUNICIPIO DE SAN FRANCISCO (CUNDINAMARCA)               | 331.108       |
| 25662   | ASIGNACIONES DIRECTAS ANTICIPADAS (5% DEL SGR) MUNICIPIO DE SAN JUAN DE RÍO SECO (CUNDINAMARCA)        | 391.003       |
| 25718   | ASIGNACIONES DIRECTAS ANTICIPADAS (5% DEL SGR) MUNICIPIO DE SASAIMA (CUNDINAMARCA)                     | 6.793         |
| 25736   | ASIGNACIONES DIRECTAS ANTICIPADAS (5% DEL SGR) MUNICIPIO DE SESQUILÉ (CUNDINAMARCA)                    | 126.483.154   |
| 25740   | ASIGNACIONES DIRECTAS ANTICIPADAS (5% DEL SGR) MUNICIPIO DE SIBATÉ (CUNDINAMARCA)                      | 3.634.474     |
| 25743   | ASIGNACIONES DIRECTAS ANTICIPADAS (5% DEL SGR) MUNICIPIO DE SILVANIA (CUNDINAMARCA)                    | 333.409       |
| 25745   | ASIGNACIONES DIRECTAS ANTICIPADAS (5% DEL SGR) MUNICIPIO DE SIMIJACA (CUNDINAMARCA)                    | 89.129        |
| 25754   | ASIGNACIONES DIRECTAS ANTICIPADAS (5% DEL SGR) MUNICIPIO DE SOACHA (CUNDINAMARCA)                      | 17.313.068    |
| 25758   | ASIGNACIONES DIRECTAS ANTICIPADAS (5% DEL SGR) MUNICIPIO DE SOPÓ (CUNDINAMARCA)                        | 284.741       |
| 25769   | ASIGNACIONES DIRECTAS ANTICIPADAS (5% DEL SGR) MUNICIPIO DE SUBACHOQUE (CUNDINAMARCA)                  | 1.650.768     |
| 25772   | ASIGNACIONES DIRECTAS ANTICIPADAS (5% DEL SGR) MUNICIPIO DE SUESCA (CUNDINAMARCA)                      | 2.701.652     |
| 25779   | ASIGNACIONES DIRECTAS ANTICIPADAS (5% DEL SGR) MUNICIPIO DE SUSÁ (CUNDINAMARCA)                        | 25.232        |
| 25781   | ASIGNACIONES DIRECTAS ANTICIPADAS (5% DEL SGR) MUNICIPIO DE SUTATAUSA (CUNDINAMARCA)                   | 139.453.827   |
| 25785   | ASIGNACIONES DIRECTAS ANTICIPADAS (5% DEL SGR) MUNICIPIO DE TABIO (CUNDINAMARCA)                       | 1.627.436     |
| 25793   | ASIGNACIONES DIRECTAS ANTICIPADAS (5% DEL SGR) MUNICIPIO DE TAUSA (CUNDINAMARCA)                       | 36.627.658    |
| 25805   | ASIGNACIONES DIRECTAS ANTICIPADAS (5% DEL SGR) MUNICIPIO DE TIBACUY (CUNDINAMARCA)                     | 33.745        |
| 25807   | ASIGNACIONES DIRECTAS ANTICIPADAS (5% DEL SGR) MUNICIPIO DE TIBIRITÁ (CUNDINAMARCA)                    | 486.105       |
| 25815   | ASIGNACIONES DIRECTAS ANTICIPADAS (5% DEL SGR) MUNICIPIO DE TOCAIMA (CUNDINAMARCA)                     | 252.131       |
| 25817   | ASIGNACIONES DIRECTAS ANTICIPADAS (5% DEL SGR) MUNICIPIO DE TOCANCIPÁ (CUNDINAMARCA)                   | 5.211.828     |
| 25823   | ASIGNACIONES DIRECTAS ANTICIPADAS (5% DEL SGR) MUNICIPIO DE TOPAIPÍ (CUNDINAMARCA)                     | 137           |
| 25839   | ASIGNACIONES DIRECTAS ANTICIPADAS (5% DEL SGR) MUNICIPIO DE UBALÁ (CUNDINAMARCA)                       | 63.505.624    |
| 25841   | ASIGNACIONES DIRECTAS ANTICIPADAS (5% DEL SGR) MUNICIPIO DE UBAQUE (CUNDINAMARCA)                      | 3.134         |
| 25843   | ASIGNACIONES DIRECTAS ANTICIPADAS (5% DEL SGR) MUNICIPIO DE VILLA DE SAN DIEGO DE UBATE (CUNDINAMARCA) | 22.828        |
| 25845   | ASIGNACIONES DIRECTAS ANTICIPADAS (5% DEL SGR) MUNICIPIO DE UNE (CUNDINAMARCA)                         | 3.327.568     |
| 25851   | ASIGNACIONES DIRECTAS ANTICIPADAS (5% DEL SGR) MUNICIPIO DE ÚTICA (CUNDINAMARCA)                       | 27.190        |
| 25873   | ASIGNACIONES DIRECTAS ANTICIPADAS (5% DEL SGR) MUNICIPIO DE VILLAPINZÓN (CUNDINAMARCA)                 | 1.185.245     |
| 25875   | ASIGNACIONES DIRECTAS ANTICIPADAS (5% DEL SGR) MUNICIPIO DE VILLETÁ (CUNDINAMARCA)                     | 597.199       |
| 25899   | ASIGNACIONES DIRECTAS ANTICIPADAS (5% DEL SGR) MUNICIPIO DE ZIPAQUIRÁ (CUNDINAMARCA)                   | 60.376.493    |
| 27      | CHOCÓ  | 7.153.238.345 |
| 27001   | ASIGNACIONES DIRECTAS ANTICIPADAS (5% DEL SGR) MUNICIPIO DE QUIBDÓ (CHOCÓ)                             | 781.695.860   |
| 27006   | ASIGNACIONES DIRECTAS ANTICIPADAS (5% DEL SGR) MUNICIPIO DE ACANDÍ (CHOCÓ)                             | 309.222.183   |
| 27050   | ASIGNACIONES DIRECTAS ANTICIPADAS (5% DEL SGR) MUNICIPIO DE ATRATO (CHOCÓ)                             | 212.062.677   |
| 27073   | ASIGNACIONES DIRECTAS ANTICIPADAS (5% DEL SGR) MUNICIPIO DE BAGADÓ (CHOCÓ)                             | 1.010.070.603 |
| 27135   | ASIGNACIONES DIRECTAS ANTICIPADAS (5% DEL SGR) MUNICIPIO DE EL CANTÓN DEL SAN PABLO (CHOCÓ)            | 11.642.106    |
| 27160   | ASIGNACIONES DIRECTAS ANTICIPADAS (5% DEL SGR) MUNICIPIO DE CÉRTEGUI (CHOCÓ)                           | 95.191.135    |
| 27205   | ASIGNACIONES DIRECTAS ANTICIPADAS (5% DEL SGR) MUNICIPIO DE CONDOTO (CHOCÓ)                            | 1.025.244.815 |
| 27245   | ASIGNACIONES DIRECTAS ANTICIPADAS (5% DEL SGR) MUNICIPIO DE EL CARMEN DE ATRATO (CHOCÓ)                | 329.311.371   |
| 27361   | ASIGNACIONES DIRECTAS ANTICIPADAS (5% DEL SGR) MUNICIPIO DE ISTMINA (CHOCÓ)                            | 1.807.645.431 |
| 27413   | ASIGNACIONES DIRECTAS ANTICIPADAS (5% DEL SGR) MUNICIPIO DE LLORÓ (CHOCÓ)                              | 192.953.344   |
| 27425   | ASIGNACIONES DIRECTAS ANTICIPADAS (5% DEL SGR) MUNICIPIO DE MEDIO ATRATO (CHOCÓ)                       | 154.354.255   |
| 27430   | ASIGNACIONES DIRECTAS ANTICIPADAS (5% DEL SGR) MUNICIPIO DE MEDIO BAUDÓ (CHOCÓ)                        | 12.405        |
| 27450   | ASIGNACIONES DIRECTAS ANTICIPADAS (5% DEL SGR) MUNICIPIO DE MEDIO SAN JUAN (CHOCÓ)                     | 21.608.967    |
| 27491   | ASIGNACIONES DIRECTAS ANTICIPADAS (5% DEL SGR) MUNICIPIO DE NÓVITA (CHOCÓ)                             | 297.020.536   |

PROYECTO DE LEY No

"POR LA CUAL SE DECRETA EL PRESUPUESTO DEL SISTEMA GENERAL DE REGALÍAS PARA EL BIENIO DEL 1° DE ENERO DE 2021 AL 31 DE DICIEMBRE DE 2022"

ANEXO No. 2 ASIGNACIONES DIRECTAS ANTICIPADAS (5% DEL SGR)

| SECCIÓN | ENTIDAD   | VALOR          |
|---------|---|----------------|
| 27580   | ASIGNACIONES DIRECTAS (20% DEL SGR) MUNICIPIO DE RÍO IRO (CHOCÓ)                        | 14.621.187     |
| 27600   | ASIGNACIONES DIRECTAS ANTICIPADAS (5% DEL SGR) MUNICIPIO DE RÍO QUITO (CHOCÓ)           | 176.665.355    |
| 27615   | ASIGNACIONES DIRECTAS ANTICIPADAS (5% DEL SGR) MUNICIPIO DE RIOSUCIO (CHOCÓ)            | 12.230.651     |
| 27660   | ASIGNACIONES DIRECTAS ANTICIPADAS (5% DEL SGR) MUNICIPIO DE SAN JOSÉ DEL PALMAR (CHOCÓ) | 769.084        |
| 27745   | ASIGNACIONES DIRECTAS ANTICIPADAS (5% DEL SGR) MUNICIPIO DE SIPÍ (CHOCÓ)                | 35.617.816     |
| 27787   | ASIGNACIONES DIRECTAS ANTICIPADAS (5% DEL SGR) MUNICIPIO DE TADÓ (CHOCÓ)                | 609.237.900    |
| 27810   | ASIGNACIONES DIRECTAS ANTICIPADAS (5% DEL SGR) MUNICIPIO DE UNIÓN PANAMERICANA (CHOCÓ)  | 56.060.661     |
| 41      | HUILA   | 33.192.943.621 |
| 41001   | ASIGNACIONES DIRECTAS ANTICIPADAS (5% DEL SGR) MUNICIPIO DE NEIVA (HUILA)               | 12.065.553.847 |
| 41013   | ASIGNACIONES DIRECTAS ANTICIPADAS (5% DEL SGR) MUNICIPIO DE AGRADO (HUILA)              | 571.720        |
| 41016   | ASIGNACIONES DIRECTAS ANTICIPADAS (5% DEL SGR) MUNICIPIO DE AIPE (HUILA)                | 7.988.614.847  |
| 41026   | ASIGNACIONES DIRECTAS ANTICIPADAS (5% DEL SGR) MUNICIPIO DE ALTAMIRA (HUILA)            | 726            |
| 41078   | ASIGNACIONES DIRECTAS ANTICIPADAS (5% DEL SGR) MUNICIPIO DE BARAYA (HUILA)              | 215.094.582    |
| 41132   | ASIGNACIONES DIRECTAS ANTICIPADAS (5% DEL SGR) MUNICIPIO DE CAMPOALEGRE (HUILA)         | 301.353        |
| 41298   | ASIGNACIONES DIRECTAS ANTICIPADAS (5% DEL SGR) MUNICIPIO DE GARZÓN (HUILA)              | 1.499.061.780  |
| 41306   | ASIGNACIONES DIRECTAS ANTICIPADAS (5% DEL SGR) MUNICIPIO DE GIGANTE (HUILA)             | 218.952.087    |
| 41349   | ASIGNACIONES DIRECTAS ANTICIPADAS (5% DEL SGR) MUNICIPIO DE HOBO (HUILA)                | 401.253        |
| 41357   | ASIGNACIONES DIRECTAS ANTICIPADAS (5% DEL SGR) MUNICIPIO DE IQUIRA (HUILA)              | 436            |
| 41359   | ASIGNACIONES DIRECTAS ANTICIPADAS (5% DEL SGR) MUNICIPIO DE ISNOS (HUILA)               | 265            |
| 41396   | ASIGNACIONES DIRECTAS ANTICIPADAS (5% DEL SGR) MUNICIPIO DE LA PLATA (HUILA)            | 25.252         |
| 41483   | ASIGNACIONES DIRECTAS ANTICIPADAS (5% DEL SGR) MUNICIPIO DE NÁTAGA (HUILA)              | 18.525         |
| 41503   | ASIGNACIONES DIRECTAS ANTICIPADAS (5% DEL SGR) MUNICIPIO DE OPORAPA (HUILA)             | 475.058        |
| 41518   | ASIGNACIONES DIRECTAS ANTICIPADAS (5% DEL SGR) MUNICIPIO DE PAICOL (HUILA)              | 937.213.316    |
| 41524   | ASIGNACIONES DIRECTAS ANTICIPADAS (5% DEL SGR) MUNICIPIO DE PALERMO (HUILA)             | 6.881.712.890  |
| 41551   | ASIGNACIONES DIRECTAS ANTICIPADAS (5% DEL SGR) MUNICIPIO DE PITALITO (HUILA)            | 940.000        |
| 41615   | ASIGNACIONES DIRECTAS ANTICIPADAS (5% DEL SGR) MUNICIPIO DE RIVERA (HUILA)              | 106.548.914    |
| 41668   | ASIGNACIONES DIRECTAS ANTICIPADAS (5% DEL SGR) MUNICIPIO DE SAN AGUSTÍN (HUILA)         | 306.337        |
| 41676   | ASIGNACIONES DIRECTAS ANTICIPADAS (5% DEL SGR) MUNICIPIO DE SANTA MARÍA (HUILA)         | 4.058.674      |
| 41770   | ASIGNACIONES DIRECTAS ANTICIPADAS (5% DEL SGR) MUNICIPIO DE SUAZA (HUILA)               | 27.478         |
| 41791   | ASIGNACIONES DIRECTAS ANTICIPADAS (5% DEL SGR) MUNICIPIO DE TARQUI (HUILA)              | 453.652        |
| 41797   | ASIGNACIONES DIRECTAS ANTICIPADAS (5% DEL SGR) MUNICIPIO DE TESALIA (HUILA)             | 383.053.309    |
| 41799   | ASIGNACIONES DIRECTAS ANTICIPADAS (5% DEL SGR) MUNICIPIO DE TELLO (HUILA)               | 164.866        |
| 41801   | ASIGNACIONES DIRECTAS ANTICIPADAS (5% DEL SGR) MUNICIPIO DE TERUEL (HUILA)              | 698.909        |
| 41807   | ASIGNACIONES DIRECTAS ANTICIPADAS (5% DEL SGR) MUNICIPIO DE TIMANÁ (HUILA)              | 39.797         |
| 41872   | ASIGNACIONES DIRECTAS ANTICIPADAS (5% DEL SGR) MUNICIPIO DE VILLAVIEJA (HUILA)          | 71.644.746     |
| 41885   | ASIGNACIONES DIRECTAS ANTICIPADAS (5% DEL SGR) MUNICIPIO DE YAGUARÁ (HUILA)             | 2.817.009.003  |
| 44      | LA GUAJIRA  | 45.773.657.155 |
| 44001   | ASIGNACIONES DIRECTAS ANTICIPADAS (5% DEL SGR) MUNICIPIO DE RIOHACHA (LA GUAJIRA)       | 1.980.056.904  |
| 44035   | ASIGNACIONES DIRECTAS ANTICIPADAS (5% DEL SGR) MUNICIPIO DE ALBANIA (LA GUAJIRA)        | 13.793.444.782 |
| 44078   | ASIGNACIONES DIRECTAS ANTICIPADAS (5% DEL SGR) MUNICIPIO DE BARRANCAS (LA GUAJIRA)      | 16.327.651.225 |
| 44090   | ASIGNACIONES DIRECTAS ANTICIPADAS (5% DEL SGR) MUNICIPIO DE DIBULLA (LA GUAJIRA)        | 468.538.403    |
| 44098   | ASIGNACIONES DIRECTAS ANTICIPADAS (5% DEL SGR) MUNICIPIO DE DISTRACCIÓN (LA GUAJIRA)    | 7.718          |
| 44279   | ASIGNACIONES DIRECTAS ANTICIPADAS (5% DEL SGR) MUNICIPIO DE FONSECA (LA GUAJIRA)        | 250.586        |
| 44378   | ASIGNACIONES DIRECTAS ANTICIPADAS (5% DEL SGR) MUNICIPIO DE HATONUEVO (LA GUAJIRA)      | 3.662.542.378  |

PROYECTO DE LEY No

"POR LA CUAL SE DECRETA EL PRESUPUESTO DEL SISTEMA GENERAL DE REGALÍAS PARA EL BIENIO DEL 1° DE ENERO DE 2021 AL 31 DE DICIEMBRE DE 2022"

ANEXO No. 2 ASIGNACIONES DIRECTAS ANTICIPADAS (5% DEL SGR)

| SECCIÓN | ENTIDAD   | VALOR           |
|---------|---|-----------------|
| 44430   | ASIGNACIONES DIRECTAS ANTICIPADAS (5% DEL SGR) MUNICIPIO DE MAICAO (LA GUAJIRA)         | 928.995.949     |
| 44560   | ASIGNACIONES DIRECTAS ANTICIPADAS (5% DEL SGR) MUNICIPIO DE MANAURE (LA GUAJIRA)        | 6.478.575.604   |
| 44847   | ASIGNACIONES DIRECTAS ANTICIPADAS (5% DEL SGR) MUNICIPIO DE URIBIA (LA GUAJIRA)         | 2.133.501.372   |
| 44874   | ASIGNACIONES DIRECTAS ANTICIPADAS (5% DEL SGR) MUNICIPIO DE VILLANUEVA (LA GUAJIRA)     | 92.234          |
| 47      | MAGDALENA   | 1.204.104.431   |
| 47001   | ASIGNACIONES DIRECTAS ANTICIPADAS (5% DEL SGR) MUNICIPIO DE SANTA MARTA (MAGDALENA)     | 2.922.648       |
| 47030   | ASIGNACIONES DIRECTAS ANTICIPADAS (5% DEL SGR) MUNICIPIO DE ALGARROBO (MAGDALENA)       | 535.966         |
| 47053   | ASIGNACIONES DIRECTAS ANTICIPADAS (5% DEL SGR) MUNICIPIO DE ARACATACA (MAGDALENA)       | 799.897         |
| 47058   | ASIGNACIONES DIRECTAS ANTICIPADAS (5% DEL SGR) MUNICIPIO DE ARIGUANÍ (MAGDALENA)        | 1.188.867.191   |
| 47189   | ASIGNACIONES DIRECTAS ANTICIPADAS (5% DEL SGR) MUNICIPIO DE CIÉNAGA (MAGDALENA)         | 6.935.558       |
| 47245   | ASIGNACIONES DIRECTAS ANTICIPADAS (5% DEL SGR) MUNICIPIO DE EL BANCO (MAGDALENA)        | 1.768.985       |
| 47318   | ASIGNACIONES DIRECTAS ANTICIPADAS (5% DEL SGR) MUNICIPIO DE GUAMAL (MAGDALENA)          | 36.154          |
| 47555   | ASIGNACIONES DIRECTAS ANTICIPADAS (5% DEL SGR) MUNICIPIO DE PLATO (MAGDALENA)           | 600.432         |
| 47707   | ASIGNACIONES DIRECTAS ANTICIPADAS (5% DEL SGR) MUNICIPIO DE SANTA ANA (MAGDALENA)       | 1.550.113       |
| 47798   | ASIGNACIONES DIRECTAS ANTICIPADAS (5% DEL SGR) MUNICIPIO DE TENERIFE (MAGDALENA)        | 18.203          |
| 47980   | ASIGNACIONES DIRECTAS ANTICIPADAS (5% DEL SGR) MUNICIPIO DE ZONA BANANERA (MAGDALENA)   | 69.283          |
| 50      | META  | 219.327.805.271 |
| 50001   | ASIGNACIONES DIRECTAS ANTICIPADAS (5% DEL SGR) MUNICIPIO DE VILLAVICENCIO (META)        | 5.565.929.718   |
| 50006   | ASIGNACIONES DIRECTAS ANTICIPADAS (5% DEL SGR) MUNICIPIO DE ACACÍAS (META)              | 50.919.690.938  |
| 50110   | ASIGNACIONES DIRECTAS ANTICIPADAS (5% DEL SGR) MUNICIPIO DE BARRANCA DE UPÍA (META)     | 63.261.268      |
| 50124   | ASIGNACIONES DIRECTAS ANTICIPADAS (5% DEL SGR) MUNICIPIO DE CABUYARO (META)             | 3.756.872.055   |
| 50150   | ASIGNACIONES DIRECTAS ANTICIPADAS (5% DEL SGR) MUNICIPIO DE CASTILLA LA NUEVA (META)    | 24.599.723.689  |
| 50226   | ASIGNACIONES DIRECTAS ANTICIPADAS (5% DEL SGR) MUNICIPIO DE CUMARAL (META)              | 1.562.248       |
| 50245   | ASIGNACIONES DIRECTAS ANTICIPADAS (5% DEL SGR) MUNICIPIO DE EL CALVARIO (META)          | 97.028          |
| 50251   | ASIGNACIONES DIRECTAS ANTICIPADAS (5% DEL SGR) MUNICIPIO DE EL CASTILLO (META)          | 943.380         |
| 50270   | ASIGNACIONES DIRECTAS ANTICIPADAS (5% DEL SGR) MUNICIPIO DE EL DORADO (META)            | 1.986.398       |
| 50287   | ASIGNACIONES DIRECTAS ANTICIPADAS (5% DEL SGR) MUNICIPIO DE FUENTE DE ORO (META)        | 277.594         |
| 50313   | ASIGNACIONES DIRECTAS ANTICIPADAS (5% DEL SGR) MUNICIPIO DE GRANADA (META)              | 1.951.754       |
| 50318   | ASIGNACIONES DIRECTAS ANTICIPADAS (5% DEL SGR) MUNICIPIO DE GUAMAL (META)               | 6.160.618.912   |
| 50325   | ASIGNACIONES DIRECTAS ANTICIPADAS (5% DEL SGR) MUNICIPIO DE MAPIRIPÁN (META)            | 204.654         |
| 50330   | ASIGNACIONES DIRECTAS ANTICIPADAS (5% DEL SGR) MUNICIPIO DE MESETAS (META)              | 155.554         |
| 50350   | ASIGNACIONES DIRECTAS ANTICIPADAS (5% DEL SGR) MUNICIPIO DE LA MACARENA (META)          | 8.243           |
| 50370   | ASIGNACIONES DIRECTAS (20% DEL SGR) MUNICIPIO DE URIBE (META)                           | 687             |
| 50568   | ASIGNACIONES DIRECTAS ANTICIPADAS (5% DEL SGR) MUNICIPIO DE PUERTO GAITÁN (META)        | 126.690.770.252 |
| 50573   | ASIGNACIONES DIRECTAS ANTICIPADAS (5% DEL SGR) MUNICIPIO DE PUERTO LÓPEZ (META)         | 1.559.569.158   |
| 50577   | ASIGNACIONES DIRECTAS ANTICIPADAS (5% DEL SGR) MUNICIPIO DE PUERTO LLERAS (META)        | 12.221          |
| 50590   | ASIGNACIONES DIRECTAS ANTICIPADAS (5% DEL SGR) MUNICIPIO DE PUERTO RICO (META)          | 21.171          |
| 50606   | ASIGNACIONES DIRECTAS ANTICIPADAS (5% DEL SGR) MUNICIPIO DE RESTREPO (META)             | 1.552.042       |
| 50680   | ASIGNACIONES DIRECTAS ANTICIPADAS (5% DEL SGR) MUNICIPIO DE SAN CARLOS DE GUAROA (META) | 1.827.481       |
| 50683   | ASIGNACIONES DIRECTAS ANTICIPADAS (5% DEL SGR) MUNICIPIO DE SAN JUAN DE ARAMA (META)    | 3.264           |
| 50689   | ASIGNACIONES DIRECTAS ANTICIPADAS (5% DEL SGR) MUNICIPIO DE SAN MARTÍN (META)           | 124.610         |
| 50711   | ASIGNACIONES DIRECTAS ANTICIPADAS (5% DEL SGR) MUNICIPIO DE VISTAHERMOSA (META)         | 640.952         |
| 52      | NARIÑO  | 2.600.274.753   |

PROYECTO DE LEY No

"POR LA CUAL SE DECRETA EL PRESUPUESTO DEL SISTEMA GENERAL DE REGALÍAS PARA EL BIENIO DEL 1° DE ENERO DE 2021 AL 31 DE DICIEMBRE DE 2022"

ANEXO No. 2 ASIGNACIONES DIRECTAS ANTICIPADAS (5% DEL SGR)

| SECCIÓN | ENTIDAD   | VALOR         |
|---------|---|---------------|
| 52001   | ASIGNACIONES DIRECTAS ANTICIPADAS (5% DEL SGR) MUNICIPIO DE PASTO (NARIÑO)                  | 2.425.458     |
| 52051   | ASIGNACIONES DIRECTAS ANTICIPADAS (5% DEL SGR) MUNICIPIO DE ARBOLEDA (NARIÑO)               | 27.171        |
| 52079   | ASIGNACIONES DIRECTAS ANTICIPADAS (5% DEL SGR) MUNICIPIO DE BARBACOAS (NARIÑO)              | 642.721.463   |
| 52110   | ASIGNACIONES DIRECTAS ANTICIPADAS (5% DEL SGR) MUNICIPIO DE BUESACO (NARIÑO)                | 154.617       |
| 52207   | ASIGNACIONES DIRECTAS ANTICIPADAS (5% DEL SGR) MUNICIPIO DE CONSACA (NARIÑO)                | 9.118         |
| 52210   | ASIGNACIONES DIRECTAS ANTICIPADAS (5% DEL SGR) MUNICIPIO DE CONTADERO (NARIÑO)              | 82.025        |
| 52224   | ASIGNACIONES DIRECTAS ANTICIPADAS (5% DEL SGR) MUNICIPIO DE CUASPUD (NARIÑO)                | 10.188        |
| 52233   | ASIGNACIONES DIRECTAS ANTICIPADAS (5% DEL SGR) MUNICIPIO DE CUMBITARA (NARIÑO)              | 906.439       |
| 52250   | ASIGNACIONES DIRECTAS ANTICIPADAS (5% DEL SGR) MUNICIPIO DE EL CHARCO (NARIÑO)              | 163.013.489   |
| 52260   | ASIGNACIONES DIRECTAS ANTICIPADAS (5% DEL SGR) MUNICIPIO DE EL TAMBO (NARIÑO)               | 36.968        |
| 52287   | ASIGNACIONES DIRECTAS ANTICIPADAS (5% DEL SGR) MUNICIPIO DE FUNES (NARIÑO)                  | 843.356       |
| 52352   | ASIGNACIONES DIRECTAS ANTICIPADAS (5% DEL SGR) MUNICIPIO DE ILES (NARIÑO)                   | 918.725       |
| 52354   | ASIGNACIONES DIRECTAS ANTICIPADAS (5% DEL SGR) MUNICIPIO DE IMUÉS (NARIÑO)                  | 20.937        |
| 52356   | ASIGNACIONES DIRECTAS ANTICIPADAS (5% DEL SGR) MUNICIPIO DE IPIALES (NARIÑO)                | 301.945.316   |
| 52385   | ASIGNACIONES DIRECTAS ANTICIPADAS (5% DEL SGR) MUNICIPIO DE LA LLANADA (NARIÑO)             | 77.490.496    |
| 52399   | ASIGNACIONES DIRECTAS ANTICIPADAS (5% DEL SGR) MUNICIPIO DE LA UNIÓN (NARIÑO)               | 3.926         |
| 52418   | ASIGNACIONES DIRECTAS ANTICIPADAS (5% DEL SGR) MUNICIPIO DE LOS ANDES (NARIÑO)              | 5.112.979     |
| 52427   | ASIGNACIONES DIRECTAS ANTICIPADAS (5% DEL SGR) MUNICIPIO DE MAGÜI (NARIÑO)                  | 388.842.635   |
| 52435   | ASIGNACIONES DIRECTAS ANTICIPADAS (5% DEL SGR) MUNICIPIO DE MALLAMA (NARIÑO)                | 9.964.827     |
| 52560   | ASIGNACIONES DIRECTAS ANTICIPADAS (5% DEL SGR) MUNICIPIO DE POTOSÍ (NARIÑO)                 | 24.189        |
| 52573   | ASIGNACIONES DIRECTAS ANTICIPADAS (5% DEL SGR) MUNICIPIO DE PUERRES (NARIÑO)                | 7.739         |
| 52585   | ASIGNACIONES DIRECTAS ANTICIPADAS (5% DEL SGR) MUNICIPIO DE PUPIALES (NARIÑO)               | 124.452       |
| 52621   | ASIGNACIONES DIRECTAS ANTICIPADAS (5% DEL SGR) MUNICIPIO DE ROBERTO PAYÁN (NARIÑO)          | 93.603.185    |
| 52678   | ASIGNACIONES DIRECTAS ANTICIPADAS (5% DEL SGR) MUNICIPIO DE SAMANIEGO (NARIÑO)              | 5.554.845     |
| 52683   | ASIGNACIONES DIRECTAS ANTICIPADAS (5% DEL SGR) MUNICIPIO DE SANDONÁ (NARIÑO)                | 77.566        |
| 52693   | ASIGNACIONES DIRECTAS ANTICIPADAS (5% DEL SGR) MUNICIPIO DE SAN PABLO (NARIÑO)              | 308.205       |
| 52696   | ASIGNACIONES DIRECTAS ANTICIPADAS (5% DEL SGR) MUNICIPIO DE SANTA BÁRBARA (NARIÑO)          | 428.346.445   |
| 52699   | ASIGNACIONES DIRECTAS ANTICIPADAS (5% DEL SGR) MUNICIPIO DE SANTACRUZ (NARIÑO)              | 5.025.104     |
| 52720   | ASIGNACIONES DIRECTAS ANTICIPADAS (5% DEL SGR) MUNICIPIO DE SAPUYES (NARIÑO)                | 1.152.525     |
| 52835   | ASIGNACIONES DIRECTAS ANTICIPADAS (5% DEL SGR) MUNICIPIO DE SAN ANDRES DE TUMACO (NARIÑO)   | 471.483.611   |
| 52838   | ASIGNACIONES DIRECTAS ANTICIPADAS (5% DEL SGR) MUNICIPIO DE TÚQUERRES (NARIÑO)              | 14.129        |
| 52885   | ASIGNACIONES DIRECTAS ANTICIPADAS (5% DEL SGR) MUNICIPIO DE YACUANQUER (NARIÑO)             | 22.626        |
| 54      | NORTE DE SANTANDER  | 6.127.561.940 |
| 54001   | ASIGNACIONES DIRECTAS ANTICIPADAS (5% DEL SGR) MUNICIPIO DE CÚCUTA (NORTE DE SANTANDER)     | 2.657.379.566 |
| 54003   | ASIGNACIONES DIRECTAS ANTICIPADAS (5% DEL SGR) MUNICIPIO DE ABREGO (NORTE DE SANTANDER)     | 263.164       |
| 54051   | ASIGNACIONES DIRECTAS ANTICIPADAS (5% DEL SGR) MUNICIPIO DE ARBOLEDAS (NORTE DE SANTANDER)  | 5.884.202     |
| 54099   | ASIGNACIONES DIRECTAS ANTICIPADAS (5% DEL SGR) MUNICIPIO DE BOCHALEMA (NORTE DE SANTANDER)  | 83.732.362    |
| 54109   | ASIGNACIONES DIRECTAS ANTICIPADAS (5% DEL SGR) MUNICIPIO DE BUCARASICA (NORTE DE SANTANDER) | 2.478.002     |
| 54125   | ASIGNACIONES DIRECTAS ANTICIPADAS (5% DEL SGR) MUNICIPIO DE CÁCOTA (NORTE DE SANTANDER)     | 2.074.070     |
| 54172   | ASIGNACIONES DIRECTAS ANTICIPADAS (5% DEL SGR) MUNICIPIO DE CHINÁCOTA (NORTE DE SANTANDER)  | 7.397.080     |
| 54174   | ASIGNACIONES DIRECTAS ANTICIPADAS (5% DEL SGR) MUNICIPIO DE CHITAGÁ (NORTE DE SANTANDER)    | 869.624       |
| 54239   | ASIGNACIONES DIRECTAS ANTICIPADAS (5% DEL SGR) MUNICIPIO DE DURANIA (NORTE DE SANTANDER)    | 18.565.813    |
| 54261   | ASIGNACIONES DIRECTAS ANTICIPADAS (5% DEL SGR) MUNICIPIO DE EL ZULIA (NORTE DE SANTANDER)   | 49.585.667    |

PROYECTO DE LEY No

"POR LA CUAL SE DECRETA EL PRESUPUESTO DEL SISTEMA GENERAL DE REGALÍAS PARA EL BIENIO DEL 1° DE ENERO DE 2021 AL 31 DE DICIEMBRE DE 2022"

ANEXO No. 2 ASIGNACIONES DIRECTAS ANTICIPADAS (5% DEL SGR)

| SECCIÓN | ENTIDAD  | VALOR          |
|---------|--|----------------|
| 54347   | ASIGNACIONES DIRECTAS ANTICIPADAS (5% DEL SGR) MUNICIPIO DE HERRAN (NORTE DE SANTANDER)            | 4.747.327      |
| 54377   | ASIGNACIONES DIRECTAS ANTICIPADAS (5% DEL SGR) MUNICIPIO DE LABATECA (NORTE DE SANTANDER)          | 1.179.914      |
| 54385   | ASIGNACIONES DIRECTAS (20% DEL SGR) MUNICIPIO DE LA ESPERANZA (NORTE DE SANTANDER)                 | 1.281.112      |
| 54405   | ASIGNACIONES DIRECTAS ANTICIPADAS (5% DEL SGR) MUNICIPIO DE LOS PATIOS (NORTE DE SANTANDER)        | 7.767.005      |
| 54480   | ASIGNACIONES DIRECTAS ANTICIPADAS (5% DEL SGR) MUNICIPIO DE MUTISCUA (NORTE DE SANTANDER)          | 741.497        |
| 54498   | ASIGNACIONES DIRECTAS ANTICIPADAS (5% DEL SGR) MUNICIPIO DE OCAÑA (NORTE DE SANTANDER)             | 786.996        |
| 54518   | ASIGNACIONES DIRECTAS ANTICIPADAS (5% DEL SGR) MUNICIPIO DE PAMPLONA (NORTE DE SANTANDER)          | 20.276         |
| 54520   | ASIGNACIONES DIRECTAS ANTICIPADAS (5% DEL SGR) MUNICIPIO DE PAMPLONITA (NORTE DE SANTANDER)        | 8.306.190      |
| 54660   | ASIGNACIONES DIRECTAS ANTICIPADAS (5% DEL SGR) MUNICIPIO DE SALAZAR (NORTE DE SANTANDER)           | 25.727.862     |
| 54673   | ASIGNACIONES DIRECTAS ANTICIPADAS (5% DEL SGR) MUNICIPIO DE SAN CAYETANO (NORTE DE SANTANDER)      | 53.489.213     |
| 54680   | ASIGNACIONES DIRECTAS ANTICIPADAS (5% DEL SGR) MUNICIPIO DE SANTIAGO (NORTE DE SANTANDER)          | 7.479.263      |
| 54720   | ASIGNACIONES DIRECTAS ANTICIPADAS (5% DEL SGR) MUNICIPIO DE SARDINATA (NORTE DE SANTANDER)         | 145.932.723    |
| 54810   | ASIGNACIONES DIRECTAS ANTICIPADAS (5% DEL SGR) MUNICIPIO DE TIBÚ (NORTE DE SANTANDER)              | 3.027.534.372  |
| 54820   | ASIGNACIONES DIRECTAS ANTICIPADAS (5% DEL SGR) MUNICIPIO DE TOLEDO (NORTE DE SANTANDER)            | 12.961.297     |
| 54874   | ASIGNACIONES DIRECTAS ANTICIPADAS (5% DEL SGR) MUNICIPIO DE VILLA DEL ROSARIO (NORTE DE SANTANDER) | 1.377.344      |
| 63      | QUINDIO  | 4.625.324      |
| 63130   | ASIGNACIONES DIRECTAS ANTICIPADAS (5% DEL SGR) MUNICIPIO DE CALARCA (QUINDIO)                      | 1.030.733      |
| 63212   | ASIGNACIONES DIRECTAS ANTICIPADAS (5% DEL SGR) MUNICIPIO DE CÓRDOBA (QUINDIO)                      | 54.264         |
| 63272   | ASIGNACIONES DIRECTAS ANTICIPADAS (5% DEL SGR) MUNICIPIO DE FILANDIA (QUINDIO)                     | 90.048         |
| 63302   | ASIGNACIONES DIRECTAS ANTICIPADAS (5% DEL SGR) MUNICIPIO DE GÉNOVA (QUINDIO)                       | 2.116.728      |
| 63401   | ASIGNACIONES DIRECTAS ANTICIPADAS (5% DEL SGR) MUNICIPIO DE LA TEBAIDA (QUINDIO)                   | 128.925        |
| 63470   | ASIGNACIONES DIRECTAS ANTICIPADAS (5% DEL SGR) MUNICIPIO DE MONTENEGRO (QUINDIO)                   | 1.021          |
| 63548   | ASIGNACIONES DIRECTAS ANTICIPADAS (5% DEL SGR) MUNICIPIO DE PIJAO (QUINDIO)                        | 1.203.606      |
| 66      | RISARALDA  | 149.511.651    |
| 66001   | ASIGNACIONES DIRECTAS ANTICIPADAS (5% DEL SGR) MUNICIPIO DE PEREIRA (RISARALDA)                    | 6.797.985      |
| 66045   | ASIGNACIONES DIRECTAS ANTICIPADAS (5% DEL SGR) MUNICIPIO DE APÍA (RISARALDA)                       | 91.648         |
| 66075   | ASIGNACIONES DIRECTAS ANTICIPADAS (5% DEL SGR) MUNICIPIO DE BALBOA (RISARALDA)                     | 151.288        |
| 66088   | ASIGNACIONES DIRECTAS ANTICIPADAS (5% DEL SGR) MUNICIPIO DE BELÉN DE UMBRÍA (RISARALDA)            | 453.802        |
| 66400   | ASIGNACIONES DIRECTAS ANTICIPADAS (5% DEL SGR) MUNICIPIO DE LA VIRGINIA (RISARALDA)                | 321.431        |
| 66440   | ASIGNACIONES DIRECTAS ANTICIPADAS (5% DEL SGR) MUNICIPIO DE MARSELLA (RISARALDA)                   | 893.628        |
| 66456   | ASIGNACIONES DIRECTAS ANTICIPADAS (5% DEL SGR) MUNICIPIO DE MISTRATÓ (RISARALDA)                   | 53.943.273     |
| 66572   | ASIGNACIONES DIRECTAS ANTICIPADAS (5% DEL SGR) MUNICIPIO DE PUEBLO RICO (RISARALDA)                | 43.685         |
| 66594   | ASIGNACIONES DIRECTAS ANTICIPADAS (5% DEL SGR) MUNICIPIO DE QUINCHÍA (RISARALDA)                   | 78.696.502     |
| 66682   | ASIGNACIONES DIRECTAS ANTICIPADAS (5% DEL SGR) MUNICIPIO DE SANTA ROSA DE CABAL (RISARALDA)        | 5.899.116      |
| 66687   | ASIGNACIONES DIRECTAS ANTICIPADAS (5% DEL SGR) MUNICIPIO DE SANTUARIO (RISARALDA)                  | 2.219.293      |
| 68      | SANTANDER  | 59.350.013.496 |
| 68001   | ASIGNACIONES DIRECTAS ANTICIPADAS (5% DEL SGR) MUNICIPIO DE BUCARAMANGA (SANTANDER)                | 2.761.052      |
| 68013   | ASIGNACIONES DIRECTAS ANTICIPADAS (5% DEL SGR) MUNICIPIO DE AGUADA (SANTANDER)                     | 334            |
| 68020   | ASIGNACIONES DIRECTAS ANTICIPADAS (5% DEL SGR) MUNICIPIO DE ALBANIA (SANTANDER)                    | 1.381.957      |
| 68051   | ASIGNACIONES DIRECTAS ANTICIPADAS (5% DEL SGR) MUNICIPIO DE ARATOCA (SANTANDER)                    | 4.918.511      |

PROYECTO DE LEY No

"POR LA CUAL SE DECRETA EL PRESUPUESTO DEL SISTEMA GENERAL DE REGALÍAS  
PARA EL BIENIO DEL 1° DE ENERO DE 2021 AL 31 DE DICIEMBRE DE 2022"

ANEXO No. 2 ASIGNACIONES DIRECTAS ANTICIPADAS (5% DEL SGR)

| SECCIÓN | ENTIDAD  | VALOR          |
|---------|--|----------------|
| 68079   | ASIGNACIONES DIRECTAS ANTICIPADAS (5% DEL SGR) MUNICIPIO DE BARICHARA (SANTANDER)            | 79.683         |
| 68081   | ASIGNACIONES DIRECTAS ANTICIPADAS (5% DEL SGR) MUNICIPIO DE BARRANCABERMEJA (SANTANDER)      | 32.503.804.672 |
| 68092   | ASIGNACIONES DIRECTAS ANTICIPADAS (5% DEL SGR) MUNICIPIO DE BETULIA (SANTANDER)              | 3.277.982      |
| 68101   | ASIGNACIONES DIRECTAS ANTICIPADAS (5% DEL SGR) MUNICIPIO DE BOLÍVAR (SANTANDER)              | 2.279.228      |
| 68121   | ASIGNACIONES DIRECTAS ANTICIPADAS (5% DEL SGR) MUNICIPIO DE CABRERA (SANTANDER)              | 126.169        |
| 68132   | ASIGNACIONES DIRECTAS ANTICIPADAS (5% DEL SGR) MUNICIPIO DE CALIFORNIA (SANTANDER)           | 582.323        |
| 68147   | ASIGNACIONES DIRECTAS ANTICIPADAS (5% DEL SGR) MUNICIPIO DE CAPITANEJO (SANTANDER)           | 593.422        |
| 68160   | ASIGNACIONES DIRECTAS ANTICIPADAS (5% DEL SGR) MUNICIPIO DE CEPITÁ (SANTANDER)               | 123.034        |
| 68167   | ASIGNACIONES DIRECTAS ANTICIPADAS (5% DEL SGR) MUNICIPIO DE CHARALÁ (SANTANDER)              | 1.399.972      |
| 68169   | ASIGNACIONES DIRECTAS ANTICIPADAS (5% DEL SGR) MUNICIPIO DE CHARTA (SANTANDER)               | 105.026        |
| 68179   | ASIGNACIONES DIRECTAS ANTICIPADAS (5% DEL SGR) MUNICIPIO DE CHIPATÁ (SANTANDER)              | 28.173         |
| 68190   | ASIGNACIONES DIRECTAS ANTICIPADAS (5% DEL SGR) MUNICIPIO DE CIMITARRA (SANTANDER)            | 635.742.005    |
| 68207   | ASIGNACIONES DIRECTAS ANTICIPADAS (5% DEL SGR) MUNICIPIO DE CONCEPCIÓN (SANTANDER)           | 60.941         |
| 68211   | ASIGNACIONES DIRECTAS ANTICIPADAS (5% DEL SGR) MUNICIPIO DE CONTRATACIÓN (SANTANDER)         | 111.577        |
| 68217   | ASIGNACIONES DIRECTAS ANTICIPADAS (5% DEL SGR) MUNICIPIO DE COROMORO (SANTANDER)             | 14.551         |
| 68229   | ASIGNACIONES DIRECTAS ANTICIPADAS (5% DEL SGR) MUNICIPIO DE CURITÍ (SANTANDER)               | 4.075.412      |
| 68235   | ASIGNACIONES DIRECTAS ANTICIPADAS (5% DEL SGR) MUNICIPIO DE EL CARMEN DE CHUCURÍ (SANTANDER) | 16.486.573     |
| 68255   | ASIGNACIONES DIRECTAS ANTICIPADAS (5% DEL SGR) MUNICIPIO DE EL PLAYÓN (SANTANDER)            | 36.014         |
| 68266   | ASIGNACIONES DIRECTAS ANTICIPADAS (5% DEL SGR) MUNICIPIO DE ENCISO (SANTANDER)               | 5.821.728      |
| 68276   | ASIGNACIONES DIRECTAS ANTICIPADAS (5% DEL SGR) MUNICIPIO DE FLORIDABLANCA (SANTANDER)        | 36.070         |
| 68298   | ASIGNACIONES DIRECTAS ANTICIPADAS (5% DEL SGR) MUNICIPIO DE GAMBITA (SANTANDER)              | 68.903         |
| 68307   | ASIGNACIONES DIRECTAS ANTICIPADAS (5% DEL SGR) MUNICIPIO DE GIRÓN (SANTANDER)                | 1.962.175      |
| 68318   | ASIGNACIONES DIRECTAS ANTICIPADAS (5% DEL SGR) MUNICIPIO DE GUACA (SANTANDER)                | 160.773        |
| 68377   | ASIGNACIONES DIRECTAS ANTICIPADAS (5% DEL SGR) MUNICIPIO DE LA BELLEZA (SANTANDER)           | 1.272          |
| 68385   | ASIGNACIONES DIRECTAS ANTICIPADAS (5% DEL SGR) MUNICIPIO DE LANDÁZURI (SANTANDER)            | 35.228.482     |
| 68397   | ASIGNACIONES DIRECTAS ANTICIPADAS (5% DEL SGR) MUNICIPIO DE LA PAZ (SANTANDER)               | 2.170.058      |
| 68406   | ASIGNACIONES DIRECTAS ANTICIPADAS (5% DEL SGR) MUNICIPIO DE LEBRÍJA (SANTANDER)              | 2.188.888      |
| 68418   | ASIGNACIONES DIRECTAS ANTICIPADAS (5% DEL SGR) MUNICIPIO DE LOS SANTOS (SANTANDER)           | 55.480.021     |
| 68425   | ASIGNACIONES DIRECTAS ANTICIPADAS (5% DEL SGR) MUNICIPIO DE MACARAVITA (SANTANDER)           | 85.352         |
| 68432   | ASIGNACIONES DIRECTAS ANTICIPADAS (5% DEL SGR) MUNICIPIO DE MÁLAGA (SANTANDER)               | 417.553        |
| 68444   | ASIGNACIONES DIRECTAS ANTICIPADAS (5% DEL SGR) MUNICIPIO DE MATANZA (SANTANDER)              | 231.156        |
| 68464   | ASIGNACIONES DIRECTAS ANTICIPADAS (5% DEL SGR) MUNICIPIO DE MOGOTES (SANTANDER)              | 71.450         |
| 68468   | ASIGNACIONES DIRECTAS ANTICIPADAS (5% DEL SGR) MUNICIPIO DE MOLAGAVITA (SANTANDER)           | 33.711         |
| 68498   | ASIGNACIONES DIRECTAS ANTICIPADAS (5% DEL SGR) MUNICIPIO DE OCAMONTE (SANTANDER)             | 17.696         |
| 68500   | ASIGNACIONES DIRECTAS ANTICIPADAS (5% DEL SGR) MUNICIPIO DE OIBA (SANTANDER)                 | 235.257        |
| 68533   | ASIGNACIONES DIRECTAS ANTICIPADAS (5% DEL SGR) MUNICIPIO DE PÁRAMO (SANTANDER)               | 19.046         |
| 68547   | ASIGNACIONES DIRECTAS ANTICIPADAS (5% DEL SGR) MUNICIPIO DE PIEDECUESTA (SANTANDER)          | 1.249.736      |
| 68549   | ASIGNACIONES DIRECTAS ANTICIPADAS (5% DEL SGR) MUNICIPIO DE PINCHOTE (SANTANDER)             | 1.041.727      |
| 68575   | ASIGNACIONES DIRECTAS ANTICIPADAS (5% DEL SGR) MUNICIPIO DE PUERTO WILCHES (SANTANDER)       | 7.623.887.556  |
| 68615   | ASIGNACIONES DIRECTAS ANTICIPADAS (5% DEL SGR) MUNICIPIO DE RIONEGRO (SANTANDER)             | 2.009.946.133  |
| 68655   | ASIGNACIONES DIRECTAS ANTICIPADAS (5% DEL SGR) MUNICIPIO DE SABANA DE TORRES (SANTANDER)     | 9.487.668.978  |
| 68669   | ASIGNACIONES DIRECTAS ANTICIPADAS (5% DEL SGR) MUNICIPIO DE SAN ANDRÉS (SANTANDER)           | 162.258        |
| 68679   | ASIGNACIONES DIRECTAS ANTICIPADAS (5% DEL SGR) MUNICIPIO DE SAN GIL (SANTANDER)              | 601.545        |
| 68684   | ASIGNACIONES DIRECTAS ANTICIPADAS (5% DEL SGR) MUNICIPIO DE SAN JOSÉ DE MIRANDA (SANTANDER)  | 119.961        |
| 68686   | ASIGNACIONES DIRECTAS ANTICIPADAS (5% DEL SGR) MUNICIPIO DE SAN MIGUEL (SANTANDER)           | 1.053.146      |



PROYECTO DE LEY No

"POR LA CUAL SE DECRETA EL PRESUPUESTO DEL SISTEMA GENERAL DE REGALÍAS  
PARA EL BIENIO DEL 1° DE ENERO DE 2021 AL 31 DE DICIEMBRE DE 2022"

ANEXO No. 2 ASIGNACIONES DIRECTAS ANTICIPADAS (5% DEL SGR)

| SECCIÓN | ENTIDAD  | VALOR          |
|---------|--|----------------|
| 68689   | ASIGNACIONES DIRECTAS ANTICIPADAS (5% DEL SGR) MUNICIPIO DE SAN VICENTE DE CHUCURI (SANTANDER) | 4.559.073.572  |
| 68705   | ASIGNACIONES DIRECTAS ANTICIPADAS (5% DEL SGR) MUNICIPIO DE SANTA BÁRBARA (SANTANDER)          | 63.398         |
| 68745   | ASIGNACIONES DIRECTAS ANTICIPADAS (5% DEL SGR) MUNICIPIO DE SIMACOTA (SANTANDER)               | 2.320.903.852  |
| 68755   | ASIGNACIONES DIRECTAS ANTICIPADAS (5% DEL SGR) MUNICIPIO DE SOCORRO (SANTANDER)                | 15.218         |
| 68773   | ASIGNACIONES DIRECTAS ANTICIPADAS (5% DEL SGR) MUNICIPIO DE SUCRE (SANTANDER)                  | 11.279         |
| 68820   | ASIGNACIONES DIRECTAS ANTICIPADAS (5% DEL SGR) MUNICIPIO DE TONA (SANTANDER)                   | 919            |
| 68855   | ASIGNACIONES DIRECTAS ANTICIPADAS (5% DEL SGR) MUNICIPIO DE VALLE DE SAN JOSÉ (SANTANDER)      | 50.780         |
| 68861   | ASIGNACIONES DIRECTAS ANTICIPADAS (5% DEL SGR) MUNICIPIO DE VÉLEZ (SANTANDER)                  | 376.609        |
| 68867   | ASIGNACIONES DIRECTAS ANTICIPADAS (5% DEL SGR) MUNICIPIO DE VETAS (SANTANDER)                  | 47.035.724     |
| 68872   | ASIGNACIONES DIRECTAS ANTICIPADAS (5% DEL SGR) MUNICIPIO DE VILLANUEVA (SANTANDER)             | 13.582.727     |
| 68895   | ASIGNACIONES DIRECTAS ANTICIPADAS (5% DEL SGR) MUNICIPIO DE ZAPATOCA (SANTANDER)               | 950.177        |
| 70      | SUCRE  | 3.411.097.926  |
| 70001   | ASIGNACIONES DIRECTAS ANTICIPADAS (5% DEL SGR) MUNICIPIO DE SINCELEJO (SUCRE)                  | 855.267        |
| 70124   | ASIGNACIONES DIRECTAS ANTICIPADAS (5% DEL SGR) MUNICIPIO DE CAIMITO (SUCRE)                    | 83.730         |
| 70215   | ASIGNACIONES DIRECTAS ANTICIPADAS (5% DEL SGR) MUNICIPIO DE COROZAL (SUCRE)                    | 127.765        |
| 70265   | ASIGNACIONES DIRECTAS ANTICIPADAS (5% DEL SGR) MUNICIPIO DE GUARANDA (SUCRE)                   | 453.885        |
| 70400   | ASIGNACIONES DIRECTAS ANTICIPADAS (5% DEL SGR) MUNICIPIO DE LA UNIÓN (SUCRE)                   | 1.309.313.644  |
| 70418   | ASIGNACIONES DIRECTAS ANTICIPADAS (5% DEL SGR) MUNICIPIO DE LOS PALMITOS (SUCRE)               | 11.486.840     |
| 70473   | ASIGNACIONES DIRECTAS ANTICIPADAS (5% DEL SGR) MUNICIPIO DE MORROA (SUCRE)                     | 15.928         |
| 70508   | ASIGNACIONES DIRECTAS ANTICIPADAS (5% DEL SGR) MUNICIPIO DE OVEJAS (SUCRE)                     | 1.458.509.370  |
| 70678   | ASIGNACIONES DIRECTAS ANTICIPADAS (5% DEL SGR) MUNICIPIO DE SAN BENITO ABAD (SUCRE)            | 347.084        |
| 70708   | ASIGNACIONES DIRECTAS ANTICIPADAS (5% DEL SGR) MUNICIPIO DE SAN MARCOS (SUCRE)                 | 312.232.942    |
| 70713   | ASIGNACIONES DIRECTAS ANTICIPADAS (5% DEL SGR) MUNICIPIO DE SAN ONOFRE (SUCRE)                 | 693.113        |
| 70717   | ASIGNACIONES DIRECTAS ANTICIPADAS (5% DEL SGR) MUNICIPIO DE SAN PEDRO (SUCRE)                  | 296.806.077    |
| 70742   | ASIGNACIONES DIRECTAS ANTICIPADAS (5% DEL SGR) MUNICIPIO DE SAN LUIS DE SINCE (SUCRE)          | 2.487.072      |
| 70820   | ASIGNACIONES DIRECTAS ANTICIPADAS (5% DEL SGR) MUNICIPIO DE SANTIAGO DE TOLÚ (SUCRE)           | 1.497.985      |
| 70823   | ASIGNACIONES DIRECTAS ANTICIPADAS (5% DEL SGR) MUNICIPIO DE TOLÚ VIEJO (SUCRE)                 | 16.187.221     |
| 73      | TOLIMA   | 18.135.142.496 |
| 73001   | ASIGNACIONES DIRECTAS ANTICIPADAS (5% DEL SGR) MUNICIPIO DE IBAGUÉ (TOLIMA)                    | 15.463.964     |
| 73026   | ASIGNACIONES DIRECTAS ANTICIPADAS (5% DEL SGR) MUNICIPIO DE ALVARADO (TOLIMA)                  | 160.000.755    |
| 73030   | ASIGNACIONES DIRECTAS ANTICIPADAS (5% DEL SGR) MUNICIPIO DE AMBALEMA (TOLIMA)                  | 49.696         |
| 73055   | ASIGNACIONES DIRECTAS ANTICIPADAS (5% DEL SGR) MUNICIPIO DE ARMERO (TOLIMA)                    | 435.167        |
| 73067   | ASIGNACIONES DIRECTAS ANTICIPADAS (5% DEL SGR) MUNICIPIO DE ATACO (TOLIMA)                     | 155.509.926    |
| 73148   | ASIGNACIONES DIRECTAS ANTICIPADAS (5% DEL SGR) MUNICIPIO DE CARMEN DE APICALÁ (TOLIMA)         | 730.473        |
| 73168   | ASIGNACIONES DIRECTAS ANTICIPADAS (5% DEL SGR) MUNICIPIO DE CHAPARRAL (TOLIMA)                 | 1.883.611.801  |
| 73200   | ASIGNACIONES DIRECTAS ANTICIPADAS (5% DEL SGR) MUNICIPIO DE COELLO (TOLIMA)                    | 3.361.357      |
| 73217   | ASIGNACIONES DIRECTAS ANTICIPADAS (5% DEL SGR) MUNICIPIO DE COYAIMA (TOLIMA)                   | 150.282.736    |
| 73268   | ASIGNACIONES DIRECTAS ANTICIPADAS (5% DEL SGR) MUNICIPIO DE ESPINAL (TOLIMA)                   | 257.959.019    |
| 73275   | ASIGNACIONES DIRECTAS ANTICIPADAS (5% DEL SGR) MUNICIPIO DE FLANDES (TOLIMA)                   | 7.865.376      |
| 73319   | ASIGNACIONES DIRECTAS ANTICIPADAS (5% DEL SGR) MUNICIPIO DE GUAMO (TOLIMA)                     | 50.557.264     |
| 73349   | ASIGNACIONES DIRECTAS ANTICIPADAS (5% DEL SGR) MUNICIPIO DE HONDA (TOLIMA)                     | 332.150        |
| 73352   | ASIGNACIONES DIRECTAS ANTICIPADAS (5% DEL SGR) MUNICIPIO DE ICONONZO (TOLIMA)                  | 54.877.556     |
| 73408   | ASIGNACIONES DIRECTAS ANTICIPADAS (5% DEL SGR) MUNICIPIO DE LÉRIDA (TOLIMA)                    | 155.098        |
| 73411   | ASIGNACIONES DIRECTAS ANTICIPADAS (5% DEL SGR) MUNICIPIO DE LÍBANO (TOLIMA)                    | 108.785.669    |

PROYECTO DE LEY No

"POR LA CUAL SE DECRETA EL PRESUPUESTO DEL SISTEMA GENERAL DE REGALÍAS  
PARA EL BIENIO DEL 1° DE ENERO DE 2021 AL 31 DE DICIEMBRE DE 2022"

ANEXO No. 2 ASIGNACIONES DIRECTAS ANTICIPADAS (5% DEL SGR)

| SECCIÓN | ENTIDAD   | VALOR         |
|---------|---|---------------|
| 73449   | ASIGNACIONES DIRECTAS ANTICIPADAS (5% DEL SGR) MUNICIPIO DE MELGAR (TOLIMA)                       | 2.716.681.194 |
| 73461   | ASIGNACIONES DIRECTAS ANTICIPADAS (5% DEL SGR) MUNICIPIO DE MURILLO (TOLIMA)                      | 2.364         |
| 73504   | ASIGNACIONES DIRECTAS ANTICIPADAS (5% DEL SGR) MUNICIPIO DE ORTEGA (TOLIMA)                       | 1.794.121.332 |
| 73547   | ASIGNACIONES DIRECTAS ANTICIPADAS (5% DEL SGR) MUNICIPIO DE PIEDRAS (TOLIMA)                      | 3.153.324.696 |
| 73563   | ASIGNACIONES DIRECTAS ANTICIPADAS (5% DEL SGR) MUNICIPIO DE PRADO (TOLIMA)                        | 708.918.210   |
| 73585   | ASIGNACIONES DIRECTAS ANTICIPADAS (5% DEL SGR) MUNICIPIO DE PURIFICACIÓN (TOLIMA)                 | 6.778.114.171 |
| 73624   | ASIGNACIONES DIRECTAS ANTICIPADAS (5% DEL SGR) MUNICIPIO DE ROVIRA (TOLIMA)                       | 2.255.631     |
| 73671   | ASIGNACIONES DIRECTAS ANTICIPADAS (5% DEL SGR) MUNICIPIO DE SALDAÑA (TOLIMA)                      | 7.021.701     |
| 73678   | ASIGNACIONES DIRECTAS ANTICIPADAS (5% DEL SGR) MUNICIPIO DE SAN LUIS (TOLIMA)                     | 71.882.075    |
| 73686   | ASIGNACIONES DIRECTAS ANTICIPADAS (5% DEL SGR) MUNICIPIO DE SANTA ISABEL (TOLIMA)                 | 45.232.580    |
| 73770   | ASIGNACIONES DIRECTAS ANTICIPADAS (5% DEL SGR) MUNICIPIO DE SUÁREZ (TOLIMA)                       | 3.914.314     |
| 73854   | ASIGNACIONES DIRECTAS ANTICIPADAS (5% DEL SGR) MUNICIPIO DE VALLE DE SAN JUAN (TOLIMA)            | 3.675.039     |
| 73861   | ASIGNACIONES DIRECTAS ANTICIPADAS (5% DEL SGR) MUNICIPIO DE VENADILLO (TOLIMA)                    | 10.825        |
| 73873   | ASIGNACIONES DIRECTAS ANTICIPADAS (5% DEL SGR) MUNICIPIO DE VILLARRICA (TOLIMA)                   | 10.356        |
| 76      | VALLE DEL CAUCA   | 107.351.284   |
| 76001   | ASIGNACIONES DIRECTAS ANTICIPADAS (5% DEL SGR) MUNICIPIO DE CALI (VALLE DEL CAUCA)                | 6.832.146     |
| 76036   | ASIGNACIONES DIRECTAS ANTICIPADAS (5% DEL SGR) MUNICIPIO DE ANDALUCÍA (VALLE DEL CAUCA)           | 178.194       |
| 76041   | ASIGNACIONES DIRECTAS ANTICIPADAS (5% DEL SGR) MUNICIPIO DE ANSERMANUEVO (VALLE DEL CAUCA)        | 2.134.951     |
| 76100   | ASIGNACIONES DIRECTAS ANTICIPADAS (5% DEL SGR) MUNICIPIO DE BOLÍVAR (VALLE DEL CAUCA)             | 1.097.247     |
| 76109   | ASIGNACIONES DIRECTAS ANTICIPADAS (5% DEL SGR) MUNICIPIO DE BUENAVENTURA (VALLE DEL CAUCA)        | 32.399.085    |
| 76111   | ASIGNACIONES DIRECTAS ANTICIPADAS (5% DEL SGR) MUNICIPIO DE GUADALAJARA DE BUGA (VALLE DEL CAUCA) | 225.655       |
| 76113   | ASIGNACIONES DIRECTAS ANTICIPADAS (5% DEL SGR) MUNICIPIO DE BUGALAGRANDE (VALLE DEL CAUCA)        | 330.997       |
| 76122   | ASIGNACIONES DIRECTAS ANTICIPADAS (5% DEL SGR) MUNICIPIO DE CAICEDONIA (VALLE DEL CAUCA)          | 1.153.542     |
| 76126   | ASIGNACIONES DIRECTAS ANTICIPADAS (5% DEL SGR) MUNICIPIO DE CALIMA (VALLE DEL CAUCA)              | 35.936        |
| 76130   | ASIGNACIONES DIRECTAS ANTICIPADAS (5% DEL SGR) MUNICIPIO DE CANDELARIA (VALLE DEL CAUCA)          | 268.283       |
| 76147   | ASIGNACIONES DIRECTAS ANTICIPADAS (5% DEL SGR) MUNICIPIO DE CARTAGO (VALLE DEL CAUCA)             | 863.595       |
| 76233   | ASIGNACIONES DIRECTAS ANTICIPADAS (5% DEL SGR) MUNICIPIO DE DAGUA (VALLE DEL CAUCA)               | 1.150.049     |
| 76248   | ASIGNACIONES DIRECTAS ANTICIPADAS (5% DEL SGR) MUNICIPIO DE EL CERRITO (VALLE DEL CAUCA)          | 37.804        |
| 76275   | ASIGNACIONES DIRECTAS ANTICIPADAS (5% DEL SGR) MUNICIPIO DE FLORIDA (VALLE DEL CAUCA)             | 61.899        |
| 76306   | ASIGNACIONES DIRECTAS ANTICIPADAS (5% DEL SGR) MUNICIPIO DE GINEBRA (VALLE DEL CAUCA)             | 8.809         |
| 76318   | ASIGNACIONES DIRECTAS ANTICIPADAS (5% DEL SGR) MUNICIPIO DE GUACARÍ (VALLE DEL CAUCA)             | 40.809        |
| 76364   | ASIGNACIONES DIRECTAS ANTICIPADAS (5% DEL SGR) MUNICIPIO DE JAMUNDÍ (VALLE DEL CAUCA)             | 5.078.961     |
| 76400   | ASIGNACIONES DIRECTAS ANTICIPADAS (5% DEL SGR) MUNICIPIO DE LA UNIÓN (VALLE DEL CAUCA)            | 14.113        |
| 76403   | ASIGNACIONES DIRECTAS ANTICIPADAS (5% DEL SGR) MUNICIPIO DE LA VICTORIA (VALLE DEL CAUCA)         | 1.317.724     |
| 76497   | ASIGNACIONES DIRECTAS ANTICIPADAS (5% DEL SGR) MUNICIPIO DE OBANDO (VALLE DEL CAUCA)              | 1.812         |
| 76520   | ASIGNACIONES DIRECTAS ANTICIPADAS (5% DEL SGR) MUNICIPIO DE PALMIRA (VALLE DEL CAUCA)             | 1.352.686     |
| 76563   | ASIGNACIONES DIRECTAS ANTICIPADAS (5% DEL SGR) MUNICIPIO DE PRADERA (VALLE DEL CAUCA)             | 756           |
| 76606   | ASIGNACIONES DIRECTAS ANTICIPADAS (5% DEL SGR) MUNICIPIO DE RESTREPO (VALLE DEL CAUCA)            | 33.635        |
| 76616   | ASIGNACIONES DIRECTAS ANTICIPADAS (5% DEL SGR) MUNICIPIO DE RIOFRÍO (VALLE DEL CAUCA)             | 451.050       |
| 76622   | ASIGNACIONES DIRECTAS ANTICIPADAS (5% DEL SGR) MUNICIPIO DE ROLDANILLO (VALLE DEL CAUCA)          | 1.343.657     |
| 76736   | ASIGNACIONES DIRECTAS ANTICIPADAS (5% DEL SGR) MUNICIPIO DE SEVILLA (VALLE DEL CAUCA)             | 23.608        |
| 76828   | ASIGNACIONES DIRECTAS ANTICIPADAS (5% DEL SGR) MUNICIPIO DE TRUJILLO (VALLE DEL CAUCA)            | 177.013       |
| 76834   | ASIGNACIONES DIRECTAS ANTICIPADAS (5% DEL SGR) MUNICIPIO DE TULUÁ (VALLE DEL CAUCA)               | 305.580       |
| 76869   | ASIGNACIONES DIRECTAS ANTICIPADAS (5% DEL SGR) MUNICIPIO DE VIJES (VALLE DEL CAUCA)               | 1.267.408     |

PROYECTO DE LEY No

"POR LA CUAL SE DECRETA EL PRESUPUESTO DEL SISTEMA GENERAL DE REGALÍAS  
PARA EL BIENIO DEL 1° DE ENERO DE 2021 AL 31 DE DICIEMBRE DE 2022"

ANEXO No. 2 ASIGNACIONES DIRECTAS ANTICIPADAS (5% DEL SGR)

| SECCIÓN | ENTIDAD   | VALOR           |
|---------|---|-----------------|
| 76890   | ASIGNACIONES DIRECTAS ANTICIPADAS (5% DEL SGR) MUNICIPIO DE YOTOCO (VALLE DEL CAUCA)        | 570.288         |
| 76892   | ASIGNACIONES DIRECTAS ANTICIPADAS (5% DEL SGR) MUNICIPIO DE YUMBO (VALLE DEL CAUCA)         | 48.425.670      |
| 76895   | ASIGNACIONES DIRECTAS ANTICIPADAS (5% DEL SGR) MUNICIPIO DE ZARZAL (VALLE DEL CAUCA)        | 168.324         |
| 81      | ARAUCA  | 26.006.645.695  |
| 81001   | ASIGNACIONES DIRECTAS ANTICIPADAS (5% DEL SGR) MUNICIPIO DE ARAUCA (ARAUCA)                 | 18.904.939.630  |
| 81065   | ASIGNACIONES DIRECTAS ANTICIPADAS (5% DEL SGR) MUNICIPIO DE ARAUQUITA (ARAUCA)              | 4.999.665.142   |
| 81736   | ASIGNACIONES DIRECTAS ANTICIPADAS (5% DEL SGR) MUNICIPIO DE SARAVERA (ARAUCA)               | 2.755.810       |
| 81794   | ASIGNACIONES DIRECTAS ANTICIPADAS (5% DEL SGR) MUNICIPIO DE TAME (ARAUCA)                   | 2.099.285.113   |
| 85      | CASANARE  | 139.358.630.185 |
| 85001   | ASIGNACIONES DIRECTAS ANTICIPADAS (5% DEL SGR) MUNICIPIO DE YOPAL (CASANARE)                | 29.185.983.857  |
| 85010   | ASIGNACIONES DIRECTAS ANTICIPADAS (5% DEL SGR) MUNICIPIO DE AGUAZUL (CASANARE)              | 19.884.806.482  |
| 85125   | ASIGNACIONES DIRECTAS ANTICIPADAS (5% DEL SGR) MUNICIPIO DE HATO COROZAL (CASANARE)         | 1.119.176       |
| 85139   | ASIGNACIONES DIRECTAS ANTICIPADAS (5% DEL SGR) MUNICIPIO DE MANÍ (CASANARE)                 | 6.373.894.109   |
| 85162   | ASIGNACIONES DIRECTAS ANTICIPADAS (5% DEL SGR) MUNICIPIO DE MONTERREY (CASANARE)            | 456.436.072     |
| 85225   | ASIGNACIONES DIRECTAS ANTICIPADAS (5% DEL SGR) MUNICIPIO DE NUNCHÍA (CASANARE)              | 9.071.812       |
| 85230   | ASIGNACIONES DIRECTAS ANTICIPADAS (5% DEL SGR) MUNICIPIO DE OROCUÉ (CASANARE)               | 5.811.175.647   |
| 85250   | ASIGNACIONES DIRECTAS ANTICIPADAS (5% DEL SGR) MUNICIPIO DE PAZ DE ARIPORO (CASANARE)       | 2.890.265.780   |
| 85263   | ASIGNACIONES DIRECTAS ANTICIPADAS (5% DEL SGR) MUNICIPIO DE PORE (CASANARE)                 | 375.077.040     |
| 85279   | ASIGNACIONES DIRECTAS ANTICIPADAS (5% DEL SGR) MUNICIPIO DE RECETOR (CASANARE)              | 523.975         |
| 85300   | ASIGNACIONES DIRECTAS ANTICIPADAS (5% DEL SGR) MUNICIPIO DE SABANALARGA (CASANARE)          | 65.085          |
| 85325   | ASIGNACIONES DIRECTAS ANTICIPADAS (5% DEL SGR) MUNICIPIO DE SAN LUIS DE PALENQUE (CASANARE) | 4.041.516.154   |
| 85410   | ASIGNACIONES DIRECTAS ANTICIPADAS (5% DEL SGR) MUNICIPIO DE TAURAMENA (CASANARE)            | 43.568.256.533  |
| 85430   | ASIGNACIONES DIRECTAS ANTICIPADAS (5% DEL SGR) MUNICIPIO DE TRINIDAD (CASANARE)             | 2.474.323.787   |
| 85440   | ASIGNACIONES DIRECTAS ANTICIPADAS (5% DEL SGR) MUNICIPIO DE VILLANUEVA (CASANARE)           | 24.286.114.676  |
| 86      | PUTUMAYO  | 21.284.169.441  |
| 86001   | ASIGNACIONES DIRECTAS ANTICIPADAS (5% DEL SGR) MUNICIPIO DE MOCOCHA (PUTUMAYO)              | 2.734.415.228   |
| 86320   | ASIGNACIONES DIRECTAS ANTICIPADAS (5% DEL SGR) MUNICIPIO DE ORITO (PUTUMAYO)                | 4.195.575.521   |
| 86568   | ASIGNACIONES DIRECTAS ANTICIPADAS (5% DEL SGR) MUNICIPIO DE PUERTO ASÍS (PUTUMAYO)          | 4.032.152.243   |
| 86569   | ASIGNACIONES DIRECTAS ANTICIPADAS (5% DEL SGR) MUNICIPIO DE PUERTO CAICEDO (PUTUMAYO)       | 311.113.661     |
| 86571   | ASIGNACIONES DIRECTAS ANTICIPADAS (5% DEL SGR) MUNICIPIO DE PUERTO GUZMÁN (PUTUMAYO)        | 32.385.428      |
| 86755   | ASIGNACIONES DIRECTAS ANTICIPADAS (5% DEL SGR) MUNICIPIO DE SAN FRANCISCO (PUTUMAYO)        | 15.957          |
| 86757   | ASIGNACIONES DIRECTAS ANTICIPADAS (5% DEL SGR) MUNICIPIO DE SAN MIGUEL (PUTUMAYO)           | 4.077.963.943   |
| 86760   | ASIGNACIONES DIRECTAS ANTICIPADAS (5% DEL SGR) MUNICIPIO DE SANTIAGO (PUTUMAYO)             | 1.753           |
| 86865   | ASIGNACIONES DIRECTAS ANTICIPADAS (5% DEL SGR) MUNICIPIO DE VALLE DEL GUAMUEZ (PUTUMAYO)    | 1.971.002.375   |
| 86885   | ASIGNACIONES DIRECTAS ANTICIPADAS (5% DEL SGR) MUNICIPIO DE VILLAGARZÓN (PUTUMAYO)          | 3.929.543.334   |
| 90      | INDETERMINADOS  | 3.972.206.572   |
| 90997   | ASIGNACIONES DIRECTAS (20% DEL SGR) MUNICIPIO INDETERMINADO GIBRALTAR                       | 1.157.253.419   |
| 90998   | ASIGNACIONES DIRECTAS (20% DEL SGR) MUNICIPIO INDETERMINADO CAPELLA                         | 2.814.953.153   |
| 94      | GUAINÍA   | 854.833         |
| 94001   | ASIGNACIONES DIRECTAS ANTICIPADAS (5% DEL SGR) MUNICIPIO DE INÍRIDA (GUAINÍA)               | 854.833         |

PROYECTO DE LEY No

"POR LA CUAL SE DECRETA EL PRESUPUESTO DEL SISTEMA GENERAL DE REGALÍAS PARA EL BIENIO DEL 1° DE ENERO DE 2021 AL 31 DE DICIEMBRE DE 2022”

ANEXO No. 2 ASIGNACIONES DIRECTAS ANTICIPADAS (5% DEL SGR)

| SECCIÓN | ENTIDAD  | VALOR   |
|---------|--|---------|
| 95      | GUAVIARE   | 607.392 |
| 95001   | ASIGNACIONES DIRECTAS ANTICIPADAS (5% DEL SGR) MUNICIPIO DE SAN JOSÉ DEL GUAVIARE (GUAVIARE) | 607.392 |
| 97      | VAUPÉS   | 939.558 |
| 97001   | ASIGNACIONES DIRECTAS ANTICIPADAS (5% DEL SGR) MUNICIPIO DE MITÚ (VAUPÉS)                    | 939.558 |
| 99      | VICHADA  | 587.813 |
| 99001   | ASIGNACIONES DIRECTAS ANTICIPADAS (5% DEL SGR) MUNICIPIO DE PUERTO CARREÑO (VICHADA)         | 199.765 |
| 99624   | ASIGNACIONES DIRECTAS ANTICIPADAS (5% DEL SGR) MUNICIPIO DE SANTA ROSALÍA (VICHADA)          | 43      |
| 99773   | ASIGNACIONES DIRECTAS ANTICIPADAS (5% DEL SGR) MUNICIPIO DE CUMARIBO (VICHADA)               | 388.005 |

ANEXO No. 3 ASIGNACIÓN PARA LA INVERSIÓN LOCAL SEGÚN NBI Y CUARTA, QUINTA Y SEXTA CATEGORÍA

| SECCIÓN | ENTIDAD   | VALOR           |
|---------|---|-----------------|
| 05      | ANTIOQUIA   | 174.749.652.958 |
| 05002   | ASIGNACIÓN PARA LA INVERSIÓN LOCAL SEGÚN NBI Y CUARTA, QUINTA Y SEXTA CATEGORÍA MUNICIPIO DE ABEJORRAL (ANTIOQUIA)            | 1.178.788.431   |
| 05004   | ASIGNACIÓN PARA LA INVERSIÓN LOCAL SEGÚN NBI Y CUARTA, QUINTA Y SEXTA CATEGORÍA MUNICIPIO DE ABRIAQUÍ (ANTIOQUIA)             | 478.949.426     |
| 05021   | ASIGNACIÓN PARA LA INVERSIÓN LOCAL SEGÚN NBI Y CUARTA, QUINTA Y SEXTA CATEGORÍA MUNICIPIO DE ALEJANDRÍA (ANTIOQUIA)           | 618.832.792     |
| 05030   | ASIGNACIÓN PARA LA INVERSIÓN LOCAL SEGÚN NBI Y CUARTA, QUINTA Y SEXTA CATEGORÍA MUNICIPIO DE AMAGÁ (ANTIOQUIA)                | 1.380.651.477   |
| 05031   | ASIGNACIÓN PARA LA INVERSIÓN LOCAL SEGÚN NBI Y CUARTA, QUINTA Y SEXTA CATEGORÍA MUNICIPIO DE AMALFI (ANTIOQUIA)               | 1.750.513.861   |
| 05034   | ASIGNACIÓN PARA LA INVERSIÓN LOCAL SEGÚN NBI Y CUARTA, QUINTA Y SEXTA CATEGORÍA MUNICIPIO DE ANDES (ANTIOQUIA)                | 1.891.659.650   |
| 05036   | ASIGNACIÓN PARA LA INVERSIÓN LOCAL SEGÚN NBI Y CUARTA, QUINTA Y SEXTA CATEGORÍA MUNICIPIO DE ANGELÓPOLIS (ANTIOQUIA)          | 682.464.632     |
| 05038   | ASIGNACIÓN PARA LA INVERSIÓN LOCAL SEGÚN NBI Y CUARTA, QUINTA Y SEXTA CATEGORÍA MUNICIPIO DE ANGOSTURA (ANTIOQUIA)            | 1.167.304.815   |
| 05040   | ASIGNACIÓN PARA LA INVERSIÓN LOCAL SEGÚN NBI Y CUARTA, QUINTA Y SEXTA CATEGORÍA MUNICIPIO DE ANORÍ (ANTIOQUIA)                | 1.734.433.869   |
| 05042   | ASIGNACIÓN PARA LA INVERSIÓN LOCAL SEGÚN NBI Y CUARTA, QUINTA Y SEXTA CATEGORÍA MUNICIPIO DE SANTAFÉ DE ANTIOQUIA (ANTIOQUIA) | 1.609.148.263   |
| 05044   | ASIGNACIÓN PARA LA INVERSIÓN LOCAL SEGÚN NBI Y CUARTA, QUINTA Y SEXTA CATEGORÍA MUNICIPIO DE ANZA (ANTIOQUIA)                 | 847.233.201     |
| 05045   | ASIGNACIÓN PARA LA INVERSIÓN LOCAL SEGÚN NBI Y CUARTA, QUINTA Y SEXTA CATEGORÍA MUNICIPIO DE APARTADÓ (ANTIOQUIA)             | 2.507.989.140   |
| 05051   | ASIGNACIÓN PARA LA INVERSIÓN LOCAL SEGÚN NBI Y CUARTA, QUINTA Y SEXTA CATEGORÍA MUNICIPIO DE ARBOLETES (ANTIOQUIA)            | 3.403.328.758   |
| 05055   | ASIGNACIÓN PARA LA INVERSIÓN LOCAL SEGÚN NBI Y CUARTA, QUINTA Y SEXTA CATEGORÍA MUNICIPIO DE ARGELIA (ANTIOQUIA)              | 897.238.113     |
| 05059   | ASIGNACIÓN PARA LA INVERSIÓN LOCAL SEGÚN NBI Y CUARTA, QUINTA Y SEXTA CATEGORÍA MUNICIPIO DE ARMENIA (ANTIOQUIA)              | 470.371.941     |
| 05079   | ASIGNACIÓN PARA LA INVERSIÓN LOCAL SEGÚN NBI Y CUARTA, QUINTA Y SEXTA CATEGORÍA MUNICIPIO DE BARBOSA (ANTIOQUIA)              | 1.773.776.996   |
| 05086   | ASIGNACIÓN PARA LA INVERSIÓN LOCAL SEGÚN NBI Y CUARTA, QUINTA Y SEXTA CATEGORÍA MUNICIPIO DE BELMIRA (ANTIOQUIA)              | 711.708.595     |
| 05091   | ASIGNACIÓN PARA LA INVERSIÓN LOCAL SEGÚN NBI Y CUARTA, QUINTA Y SEXTA CATEGORÍA MUNICIPIO DE BETANIA (ANTIOQUIA)              | 978.078.581     |

PROYECTO DE LEY No

"POR LA CUAL SE DECRETA EL PRESUPUESTO DEL SISTEMA GENERAL DE REGALÍAS  
PARA EL BIENIO DEL 1° DE ENERO DE 2021 AL 31 DE DICIEMBRE DE 2022"

ANEXO No. 3 ASIGNACIÓN PARA LA INVERSIÓN LOCAL SEGÚN NBI Y CUARTA, QUINTA Y SEXTA CATEGORÍA

| SECCIÓN | ENTIDAD   | VALOR         |
|---------|---|---------------|
| 05093   | ASIGNACIÓN PARA LA INVERSIÓN LOCAL SEGÚN NBI Y CUARTA, QUINTA Y SEXTA CATEGORÍA MUNICIPIO DE BETULIA (ANTIOQUIA)              | 1.207.089.258 |
| 05101   | ASIGNACIÓN PARA LA INVERSIÓN LOCAL SEGÚN NBI Y CUARTA, QUINTA Y SEXTA CATEGORÍA MUNICIPIO DE CIUDAD BOLÍVAR (ANTIOQUIA)       | 1.322.625.544 |
| 05107   | ASIGNACIÓN PARA LA INVERSIÓN LOCAL SEGÚN NBI Y CUARTA, QUINTA Y SEXTA CATEGORÍA MUNICIPIO DE BRICEÑO (ANTIOQUIA)              | 1.166.752.559 |
| 05113   | ASIGNACIÓN PARA LA INVERSIÓN LOCAL SEGÚN NBI Y CUARTA, QUINTA Y SEXTA CATEGORÍA MUNICIPIO DE BURITICÁ (ANTIOQUIA)             | 1.352.481.430 |
| 05120   | ASIGNACIÓN PARA LA INVERSIÓN LOCAL SEGÚN NBI Y CUARTA, QUINTA Y SEXTA CATEGORÍA MUNICIPIO DE CÁCERES (ANTIOQUIA)              | 2.968.340.940 |
| 05125   | ASIGNACIÓN PARA LA INVERSIÓN LOCAL SEGÚN NBI Y CUARTA, QUINTA Y SEXTA CATEGORÍA MUNICIPIO DE CAICEDO (ANTIOQUIA)              | 982.271.457   |
| 05134   | ASIGNACIÓN PARA LA INVERSIÓN LOCAL SEGÚN NBI Y CUARTA, QUINTA Y SEXTA CATEGORÍA MUNICIPIO DE CAMPAMENTO (ANTIOQUIA)           | 1.207.918.279 |
| 05138   | ASIGNACIÓN PARA LA INVERSIÓN LOCAL SEGÚN NBI Y CUARTA, QUINTA Y SEXTA CATEGORÍA MUNICIPIO DE CAÑASGORDAS (ANTIOQUIA)          | 1.421.943.093 |
| 05142   | ASIGNACIÓN PARA LA INVERSIÓN LOCAL SEGÚN NBI Y CUARTA, QUINTA Y SEXTA CATEGORÍA MUNICIPIO DE CARACOLÍ (ANTIOQUIA)             | 589.768.563   |
| 05145   | ASIGNACIÓN PARA LA INVERSIÓN LOCAL SEGÚN NBI Y CUARTA, QUINTA Y SEXTA CATEGORÍA MUNICIPIO DE CARAMANTA (ANTIOQUIA)            | 499.187.243   |
| 05147   | ASIGNACIÓN PARA LA INVERSIÓN LOCAL SEGÚN NBI Y CUARTA, QUINTA Y SEXTA CATEGORÍA MUNICIPIO DE CAREPA (ANTIOQUIA)               | 3.965.944.419 |
| 05148   | ASIGNACIÓN PARA LA INVERSIÓN LOCAL SEGÚN NBI Y CUARTA, QUINTA Y SEXTA CATEGORÍA MUNICIPIO DE EL CARMEN DE VIBORAL (ANTIOQUIA) | 1.564.942.552 |
| 05150   | ASIGNACIÓN PARA LA INVERSIÓN LOCAL SEGÚN NBI Y CUARTA, QUINTA Y SEXTA CATEGORÍA MUNICIPIO DE CAROLINA (ANTIOQUIA)             | 376.920.935   |
| 05154   | ASIGNACIÓN PARA LA INVERSIÓN LOCAL SEGÚN NBI Y CUARTA, QUINTA Y SEXTA CATEGORÍA MUNICIPIO DE CAUCASIA (ANTIOQUIA)             | 7.928.694.894 |
| 05172   | ASIGNACIÓN PARA LA INVERSIÓN LOCAL SEGÚN NBI Y CUARTA, QUINTA Y SEXTA CATEGORÍA MUNICIPIO DE CHIGORODÓ (ANTIOQUIA)            | 5.416.522.311 |
| 05190   | ASIGNACIÓN PARA LA INVERSIÓN LOCAL SEGÚN NBI Y CUARTA, QUINTA Y SEXTA CATEGORÍA MUNICIPIO DE CISNEROS (ANTIOQUIA)             | 853.496.425   |
| 05197   | ASIGNACIÓN PARA LA INVERSIÓN LOCAL SEGÚN NBI Y CUARTA, QUINTA Y SEXTA CATEGORÍA MUNICIPIO DE COCORNÁ (ANTIOQUIA)              | 1.049.872.073 |
| 05206   | ASIGNACIÓN PARA LA INVERSIÓN LOCAL SEGÚN NBI Y CUARTA, QUINTA Y SEXTA CATEGORÍA MUNICIPIO DE CONCEPCIÓN (ANTIOQUIA)           | 606.353.022   |
| 05209   | ASIGNACIÓN PARA LA INVERSIÓN LOCAL SEGÚN NBI Y CUARTA, QUINTA Y SEXTA CATEGORÍA MUNICIPIO DE CONCORDIA (ANTIOQUIA)            | 1.429.269.602 |
| 05234   | ASIGNACIÓN PARA LA INVERSIÓN LOCAL SEGÚN NBI Y CUARTA, QUINTA Y SEXTA CATEGORÍA MUNICIPIO DE DABEIBA (ANTIOQUIA)              | 2.594.054.865 |
| 05237   | ASIGNACIÓN PARA LA INVERSIÓN LOCAL SEGÚN NBI Y CUARTA, QUINTA Y SEXTA CATEGORÍA MUNICIPIO DE DON MATÍAS (ANTIOQUIA)           | 1.043.954.966 |
| 05240   | ASIGNACIÓN PARA LA INVERSIÓN LOCAL SEGÚN NBI Y CUARTA, QUINTA Y SEXTA CATEGORÍA MUNICIPIO DE EBÉJICO (ANTIOQUIA)              | 953.122.943   |
| 05250   | ASIGNACIÓN PARA LA INVERSIÓN LOCAL SEGÚN NBI Y CUARTA, QUINTA Y SEXTA CATEGORÍA MUNICIPIO DE EL BAGRE (ANTIOQUIA)             | 3.241.963.494 |
| 05264   | ASIGNACIÓN PARA LA INVERSIÓN LOCAL SEGÚN NBI Y CUARTA, QUINTA Y SEXTA CATEGORÍA MUNICIPIO DE ENTRERRIOS (ANTIOQUIA)           | 628.184.820   |
| 05282   | ASIGNACIÓN PARA LA INVERSIÓN LOCAL SEGÚN NBI Y CUARTA, QUINTA Y SEXTA CATEGORÍA MUNICIPIO DE FREDONIA (ANTIOQUIA)             | 1.104.552.094 |
| 05284   | ASIGNACIÓN PARA LA INVERSIÓN LOCAL SEGÚN NBI Y CUARTA, QUINTA Y SEXTA CATEGORÍA MUNICIPIO DE FRONTINO (ANTIOQUIA)             | 2.026.480.272 |
| 05306   | ASIGNACIÓN PARA LA INVERSIÓN LOCAL SEGÚN NBI Y CUARTA, QUINTA Y SEXTA CATEGORÍA MUNICIPIO DE GIRALDO (ANTIOQUIA)              | 750.636.769   |

PROYECTO DE LEY No

"POR LA CUAL SE DECRETA EL PRESUPUESTO DEL SISTEMA GENERAL DE REGALÍAS  
PARA EL BIENIO DEL 1° DE ENERO DE 2021 AL 31 DE DICIEMBRE DE 2022"

ANEXO No. 3 ASIGNACIÓN PARA LA INVERSIÓN LOCAL SEGÚN NBI Y CUARTA, QUINTA Y SEXTA CATEGORÍA

| SECCIÓN | ENTIDAD   | VALOR         |
|---------|---|---------------|
| 05310   | ASIGNACIÓN PARA LA INVERSIÓN LOCAL SEGÚN NBI Y CUARTA, QUINTA Y SEXTA CATEGORÍA MUNICIPIO DE GÓMEZ PLATA (ANTIOQUIA)    | 857.573.746   |
| 05313   | ASIGNACIÓN PARA LA INVERSIÓN LOCAL SEGÚN NBI Y CUARTA, QUINTA Y SEXTA CATEGORÍA MUNICIPIO DE GRANADA (ANTIOQUIA)        | 768.130.828   |
| 05315   | ASIGNACIÓN PARA LA INVERSIÓN LOCAL SEGÚN NBI Y CUARTA, QUINTA Y SEXTA CATEGORÍA MUNICIPIO DE GUADALUPE (ANTIOQUIA)      | 790.931.369   |
| 05321   | ASIGNACIÓN PARA LA INVERSIÓN LOCAL SEGÚN NBI Y CUARTA, QUINTA Y SEXTA CATEGORÍA MUNICIPIO DE GUATAPÉ (ANTIOQUIA)        | 412.484.384   |
| 05347   | ASIGNACIÓN PARA LA INVERSIÓN LOCAL SEGÚN NBI Y CUARTA, QUINTA Y SEXTA CATEGORÍA MUNICIPIO DE HELICONIA (ANTIOQUIA)      | 646.147.568   |
| 05353   | ASIGNACIÓN PARA LA INVERSIÓN LOCAL SEGÚN NBI Y CUARTA, QUINTA Y SEXTA CATEGORÍA MUNICIPIO DE HISPANIA (ANTIOQUIA)       | 645.186.374   |
| 05361   | ASIGNACIÓN PARA LA INVERSIÓN LOCAL SEGÚN NBI Y CUARTA, QUINTA Y SEXTA CATEGORÍA MUNICIPIO DE ITUANGO (ANTIOQUIA)        | 2.344.790.651 |
| 05364   | ASIGNACIÓN PARA LA INVERSIÓN LOCAL SEGÚN NBI Y CUARTA, QUINTA Y SEXTA CATEGORÍA MUNICIPIO DE JARDÍN (ANTIOQUIA)         | 830.090.607   |
| 05368   | ASIGNACIÓN PARA LA INVERSIÓN LOCAL SEGÚN NBI Y CUARTA, QUINTA Y SEXTA CATEGORÍA MUNICIPIO DE JERICÓ (ANTIOQUIA)         | 778.224.392   |
| 05390   | ASIGNACIÓN PARA LA INVERSIÓN LOCAL SEGÚN NBI Y CUARTA, QUINTA Y SEXTA CATEGORÍA MUNICIPIO DE LA PINTADA (ANTIOQUIA)     | 761.547.569   |
| 05400   | ASIGNACIÓN PARA LA INVERSIÓN LOCAL SEGÚN NBI Y CUARTA, QUINTA Y SEXTA CATEGORÍA MUNICIPIO DE LA UNIÓN (ANTIOQUIA)       | 906.391.175   |
| 05411   | ASIGNACIÓN PARA LA INVERSIÓN LOCAL SEGÚN NBI Y CUARTA, QUINTA Y SEXTA CATEGORÍA MUNICIPIO DE LIBORINA (ANTIOQUIA)       | 883.843.581   |
| 05425   | ASIGNACIÓN PARA LA INVERSIÓN LOCAL SEGÚN NBI Y CUARTA, QUINTA Y SEXTA CATEGORÍA MUNICIPIO DE MACEO (ANTIOQUIA)          | 786.888.212   |
| 05467   | ASIGNACIÓN PARA LA INVERSIÓN LOCAL SEGÚN NBI Y CUARTA, QUINTA Y SEXTA CATEGORÍA MUNICIPIO DE MONTEBELLO (ANTIOQUIA)     | 802.077.690   |
| 05475   | ASIGNACIÓN PARA LA INVERSIÓN LOCAL SEGÚN NBI Y CUARTA, QUINTA Y SEXTA CATEGORÍA MUNICIPIO DE MURINDÓ (ANTIOQUIA)        | 1.976.311.934 |
| 05480   | ASIGNACIÓN PARA LA INVERSIÓN LOCAL SEGÚN NBI Y CUARTA, QUINTA Y SEXTA CATEGORÍA MUNICIPIO DE MUTATÁ (ANTIOQUIA)         | 2.026.024.667 |
| 05483   | ASIGNACIÓN PARA LA INVERSIÓN LOCAL SEGÚN NBI Y CUARTA, QUINTA Y SEXTA CATEGORÍA MUNICIPIO DE NARIÑO (ANTIOQUIA)         | 1.113.396.070 |
| 05490   | ASIGNACIÓN PARA LA INVERSIÓN LOCAL SEGÚN NBI Y CUARTA, QUINTA Y SEXTA CATEGORÍA MUNICIPIO DE NECOCLÍ (ANTIOQUIA)        | 4.446.901.970 |
| 05495   | ASIGNACIÓN PARA LA INVERSIÓN LOCAL SEGÚN NBI Y CUARTA, QUINTA Y SEXTA CATEGORÍA MUNICIPIO DE NECHÍ (ANTIOQUIA)          | 2.993.900.033 |
| 05501   | ASIGNACIÓN PARA LA INVERSIÓN LOCAL SEGÚN NBI Y CUARTA, QUINTA Y SEXTA CATEGORÍA MUNICIPIO DE OLAYA (ANTIOQUIA)          | 505.980.533   |
| 05541   | ASIGNACIÓN PARA LA INVERSIÓN LOCAL SEGÚN NBI Y CUARTA, QUINTA Y SEXTA CATEGORÍA MUNICIPIO DE PEÑOL (ANTIOQUIA)          | 844.973.456   |
| 05543   | ASIGNACIÓN PARA LA INVERSIÓN LOCAL SEGÚN NBI Y CUARTA, QUINTA Y SEXTA CATEGORÍA MUNICIPIO DE PEQUE (ANTIOQUIA)          | 1.228.225.921 |
| 05576   | ASIGNACIÓN PARA LA INVERSIÓN LOCAL SEGÚN NBI Y CUARTA, QUINTA Y SEXTA CATEGORÍA MUNICIPIO DE PUEBLORRICO (ANTIOQUIA)    | 905.124.655   |
| 05579   | ASIGNACIÓN PARA LA INVERSIÓN LOCAL SEGÚN NBI Y CUARTA, QUINTA Y SEXTA CATEGORÍA MUNICIPIO DE PUERTO BERRÍO (ANTIOQUIA)  | 3.219.841.950 |
| 05585   | ASIGNACIÓN PARA LA INVERSIÓN LOCAL SEGÚN NBI Y CUARTA, QUINTA Y SEXTA CATEGORÍA MUNICIPIO DE PUERTO NARE (ANTIOQUIA)    | 1.127.351.304 |
| 05591   | ASIGNACIÓN PARA LA INVERSIÓN LOCAL SEGÚN NBI Y CUARTA, QUINTA Y SEXTA CATEGORÍA MUNICIPIO DE PUERTO TRIUNFO (ANTIOQUIA) | 1.237.360.296 |
| 05604   | ASIGNACIÓN PARA LA INVERSIÓN LOCAL SEGÚN NBI Y CUARTA, QUINTA Y SEXTA CATEGORÍA MUNICIPIO DE REMEDIOS (ANTIOQUIA)       | 2.061.112.000 |

PROYECTO DE LEY No

"POR LA CUAL SE DECRETA EL PRESUPUESTO DEL SISTEMA GENERAL DE REGALÍAS  
PARA EL BIENIO DEL 1° DE ENERO DE 2021 AL 31 DE DICIEMBRE DE 2022"

| ANEXO No. 3 ASIGNACIÓN PARA LA INVERSIÓN LOCAL SEGÚN NBI Y CUARTA, QUINTA Y SEXTA CATEGORÍA |   |                |
|---|---|----------------|
| SECCIÓN   | ENTIDAD   | VALOR          |
| 05628   | ASIGNACIÓN PARA LA INVERSIÓN LOCAL SEGÚN NBI Y CUARTA, QUINTA Y SEXTA CATEGORÍA MUNICIPIO DE SABANALARGA (ANTIOQUIA)            | 1.296.336.344  |
| 05642   | ASIGNACIÓN PARA LA INVERSIÓN LOCAL SEGÚN NBI Y CUARTA, QUINTA Y SEXTA CATEGORÍA MUNICIPIO DE SALGAR (ANTIOQUIA)                 | 1.244.702.027  |
| 05647   | ASIGNACIÓN PARA LA INVERSIÓN LOCAL SEGÚN NBI Y CUARTA, QUINTA Y SEXTA CATEGORÍA MUNICIPIO DE SAN ANDRÉS DE CUERQUÍA (ANTIOQUIA) | 1.096.485.646  |
| 05649   | ASIGNACIÓN PARA LA INVERSIÓN LOCAL SEGÚN NBI Y CUARTA, QUINTA Y SEXTA CATEGORÍA MUNICIPIO DE SAN CARLOS (ANTIOQUIA)             | 1.014.327.459  |
| 05652   | ASIGNACIÓN PARA LA INVERSIÓN LOCAL SEGÚN NBI Y CUARTA, QUINTA Y SEXTA CATEGORÍA MUNICIPIO DE SAN FRANCISCO (ANTIOQUIA)          | 876.882.217    |
| 05656   | ASIGNACIÓN PARA LA INVERSIÓN LOCAL SEGÚN NBI Y CUARTA, QUINTA Y SEXTA CATEGORÍA MUNICIPIO DE SAN JERÓNIMO (ANTIOQUIA)           | 1.031.489.561  |
| 05658   | ASIGNACIÓN PARA LA INVERSIÓN LOCAL SEGÚN NBI Y CUARTA, QUINTA Y SEXTA CATEGORÍA MUNICIPIO DE SAN JOSÉ DE LA MONTAÑA (ANTIOQUIA) | 486.020.978    |
| 05659   | ASIGNACIÓN PARA LA INVERSIÓN LOCAL SEGÚN NBI Y CUARTA, QUINTA Y SEXTA CATEGORÍA MUNICIPIO DE SAN JUAN DE URABÁ (ANTIOQUIA)      | 2.853.740.111  |
| 05660   | ASIGNACIÓN PARA LA INVERSIÓN LOCAL SEGÚN NBI Y CUARTA, QUINTA Y SEXTA CATEGORÍA MUNICIPIO DE SAN LUIS (ANTIOQUIA)               | 945.183.929    |
| 05664   | ASIGNACIÓN PARA LA INVERSIÓN LOCAL SEGÚN NBI Y CUARTA, QUINTA Y SEXTA CATEGORÍA MUNICIPIO DE SAN PEDRO (ANTIOQUIA)              | 1.127.501.452  |
| 05665   | ASIGNACIÓN PARA LA INVERSIÓN LOCAL SEGÚN NBI Y CUARTA, QUINTA Y SEXTA CATEGORÍA MUNICIPIO DE SAN PEDRO DE URABA (ANTIOQUIA)     | 3.594.559.422  |
| 05667   | ASIGNACIÓN PARA LA INVERSIÓN LOCAL SEGÚN NBI Y CUARTA, QUINTA Y SEXTA CATEGORÍA MUNICIPIO DE SAN RAFAEL (ANTIOQUIA)             | 923.869.584    |
| 05670   | ASIGNACIÓN PARA LA INVERSIÓN LOCAL SEGÚN NBI Y CUARTA, QUINTA Y SEXTA CATEGORÍA MUNICIPIO DE SAN ROQUE (ANTIOQUIA)              | 1.245.726.531  |
| 05674   | ASIGNACIÓN PARA LA INVERSIÓN LOCAL SEGÚN NBI Y CUARTA, QUINTA Y SEXTA CATEGORÍA MUNICIPIO DE SAN VICENTE (ANTIOQUIA)            | 1.054.259.166  |
| 05679   | ASIGNACIÓN PARA LA INVERSIÓN LOCAL SEGÚN NBI Y CUARTA, QUINTA Y SEXTA CATEGORÍA MUNICIPIO DE SANTA BÁRBARA (ANTIOQUIA)          | 1.137.050.008  |
| 05686   | ASIGNACIÓN PARA LA INVERSIÓN LOCAL SEGÚN NBI Y CUARTA, QUINTA Y SEXTA CATEGORÍA MUNICIPIO DE SANTA ROSA DE OSOS (ANTIOQUIA)     | 1.481.890.148  |
| 05690   | ASIGNACIÓN PARA LA INVERSIÓN LOCAL SEGÚN NBI Y CUARTA, QUINTA Y SEXTA CATEGORÍA MUNICIPIO DE SANTO DOMINGO (ANTIOQUIA)          | 860.423.057    |
| 05697   | ASIGNACIÓN PARA LA INVERSIÓN LOCAL SEGÚN NBI Y CUARTA, QUINTA Y SEXTA CATEGORÍA MUNICIPIO DE EL SANTUARIO (ANTIOQUIA)           | 1.162.781.749  |
| 05736   | ASIGNACIÓN PARA LA INVERSIÓN LOCAL SEGÚN NBI Y CUARTA, QUINTA Y SEXTA CATEGORÍA MUNICIPIO DE SEGOVIA (ANTIOQUIA)                | 2.699.406.905  |
| 05756   | ASIGNACIÓN PARA LA INVERSIÓN LOCAL SEGÚN NBI Y CUARTA, QUINTA Y SEXTA CATEGORÍA MUNICIPIO DE SONSON (ANTIOQUIA)                 | 1.604.432.252  |
| 05761   | ASIGNACIÓN PARA LA INVERSIÓN LOCAL SEGÚN NBI Y CUARTA, QUINTA Y SEXTA CATEGORÍA MUNICIPIO DE SOPETRÁN (ANTIOQUIA)               | 992.249.829    |
| 05789   | ASIGNACIÓN PARA LA INVERSIÓN LOCAL SEGÚN NBI Y CUARTA, QUINTA Y SEXTA CATEGORÍA MUNICIPIO DE TÁMESIS (ANTIOQUIA)                | 997.754.826    |
| 05790   | ASIGNACIÓN PARA LA INVERSIÓN LOCAL SEGÚN NBI Y CUARTA, QUINTA Y SEXTA CATEGORÍA MUNICIPIO DE TARAZÁ (ANTIOQUIA)                 | 3.068.725.917  |
| 05792   | ASIGNACIÓN PARA LA INVERSIÓN LOCAL SEGÚN NBI Y CUARTA, QUINTA Y SEXTA CATEGORÍA MUNICIPIO DE TARSO (ANTIOQUIA)                  | 799.677.809    |
| 05809   | ASIGNACIÓN PARA LA INVERSIÓN LOCAL SEGÚN NBI Y CUARTA, QUINTA Y SEXTA CATEGORÍA MUNICIPIO DE TITIRIBÍ (ANTIOQUIA)               | 905.915.026    |
| 05819   | ASIGNACIÓN PARA LA INVERSIÓN LOCAL SEGÚN NBI Y CUARTA, QUINTA Y SEXTA CATEGORÍA MUNICIPIO DE TOLEDO (ANTIOQUIA)                 | 931.636.627    |
| 05837   | ASIGNACIÓN PARA LA INVERSIÓN LOCAL SEGÚN NBI Y CUARTA, QUINTA Y SEXTA CATEGORÍA MUNICIPIO DE TURBO (ANTIOQUIA)                  | 11.384.433.709 |

PROYECTO DE LEY No

"POR LA CUAL SE DECRETA EL PRESUPUESTO DEL SISTEMA GENERAL DE REGALÍAS  
PARA EL BIENIO DEL 1° DE ENERO DE 2021 AL 31 DE DICIEMBRE DE 2022"

ANEXO No. 3 ASIGNACIÓN PARA LA INVERSIÓN LOCAL SEGÚN NBI Y CUARTA, QUINTA Y SEXTA CATEGORÍA

| SECCIÓN | ENTIDAD   | VALOR          |
|---------|---|----------------|
| 05842   | ASIGNACIÓN PARA LA INVERSIÓN LOCAL SEGÚN NBI Y CUARTA, QUINTA Y SEXTA CATEGORÍA MUNICIPIO DE URAMITA (ANTIOQUIA)          | 1.137.336.913  |
| 05847   | ASIGNACIÓN PARA LA INVERSIÓN LOCAL SEGÚN NBI Y CUARTA, QUINTA Y SEXTA CATEGORÍA MUNICIPIO DE URRAO (ANTIOQUIA)            | 3.014.818.807  |
| 05854   | ASIGNACIÓN PARA LA INVERSIÓN LOCAL SEGÚN NBI Y CUARTA, QUINTA Y SEXTA CATEGORÍA MUNICIPIO DE VALDIVIA (ANTIOQUIA)         | 1.579.173.643  |
| 05856   | ASIGNACIÓN PARA LA INVERSIÓN LOCAL SEGÚN NBI Y CUARTA, QUINTA Y SEXTA CATEGORÍA MUNICIPIO DE VALPARAÍSO (ANTIOQUIA)       | 564.760.949    |
| 05858   | ASIGNACIÓN PARA LA INVERSIÓN LOCAL SEGÚN NBI Y CUARTA, QUINTA Y SEXTA CATEGORÍA MUNICIPIO DE VEGACHÍ (ANTIOQUIA)          | 1.252.206.795  |
| 05861   | ASIGNACIÓN PARA LA INVERSIÓN LOCAL SEGÚN NBI Y CUARTA, QUINTA Y SEXTA CATEGORÍA MUNICIPIO DE VENECIA (ANTIOQUIA)          | 820.560.776    |
| 05873   | ASIGNACIÓN PARA LA INVERSIÓN LOCAL SEGÚN NBI Y CUARTA, QUINTA Y SEXTA CATEGORÍA MUNICIPIO DE VIGÍA DEL FUERTE (ANTIOQUIA) | 2.428.066.958  |
| 05885   | ASIGNACIÓN PARA LA INVERSIÓN LOCAL SEGÚN NBI Y CUARTA, QUINTA Y SEXTA CATEGORÍA MUNICIPIO DE YALÍ (ANTIOQUIA)             | 1.042.435.853  |
| 05887   | ASIGNACIÓN PARA LA INVERSIÓN LOCAL SEGÚN NBI Y CUARTA, QUINTA Y SEXTA CATEGORÍA MUNICIPIO DE YARUMAL (ANTIOQUIA)          | 1.876.627.104  |
| 05890   | ASIGNACIÓN PARA LA INVERSIÓN LOCAL SEGÚN NBI Y CUARTA, QUINTA Y SEXTA CATEGORÍA MUNICIPIO DE YOLOMBÓ (ANTIOQUIA)          | 1.643.622.066  |
| 05893   | ASIGNACIÓN PARA LA INVERSIÓN LOCAL SEGÚN NBI Y CUARTA, QUINTA Y SEXTA CATEGORÍA MUNICIPIO DE YONDÓ (ANTIOQUIA)            | 1.700.461.944  |
| 05895   | ASIGNACIÓN PARA LA INVERSIÓN LOCAL SEGÚN NBI Y CUARTA, QUINTA Y SEXTA CATEGORÍA MUNICIPIO DE ZARAGOZA (ANTIOQUIA)         | 2.635.488.562  |
| 08      | ATLÁNTICO   | 37.037.530.961 |
| 08078   | ASIGNACIÓN PARA LA INVERSIÓN LOCAL SEGÚN NBI Y CUARTA, QUINTA Y SEXTA CATEGORÍA MUNICIPIO DE BARANOA (ATLÁNTICO)          | 2.072.948.530  |
| 08137   | ASIGNACIÓN PARA LA INVERSIÓN LOCAL SEGÚN NBI Y CUARTA, QUINTA Y SEXTA CATEGORÍA MUNICIPIO DE CAMPO DE LA CRUZ (ATLÁNTICO) | 2.161.002.821  |
| 08141   | ASIGNACIÓN PARA LA INVERSIÓN LOCAL SEGÚN NBI Y CUARTA, QUINTA Y SEXTA CATEGORÍA MUNICIPIO DE CANDELARIA (ATLÁNTICO)       | 1.837.535.511  |
| 08296   | ASIGNACIÓN PARA LA INVERSIÓN LOCAL SEGÚN NBI Y CUARTA, QUINTA Y SEXTA CATEGORÍA MUNICIPIO DE GALAPA (ATLÁNTICO)           | 3.062.895.316  |
| 08372   | ASIGNACIÓN PARA LA INVERSIÓN LOCAL SEGÚN NBI Y CUARTA, QUINTA Y SEXTA CATEGORÍA MUNICIPIO DE JUAN DE ACOSTA (ATLÁNTICO)   | 1.408.380.016  |
| 08421   | ASIGNACIÓN PARA LA INVERSIÓN LOCAL SEGÚN NBI Y CUARTA, QUINTA Y SEXTA CATEGORÍA MUNICIPIO DE LURUACO (ATLÁNTICO)          | 1.952.776.221  |
| 08436   | ASIGNACIÓN PARA LA INVERSIÓN LOCAL SEGÚN NBI Y CUARTA, QUINTA Y SEXTA CATEGORÍA MUNICIPIO DE MANATÍ (ATLÁNTICO)           | 1.645.408.360  |
| 08520   | ASIGNACIÓN PARA LA INVERSIÓN LOCAL SEGÚN NBI Y CUARTA, QUINTA Y SEXTA CATEGORÍA MUNICIPIO DE PALMAR DE VARELA (ATLÁNTICO) | 1.649.146.274  |
| 08549   | ASIGNACIÓN PARA LA INVERSIÓN LOCAL SEGÚN NBI Y CUARTA, QUINTA Y SEXTA CATEGORÍA MUNICIPIO DE PIOJÓ (ATLÁNTICO)            | 962.214.835    |
| 08558   | ASIGNACIÓN PARA LA INVERSIÓN LOCAL SEGÚN NBI Y CUARTA, QUINTA Y SEXTA CATEGORÍA MUNICIPIO DE POLONUEVO (ATLÁNTICO)        | 1.115.644.529  |
| 08560   | ASIGNACIÓN PARA LA INVERSIÓN LOCAL SEGÚN NBI Y CUARTA, QUINTA Y SEXTA CATEGORÍA MUNICIPIO DE PONEDERA (ATLÁNTICO)         | 1.739.908.296  |
| 08606   | ASIGNACIÓN PARA LA INVERSIÓN LOCAL SEGÚN NBI Y CUARTA, QUINTA Y SEXTA CATEGORÍA MUNICIPIO DE REPELÓN (ATLÁNTICO)          | 2.082.897.290  |
| 08634   | ASIGNACIÓN PARA LA INVERSIÓN LOCAL SEGÚN NBI Y CUARTA, QUINTA Y SEXTA CATEGORÍA MUNICIPIO DE SABANAGRANDE (ATLÁNTICO)     | 2.206.099.015  |
| 08638   | ASIGNACIÓN PARA LA INVERSIÓN LOCAL SEGÚN NBI Y CUARTA, QUINTA Y SEXTA CATEGORÍA MUNICIPIO DE SABANALARGA (ATLÁNTICO)      | 6.535.383.459  |



PROYECTO DE LEY No

"POR LA CUAL SE DECRETA EL PRESUPUESTO DEL SISTEMA GENERAL DE REGALÍAS  
PARA EL BIENIO DEL 1° DE ENERO DE 2021 AL 31 DE DICIEMBRE DE 2022"

ANEXO No. 3 ASIGNACIÓN PARA LA INVERSIÓN LOCAL SEGÚN NBI Y CUARTA, QUINTA Y SEXTA CATEGORÍA

| SECCIÓN | ENTIDAD   | VALOR           |
|---------|---|-----------------|
| 08675   | ASIGNACIÓN PARA LA INVERSIÓN LOCAL SEGÚN NBI Y CUARTA, QUINTA Y SEXTA CATEGORÍA MUNICIPIO DE SANTA LUCÍA (ATLÁNTICO)        | 1.844.552.703   |
| 08685   | ASIGNACIÓN PARA LA INVERSIÓN LOCAL SEGÚN NBI Y CUARTA, QUINTA Y SEXTA CATEGORÍA MUNICIPIO DE SANTO TOMÁS (ATLÁNTICO)        | 1.449.050.492   |
| 08770   | ASIGNACIÓN PARA LA INVERSIÓN LOCAL SEGÚN NBI Y CUARTA, QUINTA Y SEXTA CATEGORÍA MUNICIPIO DE SUAN (ATLÁNTICO)               | 1.128.085.549   |
| 08832   | ASIGNACIÓN PARA LA INVERSIÓN LOCAL SEGÚN NBI Y CUARTA, QUINTA Y SEXTA CATEGORÍA MUNICIPIO DE TUBARÁ (ATLÁNTICO)             | 1.228.272.219   |
| 08849   | ASIGNACIÓN PARA LA INVERSIÓN LOCAL SEGÚN NBI Y CUARTA, QUINTA Y SEXTA CATEGORÍA MUNICIPIO DE USIACURÍ (ATLÁNTICO)           | 955.329.524     |
| 13      | BOLÍVAR   | 114.048.994.225 |
| 13006   | ASIGNACIÓN PARA LA INVERSIÓN LOCAL SEGÚN NBI Y CUARTA, QUINTA Y SEXTA CATEGORÍA MUNICIPIO DE ACHÍ (BOLÍVAR)                 | 2.927.027.726   |
| 13030   | ASIGNACIÓN PARA LA INVERSIÓN LOCAL SEGÚN NBI Y CUARTA, QUINTA Y SEXTA CATEGORÍA MUNICIPIO DE ALTOS DEL ROSARIO (BOLÍVAR)    | 2.216.758.400   |
| 13042   | ASIGNACIÓN PARA LA INVERSIÓN LOCAL SEGÚN NBI Y CUARTA, QUINTA Y SEXTA CATEGORÍA MUNICIPIO DE ARENAL (BOLÍVAR)               | 1.402.653.927   |
| 13052   | ASIGNACIÓN PARA LA INVERSIÓN LOCAL SEGÚN NBI Y CUARTA, QUINTA Y SEXTA CATEGORÍA MUNICIPIO DE ARJONA (BOLÍVAR)               | 5.006.990.521   |
| 13062   | ASIGNACIÓN PARA LA INVERSIÓN LOCAL SEGÚN NBI Y CUARTA, QUINTA Y SEXTA CATEGORÍA MUNICIPIO DE ARROYOHONDO (BOLÍVAR)          | 1.613.068.220   |
| 13074   | ASIGNACIÓN PARA LA INVERSIÓN LOCAL SEGÚN NBI Y CUARTA, QUINTA Y SEXTA CATEGORÍA MUNICIPIO DE BARRANCO DE LOBA (BOLÍVAR)     | 2.163.281.879   |
| 13140   | ASIGNACIÓN PARA LA INVERSIÓN LOCAL SEGÚN NBI Y CUARTA, QUINTA Y SEXTA CATEGORÍA MUNICIPIO DE CALAMAR (BOLÍVAR)              | 2.348.619.645   |
| 13160   | ASIGNACIÓN PARA LA INVERSIÓN LOCAL SEGÚN NBI Y CUARTA, QUINTA Y SEXTA CATEGORÍA MUNICIPIO DE CANTAGALLO (BOLÍVAR)           | 1.557.218.245   |
| 13188   | ASIGNACIÓN PARA LA INVERSIÓN LOCAL SEGÚN NBI Y CUARTA, QUINTA Y SEXTA CATEGORÍA MUNICIPIO DE CICUCO (BOLÍVAR)               | 1.722.322.254   |
| 13212   | ASIGNACIÓN PARA LA INVERSIÓN LOCAL SEGÚN NBI Y CUARTA, QUINTA Y SEXTA CATEGORÍA MUNICIPIO DE CÓRDOBA (BOLÍVAR)              | 1.701.099.281   |
| 13222   | ASIGNACIÓN PARA LA INVERSIÓN LOCAL SEGÚN NBI Y CUARTA, QUINTA Y SEXTA CATEGORÍA MUNICIPIO DE CLEMENCIA (BOLÍVAR)            | 3.112.005.199   |
| 13244   | ASIGNACIÓN PARA LA INVERSIÓN LOCAL SEGÚN NBI Y CUARTA, QUINTA Y SEXTA CATEGORÍA MUNICIPIO DE EL CARMEN DE BOLÍVAR (BOLÍVAR) | 5.032.015.657   |
| 13248   | ASIGNACIÓN PARA LA INVERSIÓN LOCAL SEGÚN NBI Y CUARTA, QUINTA Y SEXTA CATEGORÍA MUNICIPIO DE EL GUAMO (BOLÍVAR)             | 1.307.672.109   |
| 13268   | ASIGNACIÓN PARA LA INVERSIÓN LOCAL SEGÚN NBI Y CUARTA, QUINTA Y SEXTA CATEGORÍA MUNICIPIO DE EL PEÑÓN (BOLÍVAR)             | 1.679.393.999   |
| 13300   | ASIGNACIÓN PARA LA INVERSIÓN LOCAL SEGÚN NBI Y CUARTA, QUINTA Y SEXTA CATEGORÍA MUNICIPIO DE HATILLO DE LOBA (BOLÍVAR)      | 2.124.771.223   |
| 13430   | ASIGNACIÓN PARA LA INVERSIÓN LOCAL SEGÚN NBI Y CUARTA, QUINTA Y SEXTA CATEGORÍA MUNICIPIO DE MAGANGUÉ (BOLÍVAR)             | 7.880.167.615   |
| 13433   | ASIGNACIÓN PARA LA INVERSIÓN LOCAL SEGÚN NBI Y CUARTA, QUINTA Y SEXTA CATEGORÍA MUNICIPIO DE MAHATES (BOLÍVAR)              | 2.080.635.214   |
| 13440   | ASIGNACIÓN PARA LA INVERSIÓN LOCAL SEGÚN NBI Y CUARTA, QUINTA Y SEXTA CATEGORÍA MUNICIPIO DE MARGARITA (BOLÍVAR)            | 1.634.326.866   |
| 13442   | ASIGNACIÓN PARA LA INVERSIÓN LOCAL SEGÚN NBI Y CUARTA, QUINTA Y SEXTA CATEGORÍA MUNICIPIO DE MARÍA LA BAJA (BOLÍVAR)        | 3.429.457.177   |
| 13458   | ASIGNACIÓN PARA LA INVERSIÓN LOCAL SEGÚN NBI Y CUARTA, QUINTA Y SEXTA CATEGORÍA MUNICIPIO DE MONTECRISTO (BOLÍVAR)          | 2.746.003.883   |
| 13468   | ASIGNACIÓN PARA LA INVERSIÓN LOCAL SEGÚN NBI Y CUARTA, QUINTA Y SEXTA CATEGORÍA MUNICIPIO DE MOMPÓS (BOLÍVAR)               | 2.895.891.239   |

PROYECTO DE LEY No

"POR LA CUAL SE DECRETA EL PRESUPUESTO DEL SISTEMA GENERAL DE REGALÍAS  
PARA EL BIENIO DEL 1° DE ENERO DE 2021 AL 31 DE DICIEMBRE DE 2022"

ANEXO No. 3 ASIGNACIÓN PARA LA INVERSIÓN LOCAL SEGÚN NBI Y CUARTA, QUINTA Y SEXTA CATEGORÍA

| SECCIÓN | ENTIDAD  | VALOR          |
|---------|--|----------------|
| 13473   | ASIGNACIÓN PARA LA INVERSIÓN LOCAL SEGÚN NBI Y CUARTA, QUINTA Y SEXTA CATEGORÍA MUNICIPIO DE MORALES (BOLÍVAR)               | 2.930.497.797  |
| 13490   | ASIGNACIÓN PARA LA INVERSIÓN LOCAL SEGÚN NBI Y CUARTA, QUINTA Y SEXTA CATEGORÍA MUNICIPIO DE NOROSÍ (BOLÍVAR)                | 2.243.495.197  |
| 13549   | ASIGNACIÓN PARA LA INVERSIÓN LOCAL SEGÚN NBI Y CUARTA, QUINTA Y SEXTA CATEGORÍA MUNICIPIO DE PINILLOS (BOLÍVAR)              | 3.101.881.264  |
| 13580   | ASIGNACIÓN PARA LA INVERSIÓN LOCAL SEGÚN NBI Y CUARTA, QUINTA Y SEXTA CATEGORÍA MUNICIPIO DE REGIDOR (BOLÍVAR)               | 1.142.404.281  |
| 13600   | ASIGNACIÓN PARA LA INVERSIÓN LOCAL SEGÚN NBI Y CUARTA, QUINTA Y SEXTA CATEGORÍA MUNICIPIO DE RÍO VIEJO (BOLÍVAR)             | 1.796.322.898  |
| 13620   | ASIGNACIÓN PARA LA INVERSIÓN LOCAL SEGÚN NBI Y CUARTA, QUINTA Y SEXTA CATEGORÍA MUNICIPIO DE SAN CRISTÓBAL (BOLÍVAR)         | 1.193.255.188  |
| 13647   | ASIGNACIÓN PARA LA INVERSIÓN LOCAL SEGÚN NBI Y CUARTA, QUINTA Y SEXTA CATEGORÍA MUNICIPIO DE SAN ESTANISLAO (BOLÍVAR)        | 1.897.685.803  |
| 13650   | ASIGNACIÓN PARA LA INVERSIÓN LOCAL SEGÚN NBI Y CUARTA, QUINTA Y SEXTA CATEGORÍA MUNICIPIO DE SAN FERNANDO (BOLÍVAR)          | 1.843.764.941  |
| 13654   | ASIGNACIÓN PARA LA INVERSIÓN LOCAL SEGÚN NBI Y CUARTA, QUINTA Y SEXTA CATEGORÍA MUNICIPIO DE SAN JACINTO (BOLÍVAR)           | 3.968.958.653  |
| 13655   | ASIGNACIÓN PARA LA INVERSIÓN LOCAL SEGÚN NBI Y CUARTA, QUINTA Y SEXTA CATEGORÍA MUNICIPIO DE SAN JACINTO DEL CAUCA (BOLÍVAR) | 2.277.389.123  |
| 13657   | ASIGNACIÓN PARA LA INVERSIÓN LOCAL SEGÚN NBI Y CUARTA, QUINTA Y SEXTA CATEGORÍA MUNICIPIO DE SAN JUAN NEPOMUCENO (BOLÍVAR)   | 2.782.632.958  |
| 13667   | ASIGNACIÓN PARA LA INVERSIÓN LOCAL SEGÚN NBI Y CUARTA, QUINTA Y SEXTA CATEGORÍA MUNICIPIO DE SAN MARTÍN DE LOBA (BOLÍVAR)    | 2.105.198.002  |
| 13670   | ASIGNACIÓN PARA LA INVERSIÓN LOCAL SEGÚN NBI Y CUARTA, QUINTA Y SEXTA CATEGORÍA MUNICIPIO DE SAN PABLO (BOLÍVAR)             | 2.504.939.324  |
| 13673   | ASIGNACIÓN PARA LA INVERSIÓN LOCAL SEGÚN NBI Y CUARTA, QUINTA Y SEXTA CATEGORÍA MUNICIPIO DE SANTA CATALINA (BOLÍVAR)        | 2.442.383.916  |
| 13683   | ASIGNACIÓN PARA LA INVERSIÓN LOCAL SEGÚN NBI Y CUARTA, QUINTA Y SEXTA CATEGORÍA MUNICIPIO DE SANTA ROSA (BOLÍVAR)            | 3.242.991.830  |
| 13688   | ASIGNACIÓN PARA LA INVERSIÓN LOCAL SEGÚN NBI Y CUARTA, QUINTA Y SEXTA CATEGORÍA MUNICIPIO DE SANTA ROSA DEL SUR (BOLÍVAR)    | 2.959.042.342  |
| 13744   | ASIGNACIÓN PARA LA INVERSIÓN LOCAL SEGÚN NBI Y CUARTA, QUINTA Y SEXTA CATEGORÍA MUNICIPIO DE SIMITÍ (BOLÍVAR)                | 1.975.915.140  |
| 13760   | ASIGNACIÓN PARA LA INVERSIÓN LOCAL SEGÚN NBI Y CUARTA, QUINTA Y SEXTA CATEGORÍA MUNICIPIO DE SOPLAVIENTO (BOLÍVAR)           | 1.390.119.553  |
| 13780   | ASIGNACIÓN PARA LA INVERSIÓN LOCAL SEGÚN NBI Y CUARTA, QUINTA Y SEXTA CATEGORÍA MUNICIPIO DE TALAIGUA NUEVO (BOLÍVAR)        | 1.446.261.900  |
| 13810   | ASIGNACIÓN PARA LA INVERSIÓN LOCAL SEGÚN NBI Y CUARTA, QUINTA Y SEXTA CATEGORÍA MUNICIPIO DE TIQUISIO (BOLÍVAR)              | 2.754.267.835  |
| 13836   | ASIGNACIÓN PARA LA INVERSIÓN LOCAL SEGÚN NBI Y CUARTA, QUINTA Y SEXTA CATEGORÍA MUNICIPIO DE TURBACO (BOLÍVAR)               | 4.875.183.450  |
| 13838   | ASIGNACIÓN PARA LA INVERSIÓN LOCAL SEGÚN NBI Y CUARTA, QUINTA Y SEXTA CATEGORÍA MUNICIPIO DE TURBANÁ (BOLÍVAR)               | 2.334.983.064  |
| 13873   | ASIGNACIÓN PARA LA INVERSIÓN LOCAL SEGÚN NBI Y CUARTA, QUINTA Y SEXTA CATEGORÍA MUNICIPIO DE VILLANUEVA (BOLÍVAR)            | 2.397.576.504  |
| 13894   | ASIGNACIÓN PARA LA INVERSIÓN LOCAL SEGÚN NBI Y CUARTA, QUINTA Y SEXTA CATEGORÍA MUNICIPIO DE ZAMBRANO (BOLÍVAR)              | 1.860.462.985  |
| 15      | BOYACÁ   | 88.524.202.806 |
| 15022   | ASIGNACIÓN PARA LA INVERSIÓN LOCAL SEGÚN NBI Y CUARTA, QUINTA Y SEXTA CATEGORÍA MUNICIPIO DE ALMEIDA (BOYACÁ)                | 305.551.705    |
| 15047   | ASIGNACIÓN PARA LA INVERSIÓN LOCAL SEGÚN NBI Y CUARTA, QUINTA Y SEXTA CATEGORÍA MUNICIPIO DE AQUITANIA (BOYACÁ)              | 1.002.263.998  |

PROYECTO DE LEY No

"POR LA CUAL SE DECRETA EL PRESUPUESTO DEL SISTEMA GENERAL DE REGALÍAS  
PARA EL BIENIO DEL 1° DE ENERO DE 2021 AL 31 DE DICIEMBRE DE 2022"

ANEXO No. 3 ASIGNACIÓN PARA LA INVERSIÓN LOCAL SEGÚN NBI Y CUARTA, QUINTA Y SEXTA CATEGORÍA

| SECCIÓN | ENTIDAD  | VALOR         |
|---------|--|---------------|
| 15051   | ASIGNACIÓN PARA LA INVERSIÓN LOCAL SEGÚN NBI Y CUARTA, QUINTA Y SEXTA CATEGORÍA MUNICIPIO DE ARCABUCO (BOYACÁ)     | 549.770.846   |
| 15087   | ASIGNACIÓN PARA LA INVERSIÓN LOCAL SEGÚN NBI Y CUARTA, QUINTA Y SEXTA CATEGORÍA MUNICIPIO DE BELÉN (BOYACÁ)        | 590.431.910   |
| 15090   | ASIGNACIÓN PARA LA INVERSIÓN LOCAL SEGÚN NBI Y CUARTA, QUINTA Y SEXTA CATEGORÍA MUNICIPIO DE BERBEO (BOYACÁ)       | 441.423.691   |
| 15092   | ASIGNACIÓN PARA LA INVERSIÓN LOCAL SEGÚN NBI Y CUARTA, QUINTA Y SEXTA CATEGORÍA MUNICIPIO DE BETÉITIVA (BOYACÁ)    | 393.677.809   |
| 15097   | ASIGNACIÓN PARA LA INVERSIÓN LOCAL SEGÚN NBI Y CUARTA, QUINTA Y SEXTA CATEGORÍA MUNICIPIO DE BOAVITA (BOYACÁ)      | 792.799.463   |
| 15104   | ASIGNACIÓN PARA LA INVERSIÓN LOCAL SEGÚN NBI Y CUARTA, QUINTA Y SEXTA CATEGORÍA MUNICIPIO DE BOYACÁ (BOYACÁ)       | 587.935.981   |
| 15106   | ASIGNACIÓN PARA LA INVERSIÓN LOCAL SEGÚN NBI Y CUARTA, QUINTA Y SEXTA CATEGORÍA MUNICIPIO DE BRICEÑO (BOYACÁ)      | 519.131.608   |
| 15109   | ASIGNACIÓN PARA LA INVERSIÓN LOCAL SEGÚN NBI Y CUARTA, QUINTA Y SEXTA CATEGORÍA MUNICIPIO DE BUENAVISTA (BOYACÁ)   | 652.402.700   |
| 15114   | ASIGNACIÓN PARA LA INVERSIÓN LOCAL SEGÚN NBI Y CUARTA, QUINTA Y SEXTA CATEGORÍA MUNICIPIO DE BUSBANZÁ (BOYACÁ)     | 317.278.541   |
| 15131   | ASIGNACIÓN PARA LA INVERSIÓN LOCAL SEGÚN NBI Y CUARTA, QUINTA Y SEXTA CATEGORÍA MUNICIPIO DE CALDAS (BOYACÁ)       | 587.701.329   |
| 15135   | ASIGNACIÓN PARA LA INVERSIÓN LOCAL SEGÚN NBI Y CUARTA, QUINTA Y SEXTA CATEGORÍA MUNICIPIO DE CAMPOHERMOSO (BOYACÁ) | 701.295.131   |
| 15162   | ASIGNACIÓN PARA LA INVERSIÓN LOCAL SEGÚN NBI Y CUARTA, QUINTA Y SEXTA CATEGORÍA MUNICIPIO DE CERINZA (BOYACÁ)      | 436.987.686   |
| 15172   | ASIGNACIÓN PARA LA INVERSIÓN LOCAL SEGÚN NBI Y CUARTA, QUINTA Y SEXTA CATEGORÍA MUNICIPIO DE CHINAVITA (BOYACÁ)    | 538.312.232   |
| 15176   | ASIGNACIÓN PARA LA INVERSIÓN LOCAL SEGÚN NBI Y CUARTA, QUINTA Y SEXTA CATEGORÍA MUNICIPIO DE CHIQUINQUIRÁ (BOYACÁ) | 1.919.978.382 |
| 15180   | ASIGNACIÓN PARA LA INVERSIÓN LOCAL SEGÚN NBI Y CUARTA, QUINTA Y SEXTA CATEGORÍA MUNICIPIO DE CHISCAS (BOYACÁ)      | 927.060.012   |
| 15183   | ASIGNACIÓN PARA LA INVERSIÓN LOCAL SEGÚN NBI Y CUARTA, QUINTA Y SEXTA CATEGORÍA MUNICIPIO DE CHITA (BOYACÁ)        | 1.550.240.798 |
| 15185   | ASIGNACIÓN PARA LA INVERSIÓN LOCAL SEGÚN NBI Y CUARTA, QUINTA Y SEXTA CATEGORÍA MUNICIPIO DE CHITARAQUE (BOYACÁ)   | 956.695.571   |
| 15187   | ASIGNACIÓN PARA LA INVERSIÓN LOCAL SEGÚN NBI Y CUARTA, QUINTA Y SEXTA CATEGORÍA MUNICIPIO DE CHIVATÁ (BOYACÁ)      | 671.321.759   |
| 15189   | ASIGNACIÓN PARA LA INVERSIÓN LOCAL SEGÚN NBI Y CUARTA, QUINTA Y SEXTA CATEGORÍA MUNICIPIO DE CIÉNEGA (BOYACÁ)      | 523.961.865   |
| 15204   | ASIGNACIÓN PARA LA INVERSIÓN LOCAL SEGÚN NBI Y CUARTA, QUINTA Y SEXTA CATEGORÍA MUNICIPIO DE CÓMBITA (BOYACÁ)      | 981.490.965   |
| 15212   | ASIGNACIÓN PARA LA INVERSIÓN LOCAL SEGÚN NBI Y CUARTA, QUINTA Y SEXTA CATEGORÍA MUNICIPIO DE COPER (BOYACÁ)        | 580.731.453   |
| 15215   | ASIGNACIÓN PARA LA INVERSIÓN LOCAL SEGÚN NBI Y CUARTA, QUINTA Y SEXTA CATEGORÍA MUNICIPIO DE CORRALES (BOYACÁ)     | 504.998.715   |
| 15218   | ASIGNACIÓN PARA LA INVERSIÓN LOCAL SEGÚN NBI Y CUARTA, QUINTA Y SEXTA CATEGORÍA MUNICIPIO DE COVARACHÍA (BOYACÁ)   | 772.315.909   |
| 15223   | ASIGNACIÓN PARA LA INVERSIÓN LOCAL SEGÚN NBI Y CUARTA, QUINTA Y SEXTA CATEGORÍA MUNICIPIO DE CUBARÁ (BOYACÁ)       | 2.191.530.533 |
| 15224   | ASIGNACIÓN PARA LA INVERSIÓN LOCAL SEGÚN NBI Y CUARTA, QUINTA Y SEXTA CATEGORÍA MUNICIPIO DE CUCAITA (BOYACÁ)      | 515.064.603   |
| 15226   | ASIGNACIÓN PARA LA INVERSIÓN LOCAL SEGÚN NBI Y CUARTA, QUINTA Y SEXTA CATEGORÍA MUNICIPIO DE CÚTIVA (BOYACÁ)       | 355.342.126   |
| 15232   | ASIGNACIÓN PARA LA INVERSIÓN LOCAL SEGÚN NBI Y CUARTA, QUINTA Y SEXTA CATEGORÍA MUNICIPIO DE CHÍQUIZA (BOYACÁ)     | 744.117.302   |

PROYECTO DE LEY No

"POR LA CUAL SE DECRETA EL PRESUPUESTO DEL SISTEMA GENERAL DE REGALÍAS  
PARA EL BIENIO DEL 1° DE ENERO DE 2021 AL 31 DE DICIEMBRE DE 2022"

| ANEXO No. 3 ASIGNACIÓN PARA LA INVERSIÓN LOCAL SEGÚN NBI Y CUARTA, QUINTA Y SEXTA CATEGORÍA |  |               |
|---|--|---------------|
| SECCIÓN   | ENTIDAD  | VALOR         |
| 15236   | ASIGNACIÓN PARA LA INVERSIÓN LOCAL SEGÚN NBI Y CUARTA, QUINTA Y SEXTA CATEGORÍA MUNICIPIO DE CHIVOR (BOYACÁ)         | 564.539.913   |
| 15244   | ASIGNACIÓN PARA LA INVERSIÓN LOCAL SEGÚN NBI Y CUARTA, QUINTA Y SEXTA CATEGORÍA MUNICIPIO DE EL COCUY (BOYACÁ)       | 980.031.272   |
| 15248   | ASIGNACIÓN PARA LA INVERSIÓN LOCAL SEGÚN NBI Y CUARTA, QUINTA Y SEXTA CATEGORÍA MUNICIPIO DE EL ESPINO (BOYACÁ)      | 524.539.477   |
| 15272   | ASIGNACIÓN PARA LA INVERSIÓN LOCAL SEGÚN NBI Y CUARTA, QUINTA Y SEXTA CATEGORÍA MUNICIPIO DE FIRAVITOBA (BOYACÁ)     | 509.551.886   |
| 15276   | ASIGNACIÓN PARA LA INVERSIÓN LOCAL SEGÚN NBI Y CUARTA, QUINTA Y SEXTA CATEGORÍA MUNICIPIO DE FLORESTA (BOYACÁ)       | 602.595.080   |
| 15293   | ASIGNACIÓN PARA LA INVERSIÓN LOCAL SEGÚN NBI Y CUARTA, QUINTA Y SEXTA CATEGORÍA MUNICIPIO DE GACHANTIVÁ (BOYACÁ)     | 445.448.933   |
| 15296   | ASIGNACIÓN PARA LA INVERSIÓN LOCAL SEGÚN NBI Y CUARTA, QUINTA Y SEXTA CATEGORÍA MUNICIPIO DE GAMEZA (BOYACÁ)         | 676.303.983   |
| 15299   | ASIGNACIÓN PARA LA INVERSIÓN LOCAL SEGÚN NBI Y CUARTA, QUINTA Y SEXTA CATEGORÍA MUNICIPIO DE GARAGOA (BOYACÁ)        | 915.611.598   |
| 15317   | ASIGNACIÓN PARA LA INVERSIÓN LOCAL SEGÚN NBI Y CUARTA, QUINTA Y SEXTA CATEGORÍA MUNICIPIO DE GUACAMAYAS (BOYACÁ)     | 390.422.101   |
| 15322   | ASIGNACIÓN PARA LA INVERSIÓN LOCAL SEGÚN NBI Y CUARTA, QUINTA Y SEXTA CATEGORÍA MUNICIPIO DE GUATEQUE (BOYACÁ)       | 667.258.786   |
| 15325   | ASIGNACIÓN PARA LA INVERSIÓN LOCAL SEGÚN NBI Y CUARTA, QUINTA Y SEXTA CATEGORÍA MUNICIPIO DE GUAYATÁ (BOYACÁ)        | 464.170.685   |
| 15332   | ASIGNACIÓN PARA LA INVERSIÓN LOCAL SEGÚN NBI Y CUARTA, QUINTA Y SEXTA CATEGORÍA MUNICIPIO DE GÚICÁN (BOYACÁ)         | 982.016.805   |
| 15362   | ASIGNACIÓN PARA LA INVERSIÓN LOCAL SEGÚN NBI Y CUARTA, QUINTA Y SEXTA CATEGORÍA MUNICIPIO DE IZA (BOYACÁ)            | 329.622.649   |
| 15367   | ASIGNACIÓN PARA LA INVERSIÓN LOCAL SEGÚN NBI Y CUARTA, QUINTA Y SEXTA CATEGORÍA MUNICIPIO DE JENESANO (BOYACÁ)       | 705.742.718   |
| 15368   | ASIGNACIÓN PARA LA INVERSIÓN LOCAL SEGÚN NBI Y CUARTA, QUINTA Y SEXTA CATEGORÍA MUNICIPIO DE JERICÓ (BOYACÁ)         | 1.060.882.121 |
| 15377   | ASIGNACIÓN PARA LA INVERSIÓN LOCAL SEGÚN NBI Y CUARTA, QUINTA Y SEXTA CATEGORÍA MUNICIPIO DE LABRANZAGRADE (BOYACÁ)  | 1.031.595.709 |
| 15380   | ASIGNACIÓN PARA LA INVERSIÓN LOCAL SEGÚN NBI Y CUARTA, QUINTA Y SEXTA CATEGORÍA MUNICIPIO DE LA CAPILLA (BOYACÁ)     | 348.943.290   |
| 15401   | ASIGNACIÓN PARA LA INVERSIÓN LOCAL SEGÚN NBI Y CUARTA, QUINTA Y SEXTA CATEGORÍA MUNICIPIO DE LA VICTORIA (BOYACÁ)    | 410.912.436   |
| 15403   | ASIGNACIÓN PARA LA INVERSIÓN LOCAL SEGÚN NBI Y CUARTA, QUINTA Y SEXTA CATEGORÍA MUNICIPIO DE LA UVITA (BOYACÁ)       | 488.068.050   |
| 15407   | ASIGNACIÓN PARA LA INVERSIÓN LOCAL SEGÚN NBI Y CUARTA, QUINTA Y SEXTA CATEGORÍA MUNICIPIO DE VILLA DE LEYVA (BOYACÁ) | 1.017.625.241 |
| 15425   | ASIGNACIÓN PARA LA INVERSIÓN LOCAL SEGÚN NBI Y CUARTA, QUINTA Y SEXTA CATEGORÍA MUNICIPIO DE MACANAL (BOYACÁ)        | 480.216.750   |
| 15442   | ASIGNACIÓN PARA LA INVERSIÓN LOCAL SEGÚN NBI Y CUARTA, QUINTA Y SEXTA CATEGORÍA MUNICIPIO DE MARIPÍ (BOYACÁ)         | 1.156.821.459 |
| 15455   | ASIGNACIÓN PARA LA INVERSIÓN LOCAL SEGÚN NBI Y CUARTA, QUINTA Y SEXTA CATEGORÍA MUNICIPIO DE MIRAFLORES (BOYACÁ)     | 681.189.272   |
| 15464   | ASIGNACIÓN PARA LA INVERSIÓN LOCAL SEGÚN NBI Y CUARTA, QUINTA Y SEXTA CATEGORÍA MUNICIPIO DE MONGUA (BOYACÁ)         | 821.050.756   |
| 15466   | ASIGNACIÓN PARA LA INVERSIÓN LOCAL SEGÚN NBI Y CUARTA, QUINTA Y SEXTA CATEGORÍA MUNICIPIO DE MONGUÍ (BOYACÁ)         | 564.539.521   |
| 15469   | ASIGNACIÓN PARA LA INVERSIÓN LOCAL SEGÚN NBI Y CUARTA, QUINTA Y SEXTA CATEGORÍA MUNICIPIO DE MONQUIRÁ (BOYACÁ)       | 1.169.227.365 |
| 15476   | ASIGNACIÓN PARA LA INVERSIÓN LOCAL SEGÚN NBI Y CUARTA, QUINTA Y SEXTA CATEGORÍA MUNICIPIO DE MOTAVITA (BOYACÁ)       | 734.281.706   |

PROYECTO DE LEY No

"POR LA CUAL SE DECRETA EL PRESUPUESTO DEL SISTEMA GENERAL DE REGALÍAS  
PARA EL BIENIO DEL 1° DE ENERO DE 2021 AL 31 DE DICIEMBRE DE 2022"

ANEXO No. 3 ASIGNACIÓN PARA LA INVERSIÓN LOCAL SEGÚN NBI Y CUARTA, QUINTA Y SEXTA CATEGORÍA

| SECCIÓN | ENTIDAD  | VALOR         |
|---------|--|---------------|
| 15480   | ASIGNACIÓN PARA LA INVERSIÓN LOCAL SEGÚN NBI Y CUARTA, QUINTA Y SEXTA CATEGORÍA MUNICIPIO DE MUZO (BOYACÁ)               | 1.092.439.934 |
| 15491   | ASIGNACIÓN PARA LA INVERSIÓN LOCAL SEGÚN NBI Y CUARTA, QUINTA Y SEXTA CATEGORÍA MUNICIPIO DE NOBSA (BOYACÁ)              | 728.569.346   |
| 15494   | ASIGNACIÓN PARA LA INVERSIÓN LOCAL SEGÚN NBI Y CUARTA, QUINTA Y SEXTA CATEGORÍA MUNICIPIO DE NUEVO COLÓN (BOYACÁ)        | 710.560.574   |
| 15500   | ASIGNACIÓN PARA LA INVERSIÓN LOCAL SEGÚN NBI Y CUARTA, QUINTA Y SEXTA CATEGORÍA MUNICIPIO DE OICATÁ (BOYACÁ)             | 322.622.870   |
| 15507   | ASIGNACIÓN PARA LA INVERSIÓN LOCAL SEGÚN NBI Y CUARTA, QUINTA Y SEXTA CATEGORÍA MUNICIPIO DE OTANCHE (BOYACÁ)            | 1.208.583.116 |
| 15511   | ASIGNACIÓN PARA LA INVERSIÓN LOCAL SEGÚN NBI Y CUARTA, QUINTA Y SEXTA CATEGORÍA MUNICIPIO DE PACHAVITA (BOYACÁ)          | 368.997.811   |
| 15514   | ASIGNACIÓN PARA LA INVERSIÓN LOCAL SEGÚN NBI Y CUARTA, QUINTA Y SEXTA CATEGORÍA MUNICIPIO DE PÁEZ (BOYACÁ)               | 546.311.802   |
| 15516   | ASIGNACIÓN PARA LA INVERSIÓN LOCAL SEGÚN NBI Y CUARTA, QUINTA Y SEXTA CATEGORÍA MUNICIPIO DE PAIPA (BOYACÁ)              | 1.210.109.536 |
| 15518   | ASIGNACIÓN PARA LA INVERSIÓN LOCAL SEGÚN NBI Y CUARTA, QUINTA Y SEXTA CATEGORÍA MUNICIPIO DE PAJARITO (BOYACÁ)           | 438.851.994   |
| 15522   | ASIGNACIÓN PARA LA INVERSIÓN LOCAL SEGÚN NBI Y CUARTA, QUINTA Y SEXTA CATEGORÍA MUNICIPIO DE PANQUEBA (BOYACÁ)           | 452.194.659   |
| 15531   | ASIGNACIÓN PARA LA INVERSIÓN LOCAL SEGÚN NBI Y CUARTA, QUINTA Y SEXTA CATEGORÍA MUNICIPIO DE PAUNA (BOYACÁ)              | 1.112.361.808 |
| 15533   | ASIGNACIÓN PARA LA INVERSIÓN LOCAL SEGÚN NBI Y CUARTA, QUINTA Y SEXTA CATEGORÍA MUNICIPIO DE PAYA (BOYACÁ)               | 1.233.763.256 |
| 15537   | ASIGNACIÓN PARA LA INVERSIÓN LOCAL SEGÚN NBI Y CUARTA, QUINTA Y SEXTA CATEGORÍA MUNICIPIO DE PAZ DE RÍO (BOYACÁ)         | 436.752.087   |
| 15542   | ASIGNACIÓN PARA LA INVERSIÓN LOCAL SEGÚN NBI Y CUARTA, QUINTA Y SEXTA CATEGORÍA MUNICIPIO DE PESCA (BOYACÁ)              | 717.782.695   |
| 15550   | ASIGNACIÓN PARA LA INVERSIÓN LOCAL SEGÚN NBI Y CUARTA, QUINTA Y SEXTA CATEGORÍA MUNICIPIO DE PISBA (BOYACÁ)              | 757.829.810   |
| 15572   | ASIGNACIÓN PARA LA INVERSIÓN LOCAL SEGÚN NBI Y CUARTA, QUINTA Y SEXTA CATEGORÍA MUNICIPIO DE PUERTO BOYACÁ (BOYACÁ)      | 3.631.776.307 |
| 15580   | ASIGNACIÓN PARA LA INVERSIÓN LOCAL SEGÚN NBI Y CUARTA, QUINTA Y SEXTA CATEGORÍA MUNICIPIO DE QUÍPAMA (BOYACÁ)            | 1.263.079.503 |
| 15599   | ASIGNACIÓN PARA LA INVERSIÓN LOCAL SEGÚN NBI Y CUARTA, QUINTA Y SEXTA CATEGORÍA MUNICIPIO DE RAMIRÍQUÍ (BOYACÁ)          | 817.113.784   |
| 15600   | ASIGNACIÓN PARA LA INVERSIÓN LOCAL SEGÚN NBI Y CUARTA, QUINTA Y SEXTA CATEGORÍA MUNICIPIO DE RÁQUIRA (BOYACÁ)            | 896.690.641   |
| 15621   | ASIGNACIÓN PARA LA INVERSIÓN LOCAL SEGÚN NBI Y CUARTA, QUINTA Y SEXTA CATEGORÍA MUNICIPIO DE RONDÓN (BOYACÁ)             | 353.007.097   |
| 15632   | ASIGNACIÓN PARA LA INVERSIÓN LOCAL SEGÚN NBI Y CUARTA, QUINTA Y SEXTA CATEGORÍA MUNICIPIO DE SABOYÁ (BOYACÁ)             | 1.086.103.819 |
| 15638   | ASIGNACIÓN PARA LA INVERSIÓN LOCAL SEGÚN NBI Y CUARTA, QUINTA Y SEXTA CATEGORÍA MUNICIPIO DE SÁCHICA (BOYACÁ)            | 539.123.477   |
| 15646   | ASIGNACIÓN PARA LA INVERSIÓN LOCAL SEGÚN NBI Y CUARTA, QUINTA Y SEXTA CATEGORÍA MUNICIPIO DE SAMACÁ (BOYACÁ)             | 1.160.010.049 |
| 15660   | ASIGNACIÓN PARA LA INVERSIÓN LOCAL SEGÚN NBI Y CUARTA, QUINTA Y SEXTA CATEGORÍA MUNICIPIO DE SAN EDUARDO (BOYACÁ)        | 384.027.644   |
| 15664   | ASIGNACIÓN PARA LA INVERSIÓN LOCAL SEGÚN NBI Y CUARTA, QUINTA Y SEXTA CATEGORÍA MUNICIPIO DE SAN JOSÉ DE PARE (BOYACÁ)   | 767.884.645   |
| 15667   | ASIGNACIÓN PARA LA INVERSIÓN LOCAL SEGÚN NBI Y CUARTA, QUINTA Y SEXTA CATEGORÍA MUNICIPIO DE SAN LUIS DE GACENO (BOYACÁ) | 718.038.419   |
| 15673   | ASIGNACIÓN PARA LA INVERSIÓN LOCAL SEGÚN NBI Y CUARTA, QUINTA Y SEXTA CATEGORÍA MUNICIPIO DE SAN MATEO (BOYACÁ)          | 697.069.156   |

PROYECTO DE LEY No

"POR LA CUAL SE DECRETA EL PRESUPUESTO DEL SISTEMA GENERAL DE REGALÍAS  
PARA EL BIENIO DEL 1° DE ENERO DE 2021 AL 31 DE DICIEMBRE DE 2022"

| ANEXO No. 3 ASIGNACIÓN PARA LA INVERSIÓN LOCAL SEGÚN NBI Y CUARTA, QUINTA Y SEXTA CATEGORÍA |   |               |
|---|---|---------------|
| SECCIÓN   | ENTIDAD   | VALOR         |
| 15676   | ASIGNACIÓN PARA LA INVERSIÓN LOCAL SEGÚN NBI Y CUARTA, QUINTA Y SEXTA CATEGORÍA MUNICIPIO DE SAN MIGUEL DE SEMA (BOYACÁ)    | 466.317.590   |
| 15681   | ASIGNACIÓN PARA LA INVERSIÓN LOCAL SEGÚN NBI Y CUARTA, QUINTA Y SEXTA CATEGORÍA MUNICIPIO DE SAN PABLO DE BORBUR (BOYACÁ)   | 1.006.062.753 |
| 15686   | ASIGNACIÓN PARA LA INVERSIÓN LOCAL SEGÚN NBI Y CUARTA, QUINTA Y SEXTA CATEGORÍA MUNICIPIO DE SANTANA (BOYACÁ)               | 823.535.056   |
| 15690   | ASIGNACIÓN PARA LA INVERSIÓN LOCAL SEGÚN NBI Y CUARTA, QUINTA Y SEXTA CATEGORÍA MUNICIPIO DE SANTA MARÍA (BOYACÁ)           | 490.608.806   |
| 15693   | ASIGNACIÓN PARA LA INVERSIÓN LOCAL SEGÚN NBI Y CUARTA, QUINTA Y SEXTA CATEGORÍA MUNICIPIO DE SANTA ROSA DE VITERBO (BOYACÁ) | 702.445.370   |
| 15696   | ASIGNACIÓN PARA LA INVERSIÓN LOCAL SEGÚN NBI Y CUARTA, QUINTA Y SEXTA CATEGORÍA MUNICIPIO DE SANTA SOFÍA (BOYACÁ)           | 458.201.777   |
| 15720   | ASIGNACIÓN PARA LA INVERSIÓN LOCAL SEGÚN NBI Y CUARTA, QUINTA Y SEXTA CATEGORÍA MUNICIPIO DE SATIVANORTE (BOYACÁ)           | 598.288.575   |
| 15723   | ASIGNACIÓN PARA LA INVERSIÓN LOCAL SEGÚN NBI Y CUARTA, QUINTA Y SEXTA CATEGORÍA MUNICIPIO DE SATIVASUR (BOYACÁ)             | 251.251.277   |
| 15740   | ASIGNACIÓN PARA LA INVERSIÓN LOCAL SEGÚN NBI Y CUARTA, QUINTA Y SEXTA CATEGORÍA MUNICIPIO DE SIACHOQUE (BOYACÁ)             | 928.854.184   |
| 15753   | ASIGNACIÓN PARA LA INVERSIÓN LOCAL SEGÚN NBI Y CUARTA, QUINTA Y SEXTA CATEGORÍA MUNICIPIO DE SOATÁ (BOYACÁ)                 | 580.931.983   |
| 15755   | ASIGNACIÓN PARA LA INVERSIÓN LOCAL SEGÚN NBI Y CUARTA, QUINTA Y SEXTA CATEGORÍA MUNICIPIO DE SOCOTÁ (BOYACÁ)                | 1.154.377.496 |
| 15757   | ASIGNACIÓN PARA LA INVERSIÓN LOCAL SEGÚN NBI Y CUARTA, QUINTA Y SEXTA CATEGORÍA MUNICIPIO DE SOCHA (BOYACÁ)                 | 620.722.578   |
| 15761   | ASIGNACIÓN PARA LA INVERSIÓN LOCAL SEGÚN NBI Y CUARTA, QUINTA Y SEXTA CATEGORÍA MUNICIPIO DE SOMONDOCO (BOYACÁ)             | 412.379.175   |
| 15762   | ASIGNACIÓN PARA LA INVERSIÓN LOCAL SEGÚN NBI Y CUARTA, QUINTA Y SEXTA CATEGORÍA MUNICIPIO DE SORA (BOYACÁ)                  | 542.370.531   |
| 15763   | ASIGNACIÓN PARA LA INVERSIÓN LOCAL SEGÚN NBI Y CUARTA, QUINTA Y SEXTA CATEGORÍA MUNICIPIO DE SOTAQUIRÁ (BOYACÁ)             | 951.912.233   |
| 15764   | ASIGNACIÓN PARA LA INVERSIÓN LOCAL SEGÚN NBI Y CUARTA, QUINTA Y SEXTA CATEGORÍA MUNICIPIO DE SORACÁ (BOYACÁ)                | 637.068.024   |
| 15774   | ASIGNACIÓN PARA LA INVERSIÓN LOCAL SEGÚN NBI Y CUARTA, QUINTA Y SEXTA CATEGORÍA MUNICIPIO DE SUSACÓN (BOYACÁ)               | 535.399.913   |
| 15776   | ASIGNACIÓN PARA LA INVERSIÓN LOCAL SEGÚN NBI Y CUARTA, QUINTA Y SEXTA CATEGORÍA MUNICIPIO DE SUTAMARCHÁN (BOYACÁ)           | 634.028.889   |
| 15778   | ASIGNACIÓN PARA LA INVERSIÓN LOCAL SEGÚN NBI Y CUARTA, QUINTA Y SEXTA CATEGORÍA MUNICIPIO DE SUTATENZA (BOYACÁ)             | 563.544.590   |
| 15790   | ASIGNACIÓN PARA LA INVERSIÓN LOCAL SEGÚN NBI Y CUARTA, QUINTA Y SEXTA CATEGORÍA MUNICIPIO DE TASCO (BOYACÁ)                 | 605.269.321   |
| 15798   | ASIGNACIÓN PARA LA INVERSIÓN LOCAL SEGÚN NBI Y CUARTA, QUINTA Y SEXTA CATEGORÍA MUNICIPIO DE TENZA (BOYACÁ)                 | 474.473.531   |
| 15804   | ASIGNACIÓN PARA LA INVERSIÓN LOCAL SEGÚN NBI Y CUARTA, QUINTA Y SEXTA CATEGORÍA MUNICIPIO DE TIBANÁ (BOYACÁ)                | 862.699.581   |
| 15806   | ASIGNACIÓN PARA LA INVERSIÓN LOCAL SEGÚN NBI Y CUARTA, QUINTA Y SEXTA CATEGORÍA MUNICIPIO DE TIBASOSA (BOYACÁ)              | 725.021.567   |
| 15808   | ASIGNACIÓN PARA LA INVERSIÓN LOCAL SEGÚN NBI Y CUARTA, QUINTA Y SEXTA CATEGORÍA MUNICIPIO DE TINJACÁ (BOYACÁ)               | 509.154.024   |
| 15810   | ASIGNACIÓN PARA LA INVERSIÓN LOCAL SEGÚN NBI Y CUARTA, QUINTA Y SEXTA CATEGORÍA MUNICIPIO DE TIPACOQUE (BOYACÁ)             | 759.079.483   |
| 15814   | ASIGNACIÓN PARA LA INVERSIÓN LOCAL SEGÚN NBI Y CUARTA, QUINTA Y SEXTA CATEGORÍA MUNICIPIO DE TOCA (BOYACÁ)                  | 688.362.397   |
| 15816   | ASIGNACIÓN PARA LA INVERSIÓN LOCAL SEGÚN NBI Y CUARTA, QUINTA Y SEXTA CATEGORÍA MUNICIPIO DE TOGÜÍ (BOYACÁ)                 | 898.954.659   |

PROYECTO DE LEY No

"POR LA CUAL SE DECRETA EL PRESUPUESTO DEL SISTEMA GENERAL DE REGALÍAS  
PARA EL BIENIO DEL 1° DE ENERO DE 2021 AL 31 DE DICIEMBRE DE 2022"

ANEXO No. 3 ASIGNACIÓN PARA LA INVERSIÓN LOCAL SEGÚN NBI Y CUARTA, QUINTA Y SEXTA CATEGORÍA

| SECCIÓN | ENTIDAD  | VALOR          |
|---------|--|----------------|
| 15820   | ASIGNACIÓN PARA LA INVERSIÓN LOCAL SEGÚN NBI Y CUARTA, QUINTA Y SEXTA CATEGORÍA MUNICIPIO DE TÓPAGA (BOYACÁ)       | 542.202.831    |
| 15822   | ASIGNACIÓN PARA LA INVERSIÓN LOCAL SEGÚN NBI Y CUARTA, QUINTA Y SEXTA CATEGORÍA MUNICIPIO DE TOTA (BOYACÁ)         | 758.567.163    |
| 15832   | ASIGNACIÓN PARA LA INVERSIÓN LOCAL SEGÚN NBI Y CUARTA, QUINTA Y SEXTA CATEGORÍA MUNICIPIO DE TUNUNGUÁ (BOYACÁ)     | 523.678.305    |
| 15835   | ASIGNACIÓN PARA LA INVERSIÓN LOCAL SEGÚN NBI Y CUARTA, QUINTA Y SEXTA CATEGORÍA MUNICIPIO DE TURMEQUÉ (BOYACÁ)     | 652.095.722    |
| 15837   | ASIGNACIÓN PARA LA INVERSIÓN LOCAL SEGÚN NBI Y CUARTA, QUINTA Y SEXTA CATEGORÍA MUNICIPIO DE TUTA (BOYACÁ)         | 758.785.923    |
| 15839   | ASIGNACIÓN PARA LA INVERSIÓN LOCAL SEGÚN NBI Y CUARTA, QUINTA Y SEXTA CATEGORÍA MUNICIPIO DE TUTAZÁ (BOYACÁ)       | 506.837.813    |
| 15842   | ASIGNACIÓN PARA LA INVERSIÓN LOCAL SEGÚN NBI Y CUARTA, QUINTA Y SEXTA CATEGORÍA MUNICIPIO DE UMBITA (BOYACÁ)       | 657.608.468    |
| 15861   | ASIGNACIÓN PARA LA INVERSIÓN LOCAL SEGÚN NBI Y CUARTA, QUINTA Y SEXTA CATEGORÍA MUNICIPIO DE VENTAQUEMADA (BOYACÁ) | 952.702.741    |
| 15879   | ASIGNACIÓN PARA LA INVERSIÓN LOCAL SEGÚN NBI Y CUARTA, QUINTA Y SEXTA CATEGORÍA MUNICIPIO DE VIRACACHÁ (BOYACÁ)    | 509.962.188    |
| 15897   | ASIGNACIÓN PARA LA INVERSIÓN LOCAL SEGÚN NBI Y CUARTA, QUINTA Y SEXTA CATEGORÍA MUNICIPIO DE ZETAQUIRA (BOYACÁ)    | 793.766.266    |
| 17      | CALDAS   | 28.536.900.447 |
| 17013   | ASIGNACIÓN PARA LA INVERSIÓN LOCAL SEGÚN NBI Y CUARTA, QUINTA Y SEXTA CATEGORÍA MUNICIPIO DE AGUADAS (CALDAS)      | 1.063.927.660  |
| 17042   | ASIGNACIÓN PARA LA INVERSIÓN LOCAL SEGÚN NBI Y CUARTA, QUINTA Y SEXTA CATEGORÍA MUNICIPIO DE ANSERMA (CALDAS)      | 1.263.900.973  |
| 17050   | ASIGNACIÓN PARA LA INVERSIÓN LOCAL SEGÚN NBI Y CUARTA, QUINTA Y SEXTA CATEGORÍA MUNICIPIO DE ARANZAZU (CALDAS)     | 728.789.756    |
| 17088   | ASIGNACIÓN PARA LA INVERSIÓN LOCAL SEGÚN NBI Y CUARTA, QUINTA Y SEXTA CATEGORÍA MUNICIPIO DE BELALCÁZAR (CALDAS)   | 1.034.608.077  |
| 17174   | ASIGNACIÓN PARA LA INVERSIÓN LOCAL SEGÚN NBI Y CUARTA, QUINTA Y SEXTA CATEGORÍA MUNICIPIO DE CHINCHINÁ (CALDAS)    | 1.609.686.053  |
| 17272   | ASIGNACIÓN PARA LA INVERSIÓN LOCAL SEGÚN NBI Y CUARTA, QUINTA Y SEXTA CATEGORÍA MUNICIPIO DE FILADELFIA (CALDAS)   | 790.530.528    |
| 17380   | ASIGNACIÓN PARA LA INVERSIÓN LOCAL SEGÚN NBI Y CUARTA, QUINTA Y SEXTA CATEGORÍA MUNICIPIO DE LA DORADA (CALDAS)    | 2.367.008.206  |
| 17388   | ASIGNACIÓN PARA LA INVERSIÓN LOCAL SEGÚN NBI Y CUARTA, QUINTA Y SEXTA CATEGORÍA MUNICIPIO DE LA MERCED (CALDAS)    | 659.183.168    |
| 17433   | ASIGNACIÓN PARA LA INVERSIÓN LOCAL SEGÚN NBI Y CUARTA, QUINTA Y SEXTA CATEGORÍA MUNICIPIO DE MANZANARES (CALDAS)   | 1.258.773.925  |
| 17442   | ASIGNACIÓN PARA LA INVERSIÓN LOCAL SEGÚN NBI Y CUARTA, QUINTA Y SEXTA CATEGORÍA MUNICIPIO DE MARMATO (CALDAS)      | 876.549.270    |
| 17444   | ASIGNACIÓN PARA LA INVERSIÓN LOCAL SEGÚN NBI Y CUARTA, QUINTA Y SEXTA CATEGORÍA MUNICIPIO DE MARQUETALIA (CALDAS)  | 939.301.597    |
| 17446   | ASIGNACIÓN PARA LA INVERSIÓN LOCAL SEGÚN NBI Y CUARTA, QUINTA Y SEXTA CATEGORÍA MUNICIPIO DE MARULANDA (CALDAS)    | 362.550.801    |
| 17486   | ASIGNACIÓN PARA LA INVERSIÓN LOCAL SEGÚN NBI Y CUARTA, QUINTA Y SEXTA CATEGORÍA MUNICIPIO DE NEIRA (CALDAS)        | 1.309.758.079  |
| 17495   | ASIGNACIÓN PARA LA INVERSIÓN LOCAL SEGÚN NBI Y CUARTA, QUINTA Y SEXTA CATEGORÍA MUNICIPIO DE NORCASIA (CALDAS)     | 844.759.941    |
| 17513   | ASIGNACIÓN PARA LA INVERSIÓN LOCAL SEGÚN NBI Y CUARTA, QUINTA Y SEXTA CATEGORÍA MUNICIPIO DE PÁCORA (CALDAS)       | 1.016.792.438  |
| 17524   | ASIGNACIÓN PARA LA INVERSIÓN LOCAL SEGÚN NBI Y CUARTA, QUINTA Y SEXTA CATEGORÍA MUNICIPIO DE PALESTINA (CALDAS)    | 974.637.017    |

PROYECTO DE LEY No

"POR LA CUAL SE DECRETA EL PRESUPUESTO DEL SISTEMA GENERAL DE REGALÍAS  
PARA EL BIENIO DEL 1° DE ENERO DE 2021 AL 31 DE DICIEMBRE DE 2022"

ANEXO No. 3 ASIGNACIÓN PARA LA INVERSIÓN LOCAL SEGÚN NBI Y CUARTA, QUINTA Y SEXTA CATEGORÍA

| SECCIÓN | ENTIDAD   | VALOR          |
|---------|---|----------------|
| 17541   | ASIGNACIÓN PARA LA INVERSIÓN LOCAL SEGÚN NBI Y CUARTA, QUINTA Y SEXTA CATEGORÍA MUNICIPIO DE PENSILVANIA (CALDAS)             | 1.197.881.081  |
| 17614   | ASIGNACIÓN PARA LA INVERSIÓN LOCAL SEGÚN NBI Y CUARTA, QUINTA Y SEXTA CATEGORÍA MUNICIPIO DE RIOSUCIO (CALDAS)                | 2.066.535.255  |
| 17616   | ASIGNACIÓN PARA LA INVERSIÓN LOCAL SEGÚN NBI Y CUARTA, QUINTA Y SEXTA CATEGORÍA MUNICIPIO DE RISARALDA (CALDAS)               | 804.094.449    |
| 17653   | ASIGNACIÓN PARA LA INVERSIÓN LOCAL SEGÚN NBI Y CUARTA, QUINTA Y SEXTA CATEGORÍA MUNICIPIO DE SALAMINA (CALDAS)                | 958.483.789    |
| 17662   | ASIGNACIÓN PARA LA INVERSIÓN LOCAL SEGÚN NBI Y CUARTA, QUINTA Y SEXTA CATEGORÍA MUNICIPIO DE SAMANÁ (CALDAS)                  | 1.351.339.049  |
| 17665   | ASIGNACIÓN PARA LA INVERSIÓN LOCAL SEGÚN NBI Y CUARTA, QUINTA Y SEXTA CATEGORÍA MUNICIPIO DE SAN JOSÉ (CALDAS)                | 655.742.827    |
| 17777   | ASIGNACIÓN PARA LA INVERSIÓN LOCAL SEGÚN NBI Y CUARTA, QUINTA Y SEXTA CATEGORÍA MUNICIPIO DE SUPÍA (CALDAS)                   | 1.245.800.460  |
| 17867   | ASIGNACIÓN PARA LA INVERSIÓN LOCAL SEGÚN NBI Y CUARTA, QUINTA Y SEXTA CATEGORÍA MUNICIPIO DE VICTORIA (CALDAS)                | 880.207.263    |
| 17873   | ASIGNACIÓN PARA LA INVERSIÓN LOCAL SEGÚN NBI Y CUARTA, QUINTA Y SEXTA CATEGORÍA MUNICIPIO DE VILLAMARÍA (CALDAS)              | 1.541.899.653  |
| 17877   | ASIGNACIÓN PARA LA INVERSIÓN LOCAL SEGÚN NBI Y CUARTA, QUINTA Y SEXTA CATEGORÍA MUNICIPIO DE VITERBO (CALDAS)                 | 734.159.133    |
| 18      | CAQUETÁ   | 28.287.622.169 |
| 18001   | ASIGNACIÓN PARA LA INVERSIÓN LOCAL SEGÚN NBI Y CUARTA, QUINTA Y SEXTA CATEGORÍA MUNICIPIO DE FLORENCIA (CAQUETÁ)              | 2.823.847.198  |
| 18029   | ASIGNACIÓN PARA LA INVERSIÓN LOCAL SEGÚN NBI Y CUARTA, QUINTA Y SEXTA CATEGORÍA MUNICIPIO DE ALBANIA (CAQUETÁ)                | 785.131.276    |
| 18094   | ASIGNACIÓN PARA LA INVERSIÓN LOCAL SEGÚN NBI Y CUARTA, QUINTA Y SEXTA CATEGORÍA MUNICIPIO DE BELÉN DE LOS ANDAQUIES (CAQUETÁ) | 1.412.553.944  |
| 18150   | ASIGNACIÓN PARA LA INVERSIÓN LOCAL SEGÚN NBI Y CUARTA, QUINTA Y SEXTA CATEGORÍA MUNICIPIO DE CARTAGENA DEL CHAIRÁ (CAQUETÁ)   | 2.541.167.129  |
| 18205   | ASIGNACIÓN PARA LA INVERSIÓN LOCAL SEGÚN NBI Y CUARTA, QUINTA Y SEXTA CATEGORÍA MUNICIPIO DE CURILLO (CAQUETÁ)                | 1.068.060.943  |
| 18247   | ASIGNACIÓN PARA LA INVERSIÓN LOCAL SEGÚN NBI Y CUARTA, QUINTA Y SEXTA CATEGORÍA MUNICIPIO DE EL DONCELLO (CAQUETÁ)            | 1.442.991.142  |
| 18256   | ASIGNACIÓN PARA LA INVERSIÓN LOCAL SEGÚN NBI Y CUARTA, QUINTA Y SEXTA CATEGORÍA MUNICIPIO DE EL PAUJIL (CAQUETÁ)              | 1.538.315.449  |
| 18410   | ASIGNACIÓN PARA LA INVERSIÓN LOCAL SEGÚN NBI Y CUARTA, QUINTA Y SEXTA CATEGORÍA MUNICIPIO DE LA MONTAÑITA (CAQUETÁ)           | 1.712.988.834  |
| 18460   | ASIGNACIÓN PARA LA INVERSIÓN LOCAL SEGÚN NBI Y CUARTA, QUINTA Y SEXTA CATEGORÍA MUNICIPIO DE MILÁN (CAQUETÁ)                  | 1.827.796.881  |
| 18479   | ASIGNACIÓN PARA LA INVERSIÓN LOCAL SEGÚN NBI Y CUARTA, QUINTA Y SEXTA CATEGORÍA MUNICIPIO DE MORELIA (CAQUETÁ)                | 744.878.890    |
| 18592   | ASIGNACIÓN PARA LA INVERSIÓN LOCAL SEGÚN NBI Y CUARTA, QUINTA Y SEXTA CATEGORÍA MUNICIPIO DE PUERTO RICO (CAQUETÁ)            | 2.144.021.026  |
| 18610   | ASIGNACIÓN PARA LA INVERSIÓN LOCAL SEGÚN NBI Y CUARTA, QUINTA Y SEXTA CATEGORÍA MUNICIPIO DE SAN JOSÉ DEL FRAGUA (CAQUETÁ)    | 1.439.872.334  |
| 18753   | ASIGNACIÓN PARA LA INVERSIÓN LOCAL SEGÚN NBI Y CUARTA, QUINTA Y SEXTA CATEGORÍA MUNICIPIO DE SAN VICENTE DEL CAGUÁN (CAQUETÁ) | 4.676.372.221  |
| 18756   | ASIGNACIÓN PARA LA INVERSIÓN LOCAL SEGÚN NBI Y CUARTA, QUINTA Y SEXTA CATEGORÍA MUNICIPIO DE SOLANO (CAQUETÁ)                 | 1.878.864.824  |
| 18785   | ASIGNACIÓN PARA LA INVERSIÓN LOCAL SEGÚN NBI Y CUARTA, QUINTA Y SEXTA CATEGORÍA MUNICIPIO DE SOLITA (CAQUETÁ)                 | 1.098.748.094  |
| 18860   | ASIGNACIÓN PARA LA INVERSIÓN LOCAL SEGÚN NBI Y CUARTA, QUINTA Y SEXTA CATEGORÍA MUNICIPIO DE VALPARAÍSO (CAQUETÁ)             | 1.152.011.985  |



PROYECTO DE LEY No

"POR LA CUAL SE DECRETA EL PRESUPUESTO DEL SISTEMA GENERAL DE REGALÍAS  
PARA EL BIENIO DEL 1° DE ENERO DE 2021 AL 31 DE DICIEMBRE DE 2022"

| ANEXO No. 3 ASIGNACIÓN PARA LA INVERSIÓN LOCAL SEGÚN NBI Y CUARTA, QUINTA Y SEXTA CATEGORÍA |   |                |
|---|---|----------------|
| SECCIÓN   | ENTIDAD   | VALOR          |
| 19  | CAUCA   | 78.944.202.225 |
| 19022   | ASIGNACIÓN PARA LA INVERSIÓN LOCAL SEGÚN NBI Y CUARTA, QUINTA Y SEXTA CATEGORÍA MUNICIPIO DE ALMAGUER (CAUCA)     | 1.876.814.550  |
| 19050   | ASIGNACIÓN PARA LA INVERSIÓN LOCAL SEGÚN NBI Y CUARTA, QUINTA Y SEXTA CATEGORÍA MUNICIPIO DE ARGELIA (CAUCA)      | 1.776.884.248  |
| 19075   | ASIGNACIÓN PARA LA INVERSIÓN LOCAL SEGÚN NBI Y CUARTA, QUINTA Y SEXTA CATEGORÍA MUNICIPIO DE BALBOA (CAUCA)       | 1.681.857.865  |
| 19100   | ASIGNACIÓN PARA LA INVERSIÓN LOCAL SEGÚN NBI Y CUARTA, QUINTA Y SEXTA CATEGORÍA MUNICIPIO DE BOLÍVAR (CAUCA)      | 2.851.588.708  |
| 19110   | ASIGNACIÓN PARA LA INVERSIÓN LOCAL SEGÚN NBI Y CUARTA, QUINTA Y SEXTA CATEGORÍA MUNICIPIO DE BUENOS AIRES (CAUCA) | 2.219.250.831  |
| 19130   | ASIGNACIÓN PARA LA INVERSIÓN LOCAL SEGÚN NBI Y CUARTA, QUINTA Y SEXTA CATEGORÍA MUNICIPIO DE CAJIBÍO (CAUCA)      | 2.467.236.499  |
| 19137   | ASIGNACIÓN PARA LA INVERSIÓN LOCAL SEGÚN NBI Y CUARTA, QUINTA Y SEXTA CATEGORÍA MUNICIPIO DE CALDONO (CAUCA)      | 2.176.295.731  |
| 19142   | ASIGNACIÓN PARA LA INVERSIÓN LOCAL SEGÚN NBI Y CUARTA, QUINTA Y SEXTA CATEGORÍA MUNICIPIO DE CALOTO (CAUCA)       | 1.835.163.624  |
| 19212   | ASIGNACIÓN PARA LA INVERSIÓN LOCAL SEGÚN NBI Y CUARTA, QUINTA Y SEXTA CATEGORÍA MUNICIPIO DE CORINTO (CAUCA)      | 2.139.955.973  |
| 19256   | ASIGNACIÓN PARA LA INVERSIÓN LOCAL SEGÚN NBI Y CUARTA, QUINTA Y SEXTA CATEGORÍA MUNICIPIO DE EL TAMBO (CAUCA)     | 3.060.994.011  |
| 19290   | ASIGNACIÓN PARA LA INVERSIÓN LOCAL SEGÚN NBI Y CUARTA, QUINTA Y SEXTA CATEGORÍA MUNICIPIO DE FLORENCIA (CAUCA)    | 601.599.041    |
| 19300   | ASIGNACIÓN PARA LA INVERSIÓN LOCAL SEGÚN NBI Y CUARTA, QUINTA Y SEXTA CATEGORÍA MUNICIPIO DE GUACHENÉ (CAUCA)     | 1.056.921.782  |
| 19318   | ASIGNACIÓN PARA LA INVERSIÓN LOCAL SEGÚN NBI Y CUARTA, QUINTA Y SEXTA CATEGORÍA MUNICIPIO DE GUAPI (CAUCA)        | 3.506.331.251  |
| 19355   | ASIGNACIÓN PARA LA INVERSIÓN LOCAL SEGÚN NBI Y CUARTA, QUINTA Y SEXTA CATEGORÍA MUNICIPIO DE INZÁ (CAUCA)         | 2.083.882.489  |
| 19364   | ASIGNACIÓN PARA LA INVERSIÓN LOCAL SEGÚN NBI Y CUARTA, QUINTA Y SEXTA CATEGORÍA MUNICIPIO DE JAMBALÓ (CAUCA)      | 1.220.177.069  |
| 19392   | ASIGNACIÓN PARA LA INVERSIÓN LOCAL SEGÚN NBI Y CUARTA, QUINTA Y SEXTA CATEGORÍA MUNICIPIO DE LA SIERRA (CAUCA)    | 1.191.548.680  |
| 19397   | ASIGNACIÓN PARA LA INVERSIÓN LOCAL SEGÚN NBI Y CUARTA, QUINTA Y SEXTA CATEGORÍA MUNICIPIO DE LA VEGA (CAUCA)      | 3.025.736.737  |
| 19418   | ASIGNACIÓN PARA LA INVERSIÓN LOCAL SEGÚN NBI Y CUARTA, QUINTA Y SEXTA CATEGORÍA MUNICIPIO DE LÓPEZ (CAUCA)        | 2.232.254.851  |
| 19450   | ASIGNACIÓN PARA LA INVERSIÓN LOCAL SEGÚN NBI Y CUARTA, QUINTA Y SEXTA CATEGORÍA MUNICIPIO DE MERCADERES (CAUCA)   | 1.764.946.297  |
| 19455   | ASIGNACIÓN PARA LA INVERSIÓN LOCAL SEGÚN NBI Y CUARTA, QUINTA Y SEXTA CATEGORÍA MUNICIPIO DE MIRANDA (CAUCA)      | 2.732.333.243  |
| 19473   | ASIGNACIÓN PARA LA INVERSIÓN LOCAL SEGÚN NBI Y CUARTA, QUINTA Y SEXTA CATEGORÍA MUNICIPIO DE MORALES (CAUCA)      | 2.208.810.931  |
| 19513   | ASIGNACIÓN PARA LA INVERSIÓN LOCAL SEGÚN NBI Y CUARTA, QUINTA Y SEXTA CATEGORÍA MUNICIPIO DE PADILLA (CAUCA)      | 643.821.694    |
| 19517   | ASIGNACIÓN PARA LA INVERSIÓN LOCAL SEGÚN NBI Y CUARTA, QUINTA Y SEXTA CATEGORÍA MUNICIPIO DE PAEZ (CAUCA)         | 2.339.207.406  |
| 19532   | ASIGNACIÓN PARA LA INVERSIÓN LOCAL SEGÚN NBI Y CUARTA, QUINTA Y SEXTA CATEGORÍA MUNICIPIO DE PATÍA (CAUCA)        | 1.859.657.665  |
| 19533   | ASIGNACIÓN PARA LA INVERSIÓN LOCAL SEGÚN NBI Y CUARTA, QUINTA Y SEXTA CATEGORÍA MUNICIPIO DE PIAMONTE (CAUCA)     | 1.091.313.964  |
| 19548   | ASIGNACIÓN PARA LA INVERSIÓN LOCAL SEGÚN NBI Y CUARTA, QUINTA Y SEXTA CATEGORÍA MUNICIPIO DE PIENDAMÓ (CAUCA)     | 2.959.073.138  |

PROYECTO DE LEY No

"POR LA CUAL SE DECRETA EL PRESUPUESTO DEL SISTEMA GENERAL DE REGALÍAS  
PARA EL BIENIO DEL 1° DE ENERO DE 2021 AL 31 DE DICIEMBRE DE 2022"

ANEXO No. 3 ASIGNACIÓN PARA LA INVERSIÓN LOCAL SEGÚN NBI Y CUARTA, QUINTA Y SEXTA CATEGORÍA

| SECCIÓN | ENTIDAD   | VALOR          |
|---------|---|----------------|
| 19573   | ASIGNACIÓN PARA LA INVERSIÓN LOCAL SEGÚN NBI Y CUARTA, QUINTA Y SEXTA CATEGORÍA MUNICIPIO DE PUERTO TEJADA (CAUCA)          | 1.506.792.763  |
| 19585   | ASIGNACIÓN PARA LA INVERSIÓN LOCAL SEGÚN NBI Y CUARTA, QUINTA Y SEXTA CATEGORÍA MUNICIPIO DE PURACÉ (CAUCA)                 | 1.355.642.747  |
| 19622   | ASIGNACIÓN PARA LA INVERSIÓN LOCAL SEGÚN NBI Y CUARTA, QUINTA Y SEXTA CATEGORÍA MUNICIPIO DE ROSAS (CAUCA)                  | 1.087.684.977  |
| 19693   | ASIGNACIÓN PARA LA INVERSIÓN LOCAL SEGÚN NBI Y CUARTA, QUINTA Y SEXTA CATEGORÍA MUNICIPIO DE SAN SEBASTIÁN (CAUCA)          | 921.217.981    |
| 19698   | ASIGNACIÓN PARA LA INVERSIÓN LOCAL SEGÚN NBI Y CUARTA, QUINTA Y SEXTA CATEGORÍA MUNICIPIO DE SANTANDER DE QUILICHAO (CAUCA) | 3.071.637.425  |
| 19701   | ASIGNACIÓN PARA LA INVERSIÓN LOCAL SEGÚN NBI Y CUARTA, QUINTA Y SEXTA CATEGORÍA MUNICIPIO DE SANTA ROSA (CAUCA)             | 1.206.116.448  |
| 19743   | ASIGNACIÓN PARA LA INVERSIÓN LOCAL SEGÚN NBI Y CUARTA, QUINTA Y SEXTA CATEGORÍA MUNICIPIO DE SILVIA (CAUCA)                 | 2.080.308.550  |
| 19760   | ASIGNACIÓN PARA LA INVERSIÓN LOCAL SEGÚN NBI Y CUARTA, QUINTA Y SEXTA CATEGORÍA MUNICIPIO DE SOTARA (CAUCA)                 | 1.171.154.344  |
| 19780   | ASIGNACIÓN PARA LA INVERSIÓN LOCAL SEGÚN NBI Y CUARTA, QUINTA Y SEXTA CATEGORÍA MUNICIPIO DE SUÁREZ (CAUCA)                 | 2.160.986.840  |
| 19785   | ASIGNACIÓN PARA LA INVERSIÓN LOCAL SEGÚN NBI Y CUARTA, QUINTA Y SEXTA CATEGORÍA MUNICIPIO DE SUCRE (CAUCA)                  | 1.506.301.599  |
| 19807   | ASIGNACIÓN PARA LA INVERSIÓN LOCAL SEGÚN NBI Y CUARTA, QUINTA Y SEXTA CATEGORÍA MUNICIPIO DE TIMBÍO (CAUCA)                 | 2.272.545.172  |
| 19809   | ASIGNACIÓN PARA LA INVERSIÓN LOCAL SEGÚN NBI Y CUARTA, QUINTA Y SEXTA CATEGORÍA MUNICIPIO DE TIMBIQUÍ (CAUCA)               | 3.259.311.968  |
| 19821   | ASIGNACIÓN PARA LA INVERSIÓN LOCAL SEGÚN NBI Y CUARTA, QUINTA Y SEXTA CATEGORÍA MUNICIPIO DE TORIBIO (CAUCA)                | 1.940.127.175  |
| 19824   | ASIGNACIÓN PARA LA INVERSIÓN LOCAL SEGÚN NBI Y CUARTA, QUINTA Y SEXTA CATEGORÍA MUNICIPIO DE TOTORÓ (CAUCA)                 | 1.758.074.765  |
| 19845   | ASIGNACIÓN PARA LA INVERSIÓN LOCAL SEGÚN NBI Y CUARTA, QUINTA Y SEXTA CATEGORÍA MUNICIPIO DE VILLA RICA (CAUCA)             | 1.042.641.195  |
| 20      | CESAR   | 56.295.979.789 |
| 20001   | ASIGNACIÓN PARA LA INVERSIÓN LOCAL SEGÚN NBI Y CUARTA, QUINTA Y SEXTA CATEGORÍA MUNICIPIO DE VALLEDUPAR (CESAR)             | 5.025.399.963  |
| 20011   | ASIGNACIÓN PARA LA INVERSIÓN LOCAL SEGÚN NBI Y CUARTA, QUINTA Y SEXTA CATEGORÍA MUNICIPIO DE AGUACHICA (CESAR)              | 6.171.507.634  |
| 20013   | ASIGNACIÓN PARA LA INVERSIÓN LOCAL SEGÚN NBI Y CUARTA, QUINTA Y SEXTA CATEGORÍA MUNICIPIO DE AGUSTÍN CODAZZI (CESAR)        | 3.115.402.983  |
| 20032   | ASIGNACIÓN PARA LA INVERSIÓN LOCAL SEGÚN NBI Y CUARTA, QUINTA Y SEXTA CATEGORÍA MUNICIPIO DE ASTREA (CESAR)                 | 2.128.844.958  |
| 20045   | ASIGNACIÓN PARA LA INVERSIÓN LOCAL SEGÚN NBI Y CUARTA, QUINTA Y SEXTA CATEGORÍA MUNICIPIO DE BECERRIL (CESAR)               | 2.181.731.916  |
| 20060   | ASIGNACIÓN PARA LA INVERSIÓN LOCAL SEGÚN NBI Y CUARTA, QUINTA Y SEXTA CATEGORÍA MUNICIPIO DE BOSCONIA (CESAR)               | 2.602.275.516  |
| 20175   | ASIGNACIÓN PARA LA INVERSIÓN LOCAL SEGÚN NBI Y CUARTA, QUINTA Y SEXTA CATEGORÍA MUNICIPIO DE CHIMICHAGUA (CESAR)            | 2.329.661.950  |
| 20178   | ASIGNACIÓN PARA LA INVERSIÓN LOCAL SEGÚN NBI Y CUARTA, QUINTA Y SEXTA CATEGORÍA MUNICIPIO DE CHIRIGUANÁ (CESAR)             | 1.964.922.976  |
| 20228   | ASIGNACIÓN PARA LA INVERSIÓN LOCAL SEGÚN NBI Y CUARTA, QUINTA Y SEXTA CATEGORÍA MUNICIPIO DE CURUMANÍ (CESAR)               | 2.358.203.543  |
| 20238   | ASIGNACIÓN PARA LA INVERSIÓN LOCAL SEGÚN NBI Y CUARTA, QUINTA Y SEXTA CATEGORÍA MUNICIPIO DE EL COPEY (CESAR)               | 2.090.032.549  |
| 20250   | ASIGNACIÓN PARA LA INVERSIÓN LOCAL SEGÚN NBI Y CUARTA, QUINTA Y SEXTA CATEGORÍA MUNICIPIO DE EL PASO (CESAR)                | 2.082.031.336  |

PROYECTO DE LEY No

"POR LA CUAL SE DECRETA EL PRESUPUESTO DEL SISTEMA GENERAL DE REGALÍAS  
PARA EL BIENIO DEL 1º DE ENERO DE 2021 AL 31 DE DICIEMBRE DE 2022"

ANEXO No. 3 ASIGNACIÓN PARA LA INVERSIÓN LOCAL SEGÚN NBI Y CUARTA, QUINTA Y SEXTA CATEGORÍA

| SECCIÓN | ENTIDAD  | VALOR           |
|---------|--|-----------------|
| 20295   | ASIGNACIÓN PARA LA INVERSIÓN LOCAL SEGÚN NBI Y CUARTA, QUINTA Y SEXTA CATEGORÍA MUNICIPIO DE GAMARRA (CESAR)             | 1.439.110.863   |
| 20310   | ASIGNACIÓN PARA LA INVERSIÓN LOCAL SEGÚN NBI Y CUARTA, QUINTA Y SEXTA CATEGORÍA MUNICIPIO DE GONZÁLEZ (CESAR)            | 831.613.418     |
| 20383   | ASIGNACIÓN PARA LA INVERSIÓN LOCAL SEGÚN NBI Y CUARTA, QUINTA Y SEXTA CATEGORÍA MUNICIPIO DE LA GLORIA (CESAR)           | 1.578.957.528   |
| 20400   | ASIGNACIÓN PARA LA INVERSIÓN LOCAL SEGÚN NBI Y CUARTA, QUINTA Y SEXTA CATEGORÍA MUNICIPIO DE LA JAGUA DE IBIRICO (CESAR) | 2.184.320.114   |
| 20443   | ASIGNACIÓN PARA LA INVERSIÓN LOCAL SEGÚN NBI Y CUARTA, QUINTA Y SEXTA CATEGORÍA MUNICIPIO DE MANAURE (CESAR)             | 1.380.225.861   |
| 20517   | ASIGNACIÓN PARA LA INVERSIÓN LOCAL SEGÚN NBI Y CUARTA, QUINTA Y SEXTA CATEGORÍA MUNICIPIO DE PAILITAS (CESAR)            | 1.668.349.499   |
| 20550   | ASIGNACIÓN PARA LA INVERSIÓN LOCAL SEGÚN NBI Y CUARTA, QUINTA Y SEXTA CATEGORÍA MUNICIPIO DE PELAYA (CESAR)              | 1.808.588.510   |
| 20570   | ASIGNACIÓN PARA LA INVERSIÓN LOCAL SEGÚN NBI Y CUARTA, QUINTA Y SEXTA CATEGORÍA MUNICIPIO DE PUEBLO BELLO (CESAR)        | 3.428.750.758   |
| 20614   | ASIGNACIÓN PARA LA INVERSIÓN LOCAL SEGÚN NBI Y CUARTA, QUINTA Y SEXTA CATEGORÍA MUNICIPIO DE RÍO DE ORO (CESAR)          | 1.452.080.995   |
| 20621   | ASIGNACIÓN PARA LA INVERSIÓN LOCAL SEGÚN NBI Y CUARTA, QUINTA Y SEXTA CATEGORÍA MUNICIPIO DE LA PAZ (CESAR)              | 2.099.753.024   |
| 20710   | ASIGNACIÓN PARA LA INVERSIÓN LOCAL SEGÚN NBI Y CUARTA, QUINTA Y SEXTA CATEGORÍA MUNICIPIO DE SAN ALBERTO (CESAR)         | 1.404.380.123   |
| 20750   | ASIGNACIÓN PARA LA INVERSIÓN LOCAL SEGÚN NBI Y CUARTA, QUINTA Y SEXTA CATEGORÍA MUNICIPIO DE SAN DIEGO (CESAR)           | 1.552.281.145   |
| 20770   | ASIGNACIÓN PARA LA INVERSIÓN LOCAL SEGÚN NBI Y CUARTA, QUINTA Y SEXTA CATEGORÍA MUNICIPIO DE SAN MARTÍN (CESAR)          | 1.865.369.030   |
| 20787   | ASIGNACIÓN PARA LA INVERSIÓN LOCAL SEGÚN NBI Y CUARTA, QUINTA Y SEXTA CATEGORÍA MUNICIPIO DE TAMALAMEQUE (CESAR)         | 1.552.183.595   |
| 23      | CÓRDOBA  | 133.844.162.668 |
| 23001   | ASIGNACIÓN PARA LA INVERSIÓN LOCAL SEGÚN NBI Y CUARTA, QUINTA Y SEXTA CATEGORÍA MUNICIPIO DE MONTERÍA (CÓRDOBA)          | 29.799.853.847  |
| 23068   | ASIGNACIÓN PARA LA INVERSIÓN LOCAL SEGÚN NBI Y CUARTA, QUINTA Y SEXTA CATEGORÍA MUNICIPIO DE AYAPEL (CÓRDOBA)            | 3.534.206.150   |
| 23079   | ASIGNACIÓN PARA LA INVERSIÓN LOCAL SEGÚN NBI Y CUARTA, QUINTA Y SEXTA CATEGORÍA MUNICIPIO DE BUENAVISTA (CÓRDOBA)        | 2.269.153.534   |
| 23090   | ASIGNACIÓN PARA LA INVERSIÓN LOCAL SEGÚN NBI Y CUARTA, QUINTA Y SEXTA CATEGORÍA MUNICIPIO DE CANALETE (CÓRDOBA)          | 2.888.484.109   |
| 23162   | ASIGNACIÓN PARA LA INVERSIÓN LOCAL SEGÚN NBI Y CUARTA, QUINTA Y SEXTA CATEGORÍA MUNICIPIO DE CERETÉ (CÓRDOBA)            | 6.015.634.174   |
| 23168   | ASIGNACIÓN PARA LA INVERSIÓN LOCAL SEGÚN NBI Y CUARTA, QUINTA Y SEXTA CATEGORÍA MUNICIPIO DE CHIMÁ (CÓRDOBA)             | 2.012.027.776   |
| 23182   | ASIGNACIÓN PARA LA INVERSIÓN LOCAL SEGÚN NBI Y CUARTA, QUINTA Y SEXTA CATEGORÍA MUNICIPIO DE CHINÚ (CÓRDOBA)             | 3.211.598.851   |
| 23189   | ASIGNACIÓN PARA LA INVERSIÓN LOCAL SEGÚN NBI Y CUARTA, QUINTA Y SEXTA CATEGORÍA MUNICIPIO DE CIÉNAGA DE ORO (CÓRDOBA)    | 4.432.607.496   |
| 23300   | ASIGNACIÓN PARA LA INVERSIÓN LOCAL SEGÚN NBI Y CUARTA, QUINTA Y SEXTA CATEGORÍA MUNICIPIO DE COTORRA (CÓRDOBA)           | 1.587.577.853   |
| 23350   | ASIGNACIÓN PARA LA INVERSIÓN LOCAL SEGÚN NBI Y CUARTA, QUINTA Y SEXTA CATEGORÍA MUNICIPIO DE LA APARTADA (CÓRDOBA)       | 1.665.738.669   |
| 23417   | ASIGNACIÓN PARA LA INVERSIÓN LOCAL SEGÚN NBI Y CUARTA, QUINTA Y SEXTA CATEGORÍA MUNICIPIO DE LORICA (CÓRDOBA)            | 7.722.704.477   |
| 23419   | ASIGNACIÓN PARA LA INVERSIÓN LOCAL SEGÚN NBI Y CUARTA, QUINTA Y SEXTA CATEGORÍA MUNICIPIO DE LOS CÓRDOBAS (CÓRDOBA)      | 3.043.342.928   |

PROYECTO DE LEY No

"POR LA CUAL SE DECRETA EL PRESUPUESTO DEL SISTEMA GENERAL DE REGALÍAS  
PARA EL BIENIO DEL 1° DE ENERO DE 2021 AL 31 DE DICIEMBRE DE 2022"

ANEXO No. 3 ASIGNACIÓN PARA LA INVERSIÓN LOCAL SEGÚN NBI Y CUARTA, QUINTA Y SEXTA CATEGORÍA

| SECCIÓN | ENTIDAD  | VALOR          |
|---------|--|----------------|
| 23464   | ASIGNACIÓN PARA LA INVERSIÓN LOCAL SEGÚN NBI Y CUARTA, QUINTA Y SEXTA CATEGORÍA MUNICIPIO DE MOMIL (CÓRDOBA)                   | 1.701.160.750  |
| 23466   | ASIGNACIÓN PARA LA INVERSIÓN LOCAL SEGÚN NBI Y CUARTA, QUINTA Y SEXTA CATEGORÍA MUNICIPIO DE MONTELÍBANO (CÓRDOBA)             | 5.692.969.216  |
| 23500   | ASIGNACIÓN PARA LA INVERSIÓN LOCAL SEGÚN NBI Y CUARTA, QUINTA Y SEXTA CATEGORÍA MUNICIPIO DE MOÑITOS (CÓRDOBA)                 | 3.578.984.034  |
| 23555   | ASIGNACIÓN PARA LA INVERSIÓN LOCAL SEGÚN NBI Y CUARTA, QUINTA Y SEXTA CATEGORÍA MUNICIPIO DE PLANETA RICA (CÓRDOBA)            | 4.417.195.087  |
| 23570   | ASIGNACIÓN PARA LA INVERSIÓN LOCAL SEGÚN NBI Y CUARTA, QUINTA Y SEXTA CATEGORÍA MUNICIPIO DE PUEBLO NUEVO (CÓRDOBA)            | 2.886.348.341  |
| 23574   | ASIGNACIÓN PARA LA INVERSIÓN LOCAL SEGÚN NBI Y CUARTA, QUINTA Y SEXTA CATEGORÍA MUNICIPIO DE PUERTO ESCONDIDO (CÓRDOBA)        | 3.421.579.448  |
| 23580   | ASIGNACIÓN PARA LA INVERSIÓN LOCAL SEGÚN NBI Y CUARTA, QUINTA Y SEXTA CATEGORÍA MUNICIPIO DE PUERTO LIBERTADOR (CÓRDOBA)       | 3.643.457.549  |
| 23586   | ASIGNACIÓN PARA LA INVERSIÓN LOCAL SEGÚN NBI Y CUARTA, QUINTA Y SEXTA CATEGORÍA MUNICIPIO DE PURÍSIMA (CÓRDOBA)                | 1.955.660.978  |
| 23660   | ASIGNACIÓN PARA LA INVERSIÓN LOCAL SEGÚN NBI Y CUARTA, QUINTA Y SEXTA CATEGORÍA MUNICIPIO DE SAHAGÚN (CÓRDOBA)                 | 5.751.391.121  |
| 23670   | ASIGNACIÓN PARA LA INVERSIÓN LOCAL SEGÚN NBI Y CUARTA, QUINTA Y SEXTA CATEGORÍA MUNICIPIO DE SAN ANDRÉS SOTAVENTO (CÓRDOBA)    | 4.428.999.621  |
| 23672   | ASIGNACIÓN PARA LA INVERSIÓN LOCAL SEGÚN NBI Y CUARTA, QUINTA Y SEXTA CATEGORÍA MUNICIPIO DE SAN ANTERO (CÓRDOBA)              | 2.277.983.839  |
| 23675   | ASIGNACIÓN PARA LA INVERSIÓN LOCAL SEGÚN NBI Y CUARTA, QUINTA Y SEXTA CATEGORÍA MUNICIPIO DE SAN BERNARDO DEL VIENTO (CÓRDOBA) | 2.869.367.562  |
| 23678   | ASIGNACIÓN PARA LA INVERSIÓN LOCAL SEGÚN NBI Y CUARTA, QUINTA Y SEXTA CATEGORÍA MUNICIPIO DE SAN CARLOS (CÓRDOBA)              | 2.421.080.957  |
| 23682   | ASIGNACIÓN PARA LA INVERSIÓN LOCAL SEGÚN NBI Y CUARTA, QUINTA Y SEXTA CATEGORÍA MUNICIPIO DE SAN JOSÉ DE URÉ (CÓRDOBA)         | 2.212.524.043  |
| 23686   | ASIGNACIÓN PARA LA INVERSIÓN LOCAL SEGÚN NBI Y CUARTA, QUINTA Y SEXTA CATEGORÍA MUNICIPIO DE SAN PELAYO (CÓRDOBA)              | 3.064.137.264  |
| 23807   | ASIGNACIÓN PARA LA INVERSIÓN LOCAL SEGÚN NBI Y CUARTA, QUINTA Y SEXTA CATEGORÍA MUNICIPIO DE TIERRALTA (CÓRDOBA)               | 7.054.982.137  |
| 23815   | ASIGNACIÓN PARA LA INVERSIÓN LOCAL SEGÚN NBI Y CUARTA, QUINTA Y SEXTA CATEGORÍA MUNICIPIO DE TUCHÍN (CÓRDOBA)                  | 4.881.762.840  |
| 23855   | ASIGNACIÓN PARA LA INVERSIÓN LOCAL SEGÚN NBI Y CUARTA, QUINTA Y SEXTA CATEGORÍA MUNICIPIO DE VALENCIA (CÓRDOBA)                | 3.401.648.016  |
| 25      | CUNDINAMARCA   | 84.250.433.210 |
| 25001   | ASIGNACIÓN PARA LA INVERSIÓN LOCAL SEGÚN NBI Y CUARTA, QUINTA Y SEXTA CATEGORÍA MUNICIPIO DE AGUA DE DIOS (CUNDINAMARCA)       | 691.977.056    |
| 25019   | ASIGNACIÓN PARA LA INVERSIÓN LOCAL SEGÚN NBI Y CUARTA, QUINTA Y SEXTA CATEGORÍA MUNICIPIO DE ALBÁN (CUNDINAMARCA)              | 625.511.015    |
| 25035   | ASIGNACIÓN PARA LA INVERSIÓN LOCAL SEGÚN NBI Y CUARTA, QUINTA Y SEXTA CATEGORÍA MUNICIPIO DE ANAPOIMA (CUNDINAMARCA)           | 910.822.223    |
| 25040   | ASIGNACIÓN PARA LA INVERSIÓN LOCAL SEGÚN NBI Y CUARTA, QUINTA Y SEXTA CATEGORÍA MUNICIPIO DE ANOLAIMA (CUNDINAMARCA)           | 843.654.544    |
| 25053   | ASIGNACIÓN PARA LA INVERSIÓN LOCAL SEGÚN NBI Y CUARTA, QUINTA Y SEXTA CATEGORÍA MUNICIPIO DE ARBELÁEZ (CUNDINAMARCA)           | 785.323.493    |
| 25086   | ASIGNACIÓN PARA LA INVERSIÓN LOCAL SEGÚN NBI Y CUARTA, QUINTA Y SEXTA CATEGORÍA MUNICIPIO DE BELTRÁN (CUNDINAMARCA)            | 369.502.826    |
| 25095   | ASIGNACIÓN PARA LA INVERSIÓN LOCAL SEGÚN NBI Y CUARTA, QUINTA Y SEXTA CATEGORÍA MUNICIPIO DE BITUIMA (CUNDINAMARCA)            | 418.508.398    |
| 25099   | ASIGNACIÓN PARA LA INVERSIÓN LOCAL SEGÚN NBI Y CUARTA, QUINTA Y SEXTA CATEGORÍA MUNICIPIO DE BOJACÁ (CUNDINAMARCA)             | 741.906.667    |

PROYECTO DE LEY No

"POR LA CUAL SE DECRETA EL PRESUPUESTO DEL SISTEMA GENERAL DE REGALÍAS  
PARA EL BIENIO DEL 1° DE ENERO DE 2021 AL 31 DE DICIEMBRE DE 2022"

ANEXO No. 3 ASIGNACIÓN PARA LA INVERSIÓN LOCAL SEGÚN NBI Y CUARTA, QUINTA Y SEXTA CATEGORÍA

| SECCIÓN | ENTIDAD  | VALOR         |
|---------|--|---------------|
| 25120   | ASIGNACIÓN PARA LA INVERSIÓN LOCAL SEGÚN NBI Y CUARTA, QUINTA Y SEXTA CATEGORÍA MUNICIPIO DE CABRERA (CUNDINAMARCA)          | 564.071.932   |
| 25123   | ASIGNACIÓN PARA LA INVERSIÓN LOCAL SEGÚN NBI Y CUARTA, QUINTA Y SEXTA CATEGORÍA MUNICIPIO DE CACHIPAY (CUNDINAMARCA)         | 720.588.133   |
| 25148   | ASIGNACIÓN PARA LA INVERSIÓN LOCAL SEGÚN NBI Y CUARTA, QUINTA Y SEXTA CATEGORÍA MUNICIPIO DE CAPARRAPÍ (CUNDINAMARCA)        | 1.551.485.760 |
| 25151   | ASIGNACIÓN PARA LA INVERSIÓN LOCAL SEGÚN NBI Y CUARTA, QUINTA Y SEXTA CATEGORÍA MUNICIPIO DE CAQUEZA (CUNDINAMARCA)          | 1.034.129.149 |
| 25154   | ASIGNACIÓN PARA LA INVERSIÓN LOCAL SEGÚN NBI Y CUARTA, QUINTA Y SEXTA CATEGORÍA MUNICIPIO DE CARMEN DE CARUPA (CUNDINAMARCA) | 768.915.228   |
| 25168   | ASIGNACIÓN PARA LA INVERSIÓN LOCAL SEGÚN NBI Y CUARTA, QUINTA Y SEXTA CATEGORÍA MUNICIPIO DE CHAGUANÍ (CUNDINAMARCA)         | 671.249.367   |
| 25178   | ASIGNACIÓN PARA LA INVERSIÓN LOCAL SEGÚN NBI Y CUARTA, QUINTA Y SEXTA CATEGORÍA MUNICIPIO DE CHIPAQUE (CUNDINAMARCA)         | 707.846.406   |
| 25181   | ASIGNACIÓN PARA LA INVERSIÓN LOCAL SEGÚN NBI Y CUARTA, QUINTA Y SEXTA CATEGORÍA MUNICIPIO DE CHOACHÍ (CUNDINAMARCA)          | 696.005.910   |
| 25183   | ASIGNACIÓN PARA LA INVERSIÓN LOCAL SEGÚN NBI Y CUARTA, QUINTA Y SEXTA CATEGORÍA MUNICIPIO DE CHOCONTÁ (CUNDINAMARCA)         | 1.797.847.032 |
| 25200   | ASIGNACIÓN PARA LA INVERSIÓN LOCAL SEGÚN NBI Y CUARTA, QUINTA Y SEXTA CATEGORÍA MUNICIPIO DE COGUA (CUNDINAMARCA)            | 903.563.179   |
| 25224   | ASIGNACIÓN PARA LA INVERSIÓN LOCAL SEGÚN NBI Y CUARTA, QUINTA Y SEXTA CATEGORÍA MUNICIPIO DE CUCUNUBÁ (CUNDINAMARCA)         | 737.378.108   |
| 25245   | ASIGNACIÓN PARA LA INVERSIÓN LOCAL SEGÚN NBI Y CUARTA, QUINTA Y SEXTA CATEGORÍA MUNICIPIO DE EL COLEGIO (CUNDINAMARCA)       | 1.040.321.198 |
| 25258   | ASIGNACIÓN PARA LA INVERSIÓN LOCAL SEGÚN NBI Y CUARTA, QUINTA Y SEXTA CATEGORÍA MUNICIPIO DE EL PEÑÓN (CUNDINAMARCA)         | 964.753.753   |
| 25260   | ASIGNACIÓN PARA LA INVERSIÓN LOCAL SEGÚN NBI Y CUARTA, QUINTA Y SEXTA CATEGORÍA MUNICIPIO DE EL ROSAL (CUNDINAMARCA)         | 1.003.919.992 |
| 25279   | ASIGNACIÓN PARA LA INVERSIÓN LOCAL SEGÚN NBI Y CUARTA, QUINTA Y SEXTA CATEGORÍA MUNICIPIO DE FOMEQUE (CUNDINAMARCA)          | 835.715.481   |
| 25281   | ASIGNACIÓN PARA LA INVERSIÓN LOCAL SEGÚN NBI Y CUARTA, QUINTA Y SEXTA CATEGORÍA MUNICIPIO DE FOSCA (CUNDINAMARCA)            | 720.377.817   |
| 25288   | ASIGNACIÓN PARA LA INVERSIÓN LOCAL SEGÚN NBI Y CUARTA, QUINTA Y SEXTA CATEGORÍA MUNICIPIO DE FÚQUENE (CUNDINAMARCA)          | 518.437.503   |
| 25293   | ASIGNACIÓN PARA LA INVERSIÓN LOCAL SEGÚN NBI Y CUARTA, QUINTA Y SEXTA CATEGORÍA MUNICIPIO DE GACHALA (CUNDINAMARCA)          | 740.654.792   |
| 25295   | ASIGNACIÓN PARA LA INVERSIÓN LOCAL SEGÚN NBI Y CUARTA, QUINTA Y SEXTA CATEGORÍA MUNICIPIO DE GACHANCIPÁ (CUNDINAMARCA)       | 854.908.983   |
| 25297   | ASIGNACIÓN PARA LA INVERSIÓN LOCAL SEGÚN NBI Y CUARTA, QUINTA Y SEXTA CATEGORÍA MUNICIPIO DE GACHETÁ (CUNDINAMARCA)          | 914.344.911   |
| 25299   | ASIGNACIÓN PARA LA INVERSIÓN LOCAL SEGÚN NBI Y CUARTA, QUINTA Y SEXTA CATEGORÍA MUNICIPIO DE GAMA (CUNDINAMARCA)             | 415.031.506   |
| 25312   | ASIGNACIÓN PARA LA INVERSIÓN LOCAL SEGÚN NBI Y CUARTA, QUINTA Y SEXTA CATEGORÍA MUNICIPIO DE GRANADA (CUNDINAMARCA)          | 587.334.037   |
| 25317   | ASIGNACIÓN PARA LA INVERSIÓN LOCAL SEGÚN NBI Y CUARTA, QUINTA Y SEXTA CATEGORÍA MUNICIPIO DE GUACHETÁ (CUNDINAMARCA)         | 933.513.048   |
| 25320   | ASIGNACIÓN PARA LA INVERSIÓN LOCAL SEGÚN NBI Y CUARTA, QUINTA Y SEXTA CATEGORÍA MUNICIPIO DE GUADUAS (CUNDINAMARCA)          | 1.727.798.233 |
| 25322   | ASIGNACIÓN PARA LA INVERSIÓN LOCAL SEGÚN NBI Y CUARTA, QUINTA Y SEXTA CATEGORÍA MUNICIPIO DE GUASCA (CUNDINAMARCA)           | 801.420.857   |
| 25324   | ASIGNACIÓN PARA LA INVERSIÓN LOCAL SEGÚN NBI Y CUARTA, QUINTA Y SEXTA CATEGORÍA MUNICIPIO DE GUATAQUÍ (CUNDINAMARCA)         | 450.331.555   |
| 25326   | ASIGNACIÓN PARA LA INVERSIÓN LOCAL SEGÚN NBI Y CUARTA, QUINTA Y SEXTA CATEGORÍA MUNICIPIO DE GUATAVITA (CUNDINAMARCA)        | 545.214.426   |

PROYECTO DE LEY No

"POR LA CUAL SE DECRETA EL PRESUPUESTO DEL SISTEMA GENERAL DE REGALÍAS  
PARA EL BIENIO DEL 1° DE ENERO DE 2021 AL 31 DE DICIEMBRE DE 2022"

| ANEXO No. 3 ASIGNACIÓN PARA LA INVERSIÓN LOCAL SEGÚN NBI Y CUARTA, QUINTA Y SEXTA CATEGORÍA |   |               |
|---|---|---------------|
| SECCIÓN   | ENTIDAD   | VALOR         |
| 25328   | ASIGNACIÓN PARA LA INVERSIÓN LOCAL SEGÚN NBI Y CUARTA, QUINTA Y SEXTA CATEGORÍA MUNICIPIO DE GUAYABAL DE SIQUIMA (CUNDINAMARCA) | 558.010.617   |
| 25335   | ASIGNACIÓN PARA LA INVERSIÓN LOCAL SEGÚN NBI Y CUARTA, QUINTA Y SEXTA CATEGORÍA MUNICIPIO DE GUAYABETAL (CUNDINAMARCA)          | 621.145.388   |
| 25339   | ASIGNACIÓN PARA LA INVERSIÓN LOCAL SEGÚN NBI Y CUARTA, QUINTA Y SEXTA CATEGORÍA MUNICIPIO DE GUTIÉRREZ (CUNDINAMARCA)           | 498.248.040   |
| 25368   | ASIGNACIÓN PARA LA INVERSIÓN LOCAL SEGÚN NBI Y CUARTA, QUINTA Y SEXTA CATEGORÍA MUNICIPIO DE JERUSALÉN (CUNDINAMARCA)           | 492.350.568   |
| 25372   | ASIGNACIÓN PARA LA INVERSIÓN LOCAL SEGÚN NBI Y CUARTA, QUINTA Y SEXTA CATEGORÍA MUNICIPIO DE JUNÍN (CUNDINAMARCA)               | 799.631.157   |
| 25377   | ASIGNACIÓN PARA LA INVERSIÓN LOCAL SEGÚN NBI Y CUARTA, QUINTA Y SEXTA CATEGORÍA MUNICIPIO DE LA CALERA (CUNDINAMARCA)           | 1.011.963.196 |
| 25386   | ASIGNACIÓN PARA LA INVERSIÓN LOCAL SEGÚN NBI Y CUARTA, QUINTA Y SEXTA CATEGORÍA MUNICIPIO DE LA MESA (CUNDINAMARCA)             | 1.385.064.990 |
| 25394   | ASIGNACIÓN PARA LA INVERSIÓN LOCAL SEGÚN NBI Y CUARTA, QUINTA Y SEXTA CATEGORÍA MUNICIPIO DE LA PALMA (CUNDINAMARCA)            | 1.112.024.773 |
| 25398   | ASIGNACIÓN PARA LA INVERSIÓN LOCAL SEGÚN NBI Y CUARTA, QUINTA Y SEXTA CATEGORÍA MUNICIPIO DE LA PEÑA (CUNDINAMARCA)             | 1.164.688.945 |
| 25402   | ASIGNACIÓN PARA LA INVERSIÓN LOCAL SEGÚN NBI Y CUARTA, QUINTA Y SEXTA CATEGORÍA MUNICIPIO DE LA VEGA (CUNDINAMARCA)             | 857.698.230   |
| 25407   | ASIGNACIÓN PARA LA INVERSIÓN LOCAL SEGÚN NBI Y CUARTA, QUINTA Y SEXTA CATEGORÍA MUNICIPIO DE LENGUAZAQUE (CUNDINAMARCA)         | 780.404.379   |
| 25426   | ASIGNACIÓN PARA LA INVERSIÓN LOCAL SEGÚN NBI Y CUARTA, QUINTA Y SEXTA CATEGORÍA MUNICIPIO DE MACHETA (CUNDINAMARCA)             | 690.859.126   |
| 25436   | ASIGNACIÓN PARA LA INVERSIÓN LOCAL SEGÚN NBI Y CUARTA, QUINTA Y SEXTA CATEGORÍA MUNICIPIO DE MANTA (CUNDINAMARCA)               | 417.582.484   |
| 25438   | ASIGNACIÓN PARA LA INVERSIÓN LOCAL SEGÚN NBI Y CUARTA, QUINTA Y SEXTA CATEGORÍA MUNICIPIO DE MEDINA (CUNDINAMARCA)              | 1.049.776.495 |
| 25483   | ASIGNACIÓN PARA LA INVERSIÓN LOCAL SEGÚN NBI Y CUARTA, QUINTA Y SEXTA CATEGORÍA MUNICIPIO DE NARIÑO (CUNDINAMARCA)              | 415.144.385   |
| 25486   | ASIGNACIÓN PARA LA INVERSIÓN LOCAL SEGÚN NBI Y CUARTA, QUINTA Y SEXTA CATEGORÍA MUNICIPIO DE NEMOCÓN (CUNDINAMARCA)             | 735.881.974   |
| 25488   | ASIGNACIÓN PARA LA INVERSIÓN LOCAL SEGÚN NBI Y CUARTA, QUINTA Y SEXTA CATEGORÍA MUNICIPIO DE NILO (CUNDINAMARCA)                | 1.040.795.869 |
| 25489   | ASIGNACIÓN PARA LA INVERSIÓN LOCAL SEGÚN NBI Y CUARTA, QUINTA Y SEXTA CATEGORÍA MUNICIPIO DE NIMAIMA (CUNDINAMARCA)             | 601.331.871   |
| 25491   | ASIGNACIÓN PARA LA INVERSIÓN LOCAL SEGÚN NBI Y CUARTA, QUINTA Y SEXTA CATEGORÍA MUNICIPIO DE NOCAIMA (CUNDINAMARCA)             | 645.931.276   |
| 25506   | ASIGNACIÓN PARA LA INVERSIÓN LOCAL SEGÚN NBI Y CUARTA, QUINTA Y SEXTA CATEGORÍA MUNICIPIO DE VENECIA (CUNDINAMARCA)             | 625.590.147   |
| 25513   | ASIGNACIÓN PARA LA INVERSIÓN LOCAL SEGÚN NBI Y CUARTA, QUINTA Y SEXTA CATEGORÍA MUNICIPIO DE PACHO (CUNDINAMARCA)               | 1.214.504.549 |
| 25518   | ASIGNACIÓN PARA LA INVERSIÓN LOCAL SEGÚN NBI Y CUARTA, QUINTA Y SEXTA CATEGORÍA MUNICIPIO DE PAIME (CUNDINAMARCA)               | 1.105.178.748 |
| 25524   | ASIGNACIÓN PARA LA INVERSIÓN LOCAL SEGÚN NBI Y CUARTA, QUINTA Y SEXTA CATEGORÍA MUNICIPIO DE PANDI (CUNDINAMARCA)               | 662.017.541   |
| 25530   | ASIGNACIÓN PARA LA INVERSIÓN LOCAL SEGÚN NBI Y CUARTA, QUINTA Y SEXTA CATEGORÍA MUNICIPIO DE PARATEBUENO (CUNDINAMARCA)         | 922.366.348   |
| 25535   | ASIGNACIÓN PARA LA INVERSIÓN LOCAL SEGÚN NBI Y CUARTA, QUINTA Y SEXTA CATEGORÍA MUNICIPIO DE PASCA (CUNDINAMARCA)               | 803.834.875   |
| 25572   | ASIGNACIÓN PARA LA INVERSIÓN LOCAL SEGÚN NBI Y CUARTA, QUINTA Y SEXTA CATEGORÍA MUNICIPIO DE PUERTO SALGAR (CUNDINAMARCA)       | 1.111.584.460 |
| 25580   | ASIGNACIÓN PARA LA INVERSIÓN LOCAL SEGÚN NBI Y CUARTA, QUINTA Y SEXTA CATEGORÍA MUNICIPIO DE PULÍ (CUNDINAMARCA)                | 466.718.728   |

PROYECTO DE LEY No

"POR LA CUAL SE DECRETA EL PRESUPUESTO DEL SISTEMA GENERAL DE REGALÍAS  
PARA EL BIENIO DEL 1° DE ENERO DE 2021 AL 31 DE DICIEMBRE DE 2022"

| ANEXO No. 3 ASIGNACIÓN PARA LA INVERSIÓN LOCAL SEGÚN NBI Y CUARTA, QUINTA Y SEXTA CATEGORÍA |  |               |
|---|--|---------------|
| SECCIÓN   | ENTIDAD  | VALOR         |
| 25592   | ASIGNACIÓN PARA LA INVERSIÓN LOCAL SEGÚN NBI Y CUARTA, QUINTA Y SEXTA CATEGORÍA MUNICIPIO DE QUEBRADANEGRA (CUNDINAMARCA)              | 592.352.849   |
| 25594   | ASIGNACIÓN PARA LA INVERSIÓN LOCAL SEGÚN NBI Y CUARTA, QUINTA Y SEXTA CATEGORÍA MUNICIPIO DE QUETAME (CUNDINAMARCA)                    | 565.030.484   |
| 25596   | ASIGNACIÓN PARA LA INVERSIÓN LOCAL SEGÚN NBI Y CUARTA, QUINTA Y SEXTA CATEGORÍA MUNICIPIO DE QUIPILE (CUNDINAMARCA)                    | 894.865.051   |
| 25599   | ASIGNACIÓN PARA LA INVERSIÓN LOCAL SEGÚN NBI Y CUARTA, QUINTA Y SEXTA CATEGORÍA MUNICIPIO DE APULO (CUNDINAMARCA)                      | 1.007.031.765 |
| 25612   | ASIGNACIÓN PARA LA INVERSIÓN LOCAL SEGÚN NBI Y CUARTA, QUINTA Y SEXTA CATEGORÍA MUNICIPIO DE RICAURTE (CUNDINAMARCA)                   | 772.326.096   |
| 25645   | ASIGNACIÓN PARA LA INVERSIÓN LOCAL SEGÚN NBI Y CUARTA, QUINTA Y SEXTA CATEGORÍA MUNICIPIO DE SAN ANTONIO DEL TEQUENDAMA (CUNDINAMARCA) | 848.891.135   |
| 25649   | ASIGNACIÓN PARA LA INVERSIÓN LOCAL SEGÚN NBI Y CUARTA, QUINTA Y SEXTA CATEGORÍA MUNICIPIO DE SAN BERNARDO (CUNDINAMARCA)               | 742.092.188   |
| 25653   | ASIGNACIÓN PARA LA INVERSIÓN LOCAL SEGÚN NBI Y CUARTA, QUINTA Y SEXTA CATEGORÍA MUNICIPIO DE SAN CAYETANO (CUNDINAMARCA)               | 489.000.290   |
| 25658   | ASIGNACIÓN PARA LA INVERSIÓN LOCAL SEGÚN NBI Y CUARTA, QUINTA Y SEXTA CATEGORÍA MUNICIPIO DE SAN FRANCISCO (CUNDINAMARCA)              | 667.447.169   |
| 25662   | ASIGNACIÓN PARA LA INVERSIÓN LOCAL SEGÚN NBI Y CUARTA, QUINTA Y SEXTA CATEGORÍA MUNICIPIO DE SAN JUAN DE RÍO SECO (CUNDINAMARCA)       | 804.474.602   |
| 25718   | ASIGNACIÓN PARA LA INVERSIÓN LOCAL SEGÚN NBI Y CUARTA, QUINTA Y SEXTA CATEGORÍA MUNICIPIO DE SASAIMA (CUNDINAMARCA)                    | 718.727.606   |
| 25736   | ASIGNACIÓN PARA LA INVERSIÓN LOCAL SEGÚN NBI Y CUARTA, QUINTA Y SEXTA CATEGORÍA MUNICIPIO DE SESQUILÉ (CUNDINAMARCA)                   | 776.969.218   |
| 25740   | ASIGNACIÓN PARA LA INVERSIÓN LOCAL SEGÚN NBI Y CUARTA, QUINTA Y SEXTA CATEGORÍA MUNICIPIO DE SIBATÉ (CUNDINAMARCA)                     | 1.370.717.849 |
| 25743   | ASIGNACIÓN PARA LA INVERSIÓN LOCAL SEGÚN NBI Y CUARTA, QUINTA Y SEXTA CATEGORÍA MUNICIPIO DE SILVANIA (CUNDINAMARCA)                   | 1.095.734.104 |
| 25745   | ASIGNACIÓN PARA LA INVERSIÓN LOCAL SEGÚN NBI Y CUARTA, QUINTA Y SEXTA CATEGORÍA MUNICIPIO DE SIMIJACA (CUNDINAMARCA)                   | 800.459.568   |
| 25769   | ASIGNACIÓN PARA LA INVERSIÓN LOCAL SEGÚN NBI Y CUARTA, QUINTA Y SEXTA CATEGORÍA MUNICIPIO DE SUBACHOQUE (CUNDINAMARCA)                 | 762.122.699   |
| 25772   | ASIGNACIÓN PARA LA INVERSIÓN LOCAL SEGÚN NBI Y CUARTA, QUINTA Y SEXTA CATEGORÍA MUNICIPIO DE SUESCA (CUNDINAMARCA)                     | 982.624.497   |
| 25777   | ASIGNACIÓN PARA LA INVERSIÓN LOCAL SEGÚN NBI Y CUARTA, QUINTA Y SEXTA CATEGORÍA MUNICIPIO DE SUPATÁ (CUNDINAMARCA)                     | 595.028.359   |
| 25779   | ASIGNACIÓN PARA LA INVERSIÓN LOCAL SEGÚN NBI Y CUARTA, QUINTA Y SEXTA CATEGORÍA MUNICIPIO DE SUSÁ (CUNDINAMARCA)                       | 896.931.887   |
| 25781   | ASIGNACIÓN PARA LA INVERSIÓN LOCAL SEGÚN NBI Y CUARTA, QUINTA Y SEXTA CATEGORÍA MUNICIPIO DE SUTATAUSA (CUNDINAMARCA)                  | 538.530.599   |
| 25785   | ASIGNACIÓN PARA LA INVERSIÓN LOCAL SEGÚN NBI Y CUARTA, QUINTA Y SEXTA CATEGORÍA MUNICIPIO DE TABIO (CUNDINAMARCA)                      | 1.002.439.162 |
| 25793   | ASIGNACIÓN PARA LA INVERSIÓN LOCAL SEGÚN NBI Y CUARTA, QUINTA Y SEXTA CATEGORÍA MUNICIPIO DE TAUSA (CUNDINAMARCA)                      | 658.997.943   |
| 25797   | ASIGNACIÓN PARA LA INVERSIÓN LOCAL SEGÚN NBI Y CUARTA, QUINTA Y SEXTA CATEGORÍA MUNICIPIO DE TENA (CUNDINAMARCA)                       | 658.777.625   |
| 25805   | ASIGNACIÓN PARA LA INVERSIÓN LOCAL SEGÚN NBI Y CUARTA, QUINTA Y SEXTA CATEGORÍA MUNICIPIO DE TIBACUY (CUNDINAMARCA)                    | 562.607.349   |
| 25807   | ASIGNACIÓN PARA LA INVERSIÓN LOCAL SEGÚN NBI Y CUARTA, QUINTA Y SEXTA CATEGORÍA MUNICIPIO DE TIBIRITA (CUNDINAMARCA)                   | 512.350.363   |
| 25815   | ASIGNACIÓN PARA LA INVERSIÓN LOCAL SEGÚN NBI Y CUARTA, QUINTA Y SEXTA CATEGORÍA MUNICIPIO DE TOCAIMA (CUNDINAMARCA)                    | 1.130.273.884 |
| 25823   | ASIGNACIÓN PARA LA INVERSIÓN LOCAL SEGÚN NBI Y CUARTA, QUINTA Y SEXTA CATEGORÍA MUNICIPIO DE TOPAIPÍ (CUNDINAMARCA)                    | 960.298.106   |

PROYECTO DE LEY No

"POR LA CUAL SE DECRETA EL PRESUPUESTO DEL SISTEMA GENERAL DE REGALÍAS  
PARA EL BIENIO DEL 1° DE ENERO DE 2021 AL 31 DE DICIEMBRE DE 2022"

ANEXO No. 3 ASIGNACIÓN PARA LA INVERSIÓN LOCAL SEGÚN NBI Y CUARTA, QUINTA Y SEXTA CATEGORÍA

| SECCIÓN | ENTIDAD   | VALOR          |
|---------|---|----------------|
| 25839   | ASIGNACIÓN PARA LA INVERSIÓN LOCAL SEGÚN NBI Y CUARTA, QUINTA Y SEXTA CATEGORÍA MUNICIPIO DE UBALÁ (CUNDINAMARCA)                       | 1.046.326.543  |
| 25841   | ASIGNACIÓN PARA LA INVERSIÓN LOCAL SEGÚN NBI Y CUARTA, QUINTA Y SEXTA CATEGORÍA MUNICIPIO DE UBAQUE (CUNDINAMARCA)                      | 823.313.094    |
| 25843   | ASIGNACIÓN PARA LA INVERSIÓN LOCAL SEGÚN NBI Y CUARTA, QUINTA Y SEXTA CATEGORÍA MUNICIPIO DE VILLA DE SAN DIEGO DE UBATE (CUNDINAMARCA) | 1.459.207.028  |
| 25845   | ASIGNACIÓN PARA LA INVERSIÓN LOCAL SEGÚN NBI Y CUARTA, QUINTA Y SEXTA CATEGORÍA MUNICIPIO DE UNE (CUNDINAMARCA)                         | 720.918.001    |
| 25851   | ASIGNACIÓN PARA LA INVERSIÓN LOCAL SEGÚN NBI Y CUARTA, QUINTA Y SEXTA CATEGORÍA MUNICIPIO DE ÚTICA (CUNDINAMARCA)                       | 725.089.198    |
| 25862   | ASIGNACIÓN PARA LA INVERSIÓN LOCAL SEGÚN NBI Y CUARTA, QUINTA Y SEXTA CATEGORÍA MUNICIPIO DE VERGARA (CUNDINAMARCA)                     | 1.042.481.473  |
| 25867   | ASIGNACIÓN PARA LA INVERSIÓN LOCAL SEGÚN NBI Y CUARTA, QUINTA Y SEXTA CATEGORÍA MUNICIPIO DE VIANÍ (CUNDINAMARCA)                       | 586.661.801    |
| 25871   | ASIGNACIÓN PARA LA INVERSIÓN LOCAL SEGÚN NBI Y CUARTA, QUINTA Y SEXTA CATEGORÍA MUNICIPIO DE VILLAGÓMEZ (CUNDINAMARCA)                  | 383.640.629    |
| 25873   | ASIGNACIÓN PARA LA INVERSIÓN LOCAL SEGÚN NBI Y CUARTA, QUINTA Y SEXTA CATEGORÍA MUNICIPIO DE VILLAPINZÓN (CUNDINAMARCA)                 | 1.090.868.177  |
| 25875   | ASIGNACIÓN PARA LA INVERSIÓN LOCAL SEGÚN NBI Y CUARTA, QUINTA Y SEXTA CATEGORÍA MUNICIPIO DE VILLETÁ (CUNDINAMARCA)                     | 1.132.854.257  |
| 25878   | ASIGNACIÓN PARA LA INVERSIÓN LOCAL SEGÚN NBI Y CUARTA, QUINTA Y SEXTA CATEGORÍA MUNICIPIO DE VIOTÁ (CUNDINAMARCA)                       | 1.040.260.120  |
| 25885   | ASIGNACIÓN PARA LA INVERSIÓN LOCAL SEGÚN NBI Y CUARTA, QUINTA Y SEXTA CATEGORÍA MUNICIPIO DE YACOPÍ (CUNDINAMARCA)                      | 1.869.302.390  |
| 25898   | ASIGNACIÓN PARA LA INVERSIÓN LOCAL SEGÚN NBI Y CUARTA, QUINTA Y SEXTA CATEGORÍA MUNICIPIO DE ZIPACÓN (CUNDINAMARCA)                     | 537.714.377    |
| 27      | CHOCÓ   | 73.423.657.304 |
| 27001   | ASIGNACIÓN PARA LA INVERSIÓN LOCAL SEGÚN NBI Y CUARTA, QUINTA Y SEXTA CATEGORÍA MUNICIPIO DE QUIBDÓ (CHOCÓ)                             | 7.390.371.478  |
| 27006   | ASIGNACIÓN PARA LA INVERSIÓN LOCAL SEGÚN NBI Y CUARTA, QUINTA Y SEXTA CATEGORÍA MUNICIPIO DE ACANDÍ (CHOCÓ)                             | 1.805.221.161  |
| 27025   | ASIGNACIÓN PARA LA INVERSIÓN LOCAL SEGÚN NBI Y CUARTA, QUINTA Y SEXTA CATEGORÍA MUNICIPIO DE ALTO BAUDO (CHOCÓ)                         | 3.751.679.257  |
| 27050   | ASIGNACIÓN PARA LA INVERSIÓN LOCAL SEGÚN NBI Y CUARTA, QUINTA Y SEXTA CATEGORÍA MUNICIPIO DE ATRATO (CHOCÓ)                             | 1.417.682.469  |
| 27073   | ASIGNACIÓN PARA LA INVERSIÓN LOCAL SEGÚN NBI Y CUARTA, QUINTA Y SEXTA CATEGORÍA MUNICIPIO DE BAGADÓ (CHOCÓ)                             | 2.446.872.303  |
| 27075   | ASIGNACIÓN PARA LA INVERSIÓN LOCAL SEGÚN NBI Y CUARTA, QUINTA Y SEXTA CATEGORÍA MUNICIPIO DE BAHÍA SOLANO (CHOCÓ)                       | 1.246.713.357  |
| 27077   | ASIGNACIÓN PARA LA INVERSIÓN LOCAL SEGÚN NBI Y CUARTA, QUINTA Y SEXTA CATEGORÍA MUNICIPIO DE BAJO BAUDÓ (CHOCÓ)                         | 3.497.826.990  |
| 27099   | ASIGNACIÓN PARA LA INVERSIÓN LOCAL SEGÚN NBI Y CUARTA, QUINTA Y SEXTA CATEGORÍA MUNICIPIO DE BOJAYA (CHOCÓ)                             | 2.463.973.144  |
| 27135   | ASIGNACIÓN PARA LA INVERSIÓN LOCAL SEGÚN NBI Y CUARTA, QUINTA Y SEXTA CATEGORÍA MUNICIPIO DE EL CANTÓN DEL SAN PABLO (CHOCÓ)            | 1.450.750.357  |
| 27150   | ASIGNACIÓN PARA LA INVERSIÓN LOCAL SEGÚN NBI Y CUARTA, QUINTA Y SEXTA CATEGORÍA MUNICIPIO DE CARMEN DEL DARIEN (CHOCÓ)                  | 3.178.607.958  |
| 27160   | ASIGNACIÓN PARA LA INVERSIÓN LOCAL SEGÚN NBI Y CUARTA, QUINTA Y SEXTA CATEGORÍA MUNICIPIO DE CÉRTEGUI (CHOCÓ)                           | 1.553.084.997  |
| 27205   | ASIGNACIÓN PARA LA INVERSIÓN LOCAL SEGÚN NBI Y CUARTA, QUINTA Y SEXTA CATEGORÍA MUNICIPIO DE CONDOTO (CHOCÓ)                            | 2.452.500.915  |
| 27245   | ASIGNACIÓN PARA LA INVERSIÓN LOCAL SEGÚN NBI Y CUARTA, QUINTA Y SEXTA CATEGORÍA MUNICIPIO DE EL CARMEN DE ATRATO (CHOCÓ)                | 1.453.036.816  |



PROYECTO DE LEY No

"POR LA CUAL SE DECRETA EL PRESUPUESTO DEL SISTEMA GENERAL DE REGALÍAS  
PARA EL BIENIO DEL 1° DE ENERO DE 2021 AL 31 DE DICIEMBRE DE 2022"

ANEXO No. 3 ASIGNACIÓN PARA LA INVERSIÓN LOCAL SEGÚN NBI Y CUARTA, QUINTA Y SEXTA CATEGORÍA

| SECCIÓN | ENTIDAD  | VALOR          |
|---------|--|----------------|
| 27250   | ASIGNACIÓN PARA LA INVERSIÓN LOCAL SEGÚN NBI Y CUARTA, QUINTA Y SEXTA CATEGORÍA MUNICIPIO DE EL LITORAL DEL SAN JUAN (CHOCÓ) | 3.226.513.884  |
| 27361   | ASIGNACIÓN PARA LA INVERSIÓN LOCAL SEGÚN NBI Y CUARTA, QUINTA Y SEXTA CATEGORÍA MUNICIPIO DE ISTMINA (CHOCÓ)                 | 4.061.472.666  |
| 27372   | ASIGNACIÓN PARA LA INVERSIÓN LOCAL SEGÚN NBI Y CUARTA, QUINTA Y SEXTA CATEGORÍA MUNICIPIO DE JURADÓ (CHOCÓ)                  | 1.749.777.109  |
| 27413   | ASIGNACIÓN PARA LA INVERSIÓN LOCAL SEGÚN NBI Y CUARTA, QUINTA Y SEXTA CATEGORÍA MUNICIPIO DE LLORÓ (CHOCÓ)                   | 2.439.131.783  |
| 27425   | ASIGNACIÓN PARA LA INVERSIÓN LOCAL SEGÚN NBI Y CUARTA, QUINTA Y SEXTA CATEGORÍA MUNICIPIO DE MEDIO ATRATO (CHOCÓ)            | 2.166.381.971  |
| 27430   | ASIGNACIÓN PARA LA INVERSIÓN LOCAL SEGÚN NBI Y CUARTA, QUINTA Y SEXTA CATEGORÍA MUNICIPIO DE MEDIO BAUDÓ (CHOCÓ)             | 2.615.298.899  |
| 27450   | ASIGNACIÓN PARA LA INVERSIÓN LOCAL SEGÚN NBI Y CUARTA, QUINTA Y SEXTA CATEGORÍA MUNICIPIO DE MEDIO SAN JUAN (CHOCÓ)          | 2.274.692.344  |
| 27491   | ASIGNACIÓN PARA LA INVERSIÓN LOCAL SEGÚN NBI Y CUARTA, QUINTA Y SEXTA CATEGORÍA MUNICIPIO DE NÓVITA (CHOCÓ)                  | 1.824.523.697  |
| 27495   | ASIGNACIÓN PARA LA INVERSIÓN LOCAL SEGÚN NBI Y CUARTA, QUINTA Y SEXTA CATEGORÍA MUNICIPIO DE NUQUÍ (CHOCÓ)                   | 2.353.398.646  |
| 27580   | ASIGNACIÓN PARA LA INVERSIÓN LOCAL SEGÚN NBI Y CUARTA, QUINTA Y SEXTA CATEGORÍA MUNICIPIO DE RÍO IRO (CHOCÓ)                 | 1.353.309.032  |
| 27600   | ASIGNACIÓN PARA LA INVERSIÓN LOCAL SEGÚN NBI Y CUARTA, QUINTA Y SEXTA CATEGORÍA MUNICIPIO DE RÍO QUITO (CHOCÓ)               | 1.944.093.259  |
| 27615   | ASIGNACIÓN PARA LA INVERSIÓN LOCAL SEGÚN NBI Y CUARTA, QUINTA Y SEXTA CATEGORÍA MUNICIPIO DE RIOSUCIO (CHOCÓ)                | 4.795.286.048  |
| 27660   | ASIGNACIÓN PARA LA INVERSIÓN LOCAL SEGÚN NBI Y CUARTA, QUINTA Y SEXTA CATEGORÍA MUNICIPIO DE SAN JOSÉ DEL PALMAR (CHOCÓ)     | 1.042.017.100  |
| 27745   | ASIGNACIÓN PARA LA INVERSIÓN LOCAL SEGÚN NBI Y CUARTA, QUINTA Y SEXTA CATEGORÍA MUNICIPIO DE SIPÍ (CHOCÓ)                    | 1.190.211.070  |
| 27787   | ASIGNACIÓN PARA LA INVERSIÓN LOCAL SEGÚN NBI Y CUARTA, QUINTA Y SEXTA CATEGORÍA MUNICIPIO DE TADÓ (CHOCÓ)                    | 2.530.080.492  |
| 27800   | ASIGNACIÓN PARA LA INVERSIÓN LOCAL SEGÚN NBI Y CUARTA, QUINTA Y SEXTA CATEGORÍA MUNICIPIO DE UNGUÍA (CHOCÓ)                  | 2.059.555.869  |
| 27810   | ASIGNACIÓN PARA LA INVERSIÓN LOCAL SEGÚN NBI Y CUARTA, QUINTA Y SEXTA CATEGORÍA MUNICIPIO DE UNIÓN PANAMERICANA (CHOCÓ)      | 1.689.592.230  |
| 41      | HUILA  | 55.269.984.068 |
| 41006   | ASIGNACIÓN PARA LA INVERSIÓN LOCAL SEGÚN NBI Y CUARTA, QUINTA Y SEXTA CATEGORÍA MUNICIPIO DE ACEVEDO (HUILA)                 | 2.305.348.393  |
| 41013   | ASIGNACIÓN PARA LA INVERSIÓN LOCAL SEGÚN NBI Y CUARTA, QUINTA Y SEXTA CATEGORÍA MUNICIPIO DE AGRADO (HUILA)                  | 989.385.595    |
| 41016   | ASIGNACIÓN PARA LA INVERSIÓN LOCAL SEGÚN NBI Y CUARTA, QUINTA Y SEXTA CATEGORÍA MUNICIPIO DE AIPE (HUILA)                    | 1.879.735.062  |
| 41020   | ASIGNACIÓN PARA LA INVERSIÓN LOCAL SEGÚN NBI Y CUARTA, QUINTA Y SEXTA CATEGORÍA MUNICIPIO DE ALGECIRAS (HUILA)               | 1.572.091.322  |
| 41026   | ASIGNACIÓN PARA LA INVERSIÓN LOCAL SEGÚN NBI Y CUARTA, QUINTA Y SEXTA CATEGORÍA MUNICIPIO DE ALTAMIRA (HUILA)                | 483.873.911    |
| 41078   | ASIGNACIÓN PARA LA INVERSIÓN LOCAL SEGÚN NBI Y CUARTA, QUINTA Y SEXTA CATEGORÍA MUNICIPIO DE BARAYA (HUILA)                  | 1.020.938.149  |
| 41132   | ASIGNACIÓN PARA LA INVERSIÓN LOCAL SEGÚN NBI Y CUARTA, QUINTA Y SEXTA CATEGORÍA MUNICIPIO DE CAMPOALEGRE (HUILA)             | 1.491.576.903  |
| 41206   | ASIGNACIÓN PARA LA INVERSIÓN LOCAL SEGÚN NBI Y CUARTA, QUINTA Y SEXTA CATEGORÍA MUNICIPIO DE COLOMBIA (HUILA)                | 1.123.769.063  |
| 41244   | ASIGNACIÓN PARA LA INVERSIÓN LOCAL SEGÚN NBI Y CUARTA, QUINTA Y SEXTA CATEGORÍA MUNICIPIO DE ELÍAS (HUILA)                   | 503.003.261    |

PROYECTO DE LEY No

"POR LA CUAL SE DECRETA EL PRESUPUESTO DEL SISTEMA GENERAL DE REGALÍAS  
PARA EL BIENIO DEL 1º DE ENERO DE 2021 AL 31 DE DICIEMBRE DE 2022"

ANEXO No. 3 ASIGNACIÓN PARA LA INVERSIÓN LOCAL SEGÚN NBI Y CUARTA, QUINTA Y SEXTA CATEGORÍA

| SECCIÓN | ENTIDAD   | VALOR         |
|---------|---|---------------|
| 41298   | ASIGNACIÓN PARA LA INVERSIÓN LOCAL SEGÚN NBI Y CUARTA, QUINTA Y SEXTA CATEGORÍA MUNICIPIO DE GARZÓN (HUILA)       | 2.923.709.433 |
| 41306   | ASIGNACIÓN PARA LA INVERSIÓN LOCAL SEGÚN NBI Y CUARTA, QUINTA Y SEXTA CATEGORÍA MUNICIPIO DE GIGANTE (HUILA)      | 1.598.918.417 |
| 41319   | ASIGNACIÓN PARA LA INVERSIÓN LOCAL SEGÚN NBI Y CUARTA, QUINTA Y SEXTA CATEGORÍA MUNICIPIO DE GUADALUPE (HUILA)    | 1.466.802.569 |
| 41349   | ASIGNACIÓN PARA LA INVERSIÓN LOCAL SEGÚN NBI Y CUARTA, QUINTA Y SEXTA CATEGORÍA MUNICIPIO DE HOBO (HUILA)         | 976.641.789   |
| 41357   | ASIGNACIÓN PARA LA INVERSIÓN LOCAL SEGÚN NBI Y CUARTA, QUINTA Y SEXTA CATEGORÍA MUNICIPIO DE IQUIRA (HUILA)       | 1.185.169.959 |
| 41359   | ASIGNACIÓN PARA LA INVERSIÓN LOCAL SEGÚN NBI Y CUARTA, QUINTA Y SEXTA CATEGORÍA MUNICIPIO DE ISNOS (HUILA)        | 1.824.740.089 |
| 41378   | ASIGNACIÓN PARA LA INVERSIÓN LOCAL SEGÚN NBI Y CUARTA, QUINTA Y SEXTA CATEGORÍA MUNICIPIO DE LA ARGENTINA (HUILA) | 1.194.240.646 |
| 41396   | ASIGNACIÓN PARA LA INVERSIÓN LOCAL SEGÚN NBI Y CUARTA, QUINTA Y SEXTA CATEGORÍA MUNICIPIO DE LA PLATA (HUILA)     | 4.310.097.247 |
| 41483   | ASIGNACIÓN PARA LA INVERSIÓN LOCAL SEGÚN NBI Y CUARTA, QUINTA Y SEXTA CATEGORÍA MUNICIPIO DE NÁTAGA (HUILA)       | 865.713.207   |
| 41503   | ASIGNACIÓN PARA LA INVERSIÓN LOCAL SEGÚN NBI Y CUARTA, QUINTA Y SEXTA CATEGORÍA MUNICIPIO DE OPORAPA (HUILA)      | 1.110.406.016 |
| 41518   | ASIGNACIÓN PARA LA INVERSIÓN LOCAL SEGÚN NBI Y CUARTA, QUINTA Y SEXTA CATEGORÍA MUNICIPIO DE PAICOL (HUILA)       | 668.810.663   |
| 41524   | ASIGNACIÓN PARA LA INVERSIÓN LOCAL SEGÚN NBI Y CUARTA, QUINTA Y SEXTA CATEGORÍA MUNICIPIO DE PALERMO (HUILA)      | 1.575.632.863 |
| 41530   | ASIGNACIÓN PARA LA INVERSIÓN LOCAL SEGÚN NBI Y CUARTA, QUINTA Y SEXTA CATEGORÍA MUNICIPIO DE PALESTINA (HUILA)    | 1.150.235.558 |
| 41548   | ASIGNACIÓN PARA LA INVERSIÓN LOCAL SEGÚN NBI Y CUARTA, QUINTA Y SEXTA CATEGORÍA MUNICIPIO DE PITAL (HUILA)        | 1.070.266.282 |
| 41551   | ASIGNACIÓN PARA LA INVERSIÓN LOCAL SEGÚN NBI Y CUARTA, QUINTA Y SEXTA CATEGORÍA MUNICIPIO DE PITALITO (HUILA)     | 8.706.885.489 |
| 41615   | ASIGNACIÓN PARA LA INVERSIÓN LOCAL SEGÚN NBI Y CUARTA, QUINTA Y SEXTA CATEGORÍA MUNICIPIO DE RIVERA (HUILA)       | 1.191.544.707 |
| 41660   | ASIGNACIÓN PARA LA INVERSIÓN LOCAL SEGÚN NBI Y CUARTA, QUINTA Y SEXTA CATEGORÍA MUNICIPIO DE SALADOBLANCO (HUILA) | 1.135.689.787 |
| 41668   | ASIGNACIÓN PARA LA INVERSIÓN LOCAL SEGÚN NBI Y CUARTA, QUINTA Y SEXTA CATEGORÍA MUNICIPIO DE SAN AGUSTÍN (HUILA)  | 2.178.583.809 |
| 41676   | ASIGNACIÓN PARA LA INVERSIÓN LOCAL SEGÚN NBI Y CUARTA, QUINTA Y SEXTA CATEGORÍA MUNICIPIO DE SANTA MARÍA (HUILA)  | 1.145.496.377 |
| 41770   | ASIGNACIÓN PARA LA INVERSIÓN LOCAL SEGÚN NBI Y CUARTA, QUINTA Y SEXTA CATEGORÍA MUNICIPIO DE SUAZA (HUILA)        | 1.360.295.526 |
| 41791   | ASIGNACIÓN PARA LA INVERSIÓN LOCAL SEGÚN NBI Y CUARTA, QUINTA Y SEXTA CATEGORÍA MUNICIPIO DE TARQUI (HUILA)       | 1.166.661.974 |
| 41797   | ASIGNACIÓN PARA LA INVERSIÓN LOCAL SEGÚN NBI Y CUARTA, QUINTA Y SEXTA CATEGORÍA MUNICIPIO DE TESALIA (HUILA)      | 752.701.370   |
| 41799   | ASIGNACIÓN PARA LA INVERSIÓN LOCAL SEGÚN NBI Y CUARTA, QUINTA Y SEXTA CATEGORÍA MUNICIPIO DE TELLO (HUILA)        | 1.058.723.002 |
| 41801   | ASIGNACIÓN PARA LA INVERSIÓN LOCAL SEGÚN NBI Y CUARTA, QUINTA Y SEXTA CATEGORÍA MUNICIPIO DE TERUEL (HUILA)       | 728.447.845   |
| 41807   | ASIGNACIÓN PARA LA INVERSIÓN LOCAL SEGÚN NBI Y CUARTA, QUINTA Y SEXTA CATEGORÍA MUNICIPIO DE TIMANÁ (HUILA)       | 1.155.336.735 |
| 41872   | ASIGNACIÓN PARA LA INVERSIÓN LOCAL SEGÚN NBI Y CUARTA, QUINTA Y SEXTA CATEGORÍA MUNICIPIO DE VILLAVIEJA (HUILA)   | 770.109.644   |
| 41885   | ASIGNACIÓN PARA LA INVERSIÓN LOCAL SEGÚN NBI Y CUARTA, QUINTA Y SEXTA CATEGORÍA MUNICIPIO DE YAGUARÁ (HUILA)      | 628.401.405   |

PROYECTO DE LEY No

"POR LA CUAL SE DECRETA EL PRESUPUESTO DEL SISTEMA GENERAL DE REGALÍAS  
PARA EL BIENIO DEL 1° DE ENERO DE 2021 AL 31 DE DICIEMBRE DE 2022"

ANEXO No. 3 ASIGNACIÓN PARA LA INVERSIÓN LOCAL SEGÚN NBI Y CUARTA, QUINTA Y SEXTA CATEGORÍA

| SECCIÓN | ENTIDAD  | VALOR          |
|---------|--|----------------|
| 44      | LA GUAJIRA   | 72.822.092.310 |
| 44001   | ASIGNACIÓN PARA LA INVERSIÓN LOCAL SEGÚN NBI Y CUARTA, QUINTA Y SEXTA CATEGORÍA MUNICIPIO DE RIOHACHA (LA GUAJIRA)           | 19.099.256.064 |
| 44035   | ASIGNACIÓN PARA LA INVERSIÓN LOCAL SEGÚN NBI Y CUARTA, QUINTA Y SEXTA CATEGORÍA MUNICIPIO DE ALBANIA (LA GUAJIRA)            | 2.587.306.770  |
| 44078   | ASIGNACIÓN PARA LA INVERSIÓN LOCAL SEGÚN NBI Y CUARTA, QUINTA Y SEXTA CATEGORÍA MUNICIPIO DE BARRANCAS (LA GUAJIRA)          | 2.859.084.950  |
| 44090   | ASIGNACIÓN PARA LA INVERSIÓN LOCAL SEGÚN NBI Y CUARTA, QUINTA Y SEXTA CATEGORÍA MUNICIPIO DE DIBULLA (LA GUAJIRA)            | 3.610.458.178  |
| 44098   | ASIGNACIÓN PARA LA INVERSIÓN LOCAL SEGÚN NBI Y CUARTA, QUINTA Y SEXTA CATEGORÍA MUNICIPIO DE DISTRACCIÓN (LA GUAJIRA)        | 1.451.256.689  |
| 44110   | ASIGNACIÓN PARA LA INVERSIÓN LOCAL SEGÚN NBI Y CUARTA, QUINTA Y SEXTA CATEGORÍA MUNICIPIO DE EL MOLINO (LA GUAJIRA)          | 1.192.296.477  |
| 44279   | ASIGNACIÓN PARA LA INVERSIÓN LOCAL SEGÚN NBI Y CUARTA, QUINTA Y SEXTA CATEGORÍA MUNICIPIO DE FONSECA (LA GUAJIRA)            | 2.250.594.936  |
| 44378   | ASIGNACIÓN PARA LA INVERSIÓN LOCAL SEGÚN NBI Y CUARTA, QUINTA Y SEXTA CATEGORÍA MUNICIPIO DE HATONUEVO (LA GUAJIRA)          | 1.913.690.552  |
| 44420   | ASIGNACIÓN PARA LA INVERSIÓN LOCAL SEGÚN NBI Y CUARTA, QUINTA Y SEXTA CATEGORÍA MUNICIPIO DE LA JAGUA DEL PILAR (LA GUAJIRA) | 911.860.653    |
| 44430   | ASIGNACIÓN PARA LA INVERSIÓN LOCAL SEGÚN NBI Y CUARTA, QUINTA Y SEXTA CATEGORÍA MUNICIPIO DE MAICAO (LA GUAJIRA)             | 10.654.934.711 |
| 44560   | ASIGNACIÓN PARA LA INVERSIÓN LOCAL SEGÚN NBI Y CUARTA, QUINTA Y SEXTA CATEGORÍA MUNICIPIO DE MANAURE (LA GUAJIRA)            | 7.788.395.688  |
| 44650   | ASIGNACIÓN PARA LA INVERSIÓN LOCAL SEGÚN NBI Y CUARTA, QUINTA Y SEXTA CATEGORÍA MUNICIPIO DE SAN JUAN DEL CESAR (LA GUAJIRA) | 2.527.930.281  |
| 44847   | ASIGNACIÓN PARA LA INVERSIÓN LOCAL SEGÚN NBI Y CUARTA, QUINTA Y SEXTA CATEGORÍA MUNICIPIO DE URIBIA (LA GUAJIRA)             | 12.838.887.223 |
| 44855   | ASIGNACIÓN PARA LA INVERSIÓN LOCAL SEGÚN NBI Y CUARTA, QUINTA Y SEXTA CATEGORÍA MUNICIPIO DE URUMITA (LA GUAJIRA)            | 1.303.058.900  |
| 44874   | ASIGNACIÓN PARA LA INVERSIÓN LOCAL SEGÚN NBI Y CUARTA, QUINTA Y SEXTA CATEGORÍA MUNICIPIO DE VILLANUEVA (LA GUAJIRA)         | 1.833.080.239  |
| 47      | MAGDALENA  | 76.101.540.939 |
| 47001   | ASIGNACIÓN PARA LA INVERSIÓN LOCAL SEGÚN NBI Y CUARTA, QUINTA Y SEXTA CATEGORÍA MUNICIPIO DE SANTA MARTA (MAGDALENA)         | 4.414.290.555  |
| 47030   | ASIGNACIÓN PARA LA INVERSIÓN LOCAL SEGÚN NBI Y CUARTA, QUINTA Y SEXTA CATEGORÍA MUNICIPIO DE ALGARROBO (MAGDALENA)           | 1.691.187.793  |
| 47053   | ASIGNACIÓN PARA LA INVERSIÓN LOCAL SEGÚN NBI Y CUARTA, QUINTA Y SEXTA CATEGORÍA MUNICIPIO DE ARACATACA (MAGDALENA)           | 2.645.543.901  |
| 47058   | ASIGNACIÓN PARA LA INVERSIÓN LOCAL SEGÚN NBI Y CUARTA, QUINTA Y SEXTA CATEGORÍA MUNICIPIO DE ARIGUANÍ (MAGDALENA)            | 2.802.100.801  |
| 47161   | ASIGNACIÓN PARA LA INVERSIÓN LOCAL SEGÚN NBI Y CUARTA, QUINTA Y SEXTA CATEGORÍA MUNICIPIO DE CERRO SAN ANTONIO (MAGDALENA)   | 1.576.286.582  |
| 47170   | ASIGNACIÓN PARA LA INVERSIÓN LOCAL SEGÚN NBI Y CUARTA, QUINTA Y SEXTA CATEGORÍA MUNICIPIO DE CHIVOLO (MAGDALENA)             | 2.495.981.510  |
| 47189   | ASIGNACIÓN PARA LA INVERSIÓN LOCAL SEGÚN NBI Y CUARTA, QUINTA Y SEXTA CATEGORÍA MUNICIPIO DE CIÉNAGA (MAGDALENA)             | 6.715.952.252  |
| 47205   | ASIGNACIÓN PARA LA INVERSIÓN LOCAL SEGÚN NBI Y CUARTA, QUINTA Y SEXTA CATEGORÍA MUNICIPIO DE CONCORDIA (MAGDALENA)           | 1.508.354.278  |
| 47245   | ASIGNACIÓN PARA LA INVERSIÓN LOCAL SEGÚN NBI Y CUARTA, QUINTA Y SEXTA CATEGORÍA MUNICIPIO DE EL BANCO (MAGDALENA)            | 3.570.483.065  |
| 47258   | ASIGNACIÓN PARA LA INVERSIÓN LOCAL SEGÚN NBI Y CUARTA, QUINTA Y SEXTA CATEGORÍA MUNICIPIO DE EL PIÑON (MAGDALENA)            | 1.785.973.264  |

PROYECTO DE LEY No

"POR LA CUAL SE DECRETA EL PRESUPUESTO DEL SISTEMA GENERAL DE REGALÍAS  
PARA EL BIENIO DEL 1º DE ENERO DE 2021 AL 31 DE DICIEMBRE DE 2022"

ANEXO No. 3 ASIGNACIÓN PARA LA INVERSIÓN LOCAL SEGÚN NBI Y CUARTA, QUINTA Y SEXTA CATEGORÍA

| SECCIÓN | ENTIDAD  | VALOR          |
|---------|--|----------------|
| 47268   | ASIGNACIÓN PARA LA INVERSIÓN LOCAL SEGÚN NBI Y CUARTA, QUINTA Y SEXTA CATEGORÍA MUNICIPIO DE EL RETÉN (MAGDALENA)                    | 2.082.178.834  |
| 47288   | ASIGNACIÓN PARA LA INVERSIÓN LOCAL SEGÚN NBI Y CUARTA, QUINTA Y SEXTA CATEGORÍA MUNICIPIO DE FUNDACIÓN (MAGDALENA)                   | 3.663.252.224  |
| 47318   | ASIGNACIÓN PARA LA INVERSIÓN LOCAL SEGÚN NBI Y CUARTA, QUINTA Y SEXTA CATEGORÍA MUNICIPIO DE GUAMAL (MAGDALENA)                      | 2.243.634.863  |
| 47460   | ASIGNACIÓN PARA LA INVERSIÓN LOCAL SEGÚN NBI Y CUARTA, QUINTA Y SEXTA CATEGORÍA MUNICIPIO DE NUEVA GRANADA (MAGDALENA)               | 3.105.351.400  |
| 47541   | ASIGNACIÓN PARA LA INVERSIÓN LOCAL SEGÚN NBI Y CUARTA, QUINTA Y SEXTA CATEGORÍA MUNICIPIO DE PEDRAZA (MAGDALENA)                     | 1.477.813.155  |
| 47545   | ASIGNACIÓN PARA LA INVERSIÓN LOCAL SEGÚN NBI Y CUARTA, QUINTA Y SEXTA CATEGORÍA MUNICIPIO DE PIJIÑO DEL CARMEN (MAGDALENA)           | 2.067.166.452  |
| 47551   | ASIGNACIÓN PARA LA INVERSIÓN LOCAL SEGÚN NBI Y CUARTA, QUINTA Y SEXTA CATEGORÍA MUNICIPIO DE PIVIJAY (MAGDALENA)                     | 2.165.316.602  |
| 47555   | ASIGNACIÓN PARA LA INVERSIÓN LOCAL SEGÚN NBI Y CUARTA, QUINTA Y SEXTA CATEGORÍA MUNICIPIO DE PLATO (MAGDALENA)                       | 3.965.094.113  |
| 47570   | ASIGNACIÓN PARA LA INVERSIÓN LOCAL SEGÚN NBI Y CUARTA, QUINTA Y SEXTA CATEGORÍA MUNICIPIO DE PUEBLOVIEJO (MAGDALENA)                 | 2.840.749.357  |
| 47605   | ASIGNACIÓN PARA LA INVERSIÓN LOCAL SEGÚN NBI Y CUARTA, QUINTA Y SEXTA CATEGORÍA MUNICIPIO DE REMOLINO (MAGDALENA)                    | 1.210.752.373  |
| 47660   | ASIGNACIÓN PARA LA INVERSIÓN LOCAL SEGÚN NBI Y CUARTA, QUINTA Y SEXTA CATEGORÍA MUNICIPIO DE SABANAS DE SAN ANGEL (MAGDALENA)        | 2.578.697.325  |
| 47675   | ASIGNACIÓN PARA LA INVERSIÓN LOCAL SEGÚN NBI Y CUARTA, QUINTA Y SEXTA CATEGORÍA MUNICIPIO DE SALAMINA (MAGDALENA)                    | 1.361.237.434  |
| 47692   | ASIGNACIÓN PARA LA INVERSIÓN LOCAL SEGÚN NBI Y CUARTA, QUINTA Y SEXTA CATEGORÍA MUNICIPIO DE SAN SEBASTIÁN DE BUENAVISTA (MAGDALENA) | 2.312.828.045  |
| 47703   | ASIGNACIÓN PARA LA INVERSIÓN LOCAL SEGÚN NBI Y CUARTA, QUINTA Y SEXTA CATEGORÍA MUNICIPIO DE SAN ZENÓN (MAGDALENA)                   | 1.434.284.541  |
| 47707   | ASIGNACIÓN PARA LA INVERSIÓN LOCAL SEGÚN NBI Y CUARTA, QUINTA Y SEXTA CATEGORÍA MUNICIPIO DE SANTA ANA (MAGDALENA)                   | 2.069.305.262  |
| 47720   | ASIGNACIÓN PARA LA INVERSIÓN LOCAL SEGÚN NBI Y CUARTA, QUINTA Y SEXTA CATEGORÍA MUNICIPIO DE SANTA BÁRBARA DE PINTO (MAGDALENA)      | 1.703.167.711  |
| 47745   | ASIGNACIÓN PARA LA INVERSIÓN LOCAL SEGÚN NBI Y CUARTA, QUINTA Y SEXTA CATEGORÍA MUNICIPIO DE SITIONUEVO (MAGDALENA)                  | 2.855.550.290  |
| 47798   | ASIGNACIÓN PARA LA INVERSIÓN LOCAL SEGÚN NBI Y CUARTA, QUINTA Y SEXTA CATEGORÍA MUNICIPIO DE TENERIFE (MAGDALENA)                    | 1.848.337.680  |
| 47960   | ASIGNACIÓN PARA LA INVERSIÓN LOCAL SEGÚN NBI Y CUARTA, QUINTA Y SEXTA CATEGORÍA MUNICIPIO DE ZAPAYÁN (MAGDALENA)                     | 1.934.383.576  |
| 47980   | ASIGNACIÓN PARA LA INVERSIÓN LOCAL SEGÚN NBI Y CUARTA, QUINTA Y SEXTA CATEGORÍA MUNICIPIO DE ZONA BANANERA (MAGDALENA)               | 3.976.285.700  |
| 50      | META   | 35.212.938.864 |
| 50110   | ASIGNACIÓN PARA LA INVERSIÓN LOCAL SEGÚN NBI Y CUARTA, QUINTA Y SEXTA CATEGORÍA MUNICIPIO DE BARRANCA DE UPIÁ (META)                 | 815.896.370    |
| 50124   | ASIGNACIÓN PARA LA INVERSIÓN LOCAL SEGÚN NBI Y CUARTA, QUINTA Y SEXTA CATEGORÍA MUNICIPIO DE CABUYARO (META)                         | 827.849.048    |
| 50150   | ASIGNACIÓN PARA LA INVERSIÓN LOCAL SEGÚN NBI Y CUARTA, QUINTA Y SEXTA CATEGORÍA MUNICIPIO DE CASTILLA LA NUEVA (META)                | 843.188.515    |
| 50223   | ASIGNACIÓN PARA LA INVERSIÓN LOCAL SEGÚN NBI Y CUARTA, QUINTA Y SEXTA CATEGORÍA MUNICIPIO DE CUBARRAL (META)                         | 567.444.266    |
| 50226   | ASIGNACIÓN PARA LA INVERSIÓN LOCAL SEGÚN NBI Y CUARTA, QUINTA Y SEXTA CATEGORÍA MUNICIPIO DE CUMARAL (META)                          | 965.776.947    |
| 50245   | ASIGNACIÓN PARA LA INVERSIÓN LOCAL SEGÚN NBI Y CUARTA, QUINTA Y SEXTA CATEGORÍA MUNICIPIO DE EL CALVARIO (META)                      | 254.671.888    |

PROYECTO DE LEY No

"POR LA CUAL SE DECRETA EL PRESUPUESTO DEL SISTEMA GENERAL DE REGALÍAS  
PARA EL BIENIO DEL 1° DE ENERO DE 2021 AL 31 DE DICIEMBRE DE 2022"

ANEXO No. 3 ASIGNACIÓN PARA LA INVERSIÓN LOCAL SEGÚN NBI Y CUARTA, QUINTA Y SEXTA CATEGORÍA

| SECCIÓN | ENTIDAD  | VALOR           |
|---------|--|-----------------|
| 50251   | ASIGNACIÓN PARA LA INVERSIÓN LOCAL SEGÚN NBI Y CUARTA, QUINTA Y SEXTA CATEGORÍA MUNICIPIO DE EL CASTILLO (META)          | 1.147.188.665   |
| 50270   | ASIGNACIÓN PARA LA INVERSIÓN LOCAL SEGÚN NBI Y CUARTA, QUINTA Y SEXTA CATEGORÍA MUNICIPIO DE EL DORADO (META)            | 649.622.785     |
| 50287   | ASIGNACIÓN PARA LA INVERSIÓN LOCAL SEGÚN NBI Y CUARTA, QUINTA Y SEXTA CATEGORÍA MUNICIPIO DE FUENTE DE ORO (META)        | 1.096.196.007   |
| 50313   | ASIGNACIÓN PARA LA INVERSIÓN LOCAL SEGÚN NBI Y CUARTA, QUINTA Y SEXTA CATEGORÍA MUNICIPIO DE GRANADA (META)              | 2.249.836.609   |
| 50318   | ASIGNACIÓN PARA LA INVERSIÓN LOCAL SEGÚN NBI Y CUARTA, QUINTA Y SEXTA CATEGORÍA MUNICIPIO DE GUAMAL (META)               | 755.991.390     |
| 50325   | ASIGNACIÓN PARA LA INVERSIÓN LOCAL SEGÚN NBI Y CUARTA, QUINTA Y SEXTA CATEGORÍA MUNICIPIO DE MAPIRIPÁN (META)            | 1.697.057.009   |
| 50330   | ASIGNACIÓN PARA LA INVERSIÓN LOCAL SEGÚN NBI Y CUARTA, QUINTA Y SEXTA CATEGORÍA MUNICIPIO DE MESETAS (META)              | 1.416.470.018   |
| 50350   | ASIGNACIÓN PARA LA INVERSIÓN LOCAL SEGÚN NBI Y CUARTA, QUINTA Y SEXTA CATEGORÍA MUNICIPIO DE LA MACARENA (META)          | 2.571.913.484   |
| 50370   | ASIGNACIÓN PARA LA INVERSIÓN LOCAL SEGÚN NBI Y CUARTA, QUINTA Y SEXTA CATEGORÍA MUNICIPIO DE URIBE (META)                | 1.925.094.930   |
| 50400   | ASIGNACIÓN PARA LA INVERSIÓN LOCAL SEGÚN NBI Y CUARTA, QUINTA Y SEXTA CATEGORÍA MUNICIPIO DE LEJANÍAS (META)             | 1.139.599.458   |
| 50450   | ASIGNACIÓN PARA LA INVERSIÓN LOCAL SEGÚN NBI Y CUARTA, QUINTA Y SEXTA CATEGORÍA MUNICIPIO DE PUERTO CONCORDIA (META)     | 1.688.839.959   |
| 50568   | ASIGNACIÓN PARA LA INVERSIÓN LOCAL SEGÚN NBI Y CUARTA, QUINTA Y SEXTA CATEGORÍA MUNICIPIO DE PUERTO GAITÁN (META)        | 3.195.489.556   |
| 50573   | ASIGNACIÓN PARA LA INVERSIÓN LOCAL SEGÚN NBI Y CUARTA, QUINTA Y SEXTA CATEGORÍA MUNICIPIO DE PUERTO LÓPEZ (META)         | 1.653.268.831   |
| 50577   | ASIGNACIÓN PARA LA INVERSIÓN LOCAL SEGÚN NBI Y CUARTA, QUINTA Y SEXTA CATEGORÍA MUNICIPIO DE PUERTO LLERAS (META)        | 1.494.573.250   |
| 50590   | ASIGNACIÓN PARA LA INVERSIÓN LOCAL SEGÚN NBI Y CUARTA, QUINTA Y SEXTA CATEGORÍA MUNICIPIO DE PUERTO RICO (META)          | 1.753.195.975   |
| 50606   | ASIGNACIÓN PARA LA INVERSIÓN LOCAL SEGÚN NBI Y CUARTA, QUINTA Y SEXTA CATEGORÍA MUNICIPIO DE RESTREPO (META)             | 677.560.893     |
| 50680   | ASIGNACIÓN PARA LA INVERSIÓN LOCAL SEGÚN NBI Y CUARTA, QUINTA Y SEXTA CATEGORÍA MUNICIPIO DE SAN CARLOS DE GUAROA (META) | 1.065.621.195   |
| 50683   | ASIGNACIÓN PARA LA INVERSIÓN LOCAL SEGÚN NBI Y CUARTA, QUINTA Y SEXTA CATEGORÍA MUNICIPIO DE SAN JUAN DE ARAMA (META)    | 1.122.434.422   |
| 50686   | ASIGNACIÓN PARA LA INVERSIÓN LOCAL SEGÚN NBI Y CUARTA, QUINTA Y SEXTA CATEGORÍA MUNICIPIO DE SAN JUANITO (META)          | 307.743.716     |
| 50689   | ASIGNACIÓN PARA LA INVERSIÓN LOCAL SEGÚN NBI Y CUARTA, QUINTA Y SEXTA CATEGORÍA MUNICIPIO DE SAN MARTÍN (META)           | 1.425.380.877   |
| 50711   | ASIGNACIÓN PARA LA INVERSIÓN LOCAL SEGÚN NBI Y CUARTA, QUINTA Y SEXTA CATEGORÍA MUNICIPIO DE VISTAHERMOSA (META)         | 1.905.032.802   |
| 52      | NARIÑO   | 104.848.348.074 |
| 52019   | ASIGNACIÓN PARA LA INVERSIÓN LOCAL SEGÚN NBI Y CUARTA, QUINTA Y SEXTA CATEGORÍA MUNICIPIO DE ALBÁN (NARIÑO)              | 1.487.978.744   |
| 52022   | ASIGNACIÓN PARA LA INVERSIÓN LOCAL SEGÚN NBI Y CUARTA, QUINTA Y SEXTA CATEGORÍA MUNICIPIO DE ALDANA (NARIÑO)             | 668.510.041     |
| 52036   | ASIGNACIÓN PARA LA INVERSIÓN LOCAL SEGÚN NBI Y CUARTA, QUINTA Y SEXTA CATEGORÍA MUNICIPIO DE ANCUYÁ (NARIÑO)             | 658.083.034     |
| 52051   | ASIGNACIÓN PARA LA INVERSIÓN LOCAL SEGÚN NBI Y CUARTA, QUINTA Y SEXTA CATEGORÍA MUNICIPIO DE ARBOLEDA (NARIÑO)           | 1.135.060.563   |
| 52079   | ASIGNACIÓN PARA LA INVERSIÓN LOCAL SEGÚN NBI Y CUARTA, QUINTA Y SEXTA CATEGORÍA MUNICIPIO DE BARBACOAS (NARIÑO)          | 4.698.745.444   |

PROYECTO DE LEY No

"POR LA CUAL SE DECRETA EL PRESUPUESTO DEL SISTEMA GENERAL DE REGALÍAS  
PARA EL BIENIO DEL 1° DE ENERO DE 2021 AL 31 DE DICIEMBRE DE 2022"

| ANEXO No. 3 ASIGNACIÓN PARA LA INVERSIÓN LOCAL SEGÚN NBI Y CUARTA, QUINTA Y SEXTA CATEGORÍA |  |               |
|---|--|---------------|
| SECCIÓN   | ENTIDAD  | VALOR         |
| 52083   | ASIGNACIÓN PARA LA INVERSIÓN LOCAL SEGÚN NBI Y CUARTA, QUINTA Y SEXTA CATEGORÍA MUNICIPIO DE BELÉN (NARIÑO)              | 674.769.803   |
| 52110   | ASIGNACIÓN PARA LA INVERSIÓN LOCAL SEGÚN NBI Y CUARTA, QUINTA Y SEXTA CATEGORÍA MUNICIPIO DE BUESACO (NARIÑO)            | 1.675.924.222 |
| 52203   | ASIGNACIÓN PARA LA INVERSIÓN LOCAL SEGÚN NBI Y CUARTA, QUINTA Y SEXTA CATEGORÍA MUNICIPIO DE COLÓN (NARIÑO)              | 770.293.669   |
| 52207   | ASIGNACIÓN PARA LA INVERSIÓN LOCAL SEGÚN NBI Y CUARTA, QUINTA Y SEXTA CATEGORÍA MUNICIPIO DE CONSACA (NARIÑO)            | 954.424.348   |
| 52210   | ASIGNACIÓN PARA LA INVERSIÓN LOCAL SEGÚN NBI Y CUARTA, QUINTA Y SEXTA CATEGORÍA MUNICIPIO DE CONTADERO (NARIÑO)          | 848.484.400   |
| 52215   | ASIGNACIÓN PARA LA INVERSIÓN LOCAL SEGÚN NBI Y CUARTA, QUINTA Y SEXTA CATEGORÍA MUNICIPIO DE CÓRDOBA (NARIÑO)            | 1.241.866.235 |
| 52224   | ASIGNACIÓN PARA LA INVERSIÓN LOCAL SEGÚN NBI Y CUARTA, QUINTA Y SEXTA CATEGORÍA MUNICIPIO DE CUASPUD (NARIÑO)            | 1.227.542.117 |
| 52227   | ASIGNACIÓN PARA LA INVERSIÓN LOCAL SEGÚN NBI Y CUARTA, QUINTA Y SEXTA CATEGORÍA MUNICIPIO DE CUMBAL (NARIÑO)             | 2.596.484.524 |
| 52233   | ASIGNACIÓN PARA LA INVERSIÓN LOCAL SEGÚN NBI Y CUARTA, QUINTA Y SEXTA CATEGORÍA MUNICIPIO DE CUMBITARA (NARIÑO)          | 1.100.379.730 |
| 52240   | ASIGNACIÓN PARA LA INVERSIÓN LOCAL SEGÚN NBI Y CUARTA, QUINTA Y SEXTA CATEGORÍA MUNICIPIO DE CHACHAGÜÍ (NARIÑO)          | 1.200.542.448 |
| 52250   | ASIGNACIÓN PARA LA INVERSIÓN LOCAL SEGÚN NBI Y CUARTA, QUINTA Y SEXTA CATEGORÍA MUNICIPIO DE EL CHARCO (NARIÑO)          | 2.854.461.429 |
| 52254   | ASIGNACIÓN PARA LA INVERSIÓN LOCAL SEGÚN NBI Y CUARTA, QUINTA Y SEXTA CATEGORÍA MUNICIPIO DE EL PEÑOL (NARIÑO)           | 846.359.213   |
| 52256   | ASIGNACIÓN PARA LA INVERSIÓN LOCAL SEGÚN NBI Y CUARTA, QUINTA Y SEXTA CATEGORÍA MUNICIPIO DE EL ROSARIO (NARIÑO)         | 1.170.573.253 |
| 52258   | ASIGNACIÓN PARA LA INVERSIÓN LOCAL SEGÚN NBI Y CUARTA, QUINTA Y SEXTA CATEGORÍA MUNICIPIO DE EL TABLÓN DE GÓMEZ (NARIÑO) | 1.463.965.719 |
| 52260   | ASIGNACIÓN PARA LA INVERSIÓN LOCAL SEGÚN NBI Y CUARTA, QUINTA Y SEXTA CATEGORÍA MUNICIPIO DE EL TAMBO (NARIÑO)           | 1.082.746.870 |
| 52287   | ASIGNACIÓN PARA LA INVERSIÓN LOCAL SEGÚN NBI Y CUARTA, QUINTA Y SEXTA CATEGORÍA MUNICIPIO DE FUNES (NARIÑO)              | 1.008.660.634 |
| 52317   | ASIGNACIÓN PARA LA INVERSIÓN LOCAL SEGÚN NBI Y CUARTA, QUINTA Y SEXTA CATEGORÍA MUNICIPIO DE GUACHUCAL (NARIÑO)          | 1.107.735.662 |
| 52320   | ASIGNACIÓN PARA LA INVERSIÓN LOCAL SEGÚN NBI Y CUARTA, QUINTA Y SEXTA CATEGORÍA MUNICIPIO DE GUAITARILLA (NARIÑO)        | 895.684.692   |
| 52323   | ASIGNACIÓN PARA LA INVERSIÓN LOCAL SEGÚN NBI Y CUARTA, QUINTA Y SEXTA CATEGORÍA MUNICIPIO DE GUALMATÁN (NARIÑO)          | 791.972.243   |
| 52352   | ASIGNACIÓN PARA LA INVERSIÓN LOCAL SEGÚN NBI Y CUARTA, QUINTA Y SEXTA CATEGORÍA MUNICIPIO DE ILES (NARIÑO)               | 1.158.032.197 |
| 52354   | ASIGNACIÓN PARA LA INVERSIÓN LOCAL SEGÚN NBI Y CUARTA, QUINTA Y SEXTA CATEGORÍA MUNICIPIO DE IMUÉS (NARIÑO)              | 782.247.491   |
| 52378   | ASIGNACIÓN PARA LA INVERSIÓN LOCAL SEGÚN NBI Y CUARTA, QUINTA Y SEXTA CATEGORÍA MUNICIPIO DE LA CRUZ (NARIÑO)            | 1.163.684.799 |
| 52381   | ASIGNACIÓN PARA LA INVERSIÓN LOCAL SEGÚN NBI Y CUARTA, QUINTA Y SEXTA CATEGORÍA MUNICIPIO DE LA FLORIDA (NARIÑO)         | 1.436.829.138 |
| 52385   | ASIGNACIÓN PARA LA INVERSIÓN LOCAL SEGÚN NBI Y CUARTA, QUINTA Y SEXTA CATEGORÍA MUNICIPIO DE LA LLANADA (NARIÑO)         | 882.521.800   |
| 52390   | ASIGNACIÓN PARA LA INVERSIÓN LOCAL SEGÚN NBI Y CUARTA, QUINTA Y SEXTA CATEGORÍA MUNICIPIO DE LA TOLA (NARIÑO)            | 2.266.296.216 |
| 52399   | ASIGNACIÓN PARA LA INVERSIÓN LOCAL SEGÚN NBI Y CUARTA, QUINTA Y SEXTA CATEGORÍA MUNICIPIO DE LA UNIÓN (NARIÑO)           | 1.624.840.074 |
| 52405   | ASIGNACIÓN PARA LA INVERSIÓN LOCAL SEGÚN NBI Y CUARTA, QUINTA Y SEXTA CATEGORÍA MUNICIPIO DE LEIVA (NARIÑO)              | 1.261.702.658 |

PROYECTO DE LEY No

"POR LA CUAL SE DECRETA EL PRESUPUESTO DEL SISTEMA GENERAL DE REGALÍAS  
PARA EL BIENIO DEL 1° DE ENERO DE 2021 AL 31 DE DICIEMBRE DE 2022"

| ANEXO No. 3 ASIGNACIÓN PARA LA INVERSIÓN LOCAL SEGÚN NBI Y CUARTA, QUINTA Y SEXTA CATEGORÍA |  |               |
|---|--|---------------|
| SECCIÓN   | ENTIDAD  | VALOR         |
| 52411   | ASIGNACIÓN PARA LA INVERSIÓN LOCAL SEGÚN NBI Y CUARTA, QUINTA Y SEXTA CATEGORÍA MUNICIPIO DE LINARES (NARIÑO)              | 860.806.276   |
| 52418   | ASIGNACIÓN PARA LA INVERSIÓN LOCAL SEGÚN NBI Y CUARTA, QUINTA Y SEXTA CATEGORÍA MUNICIPIO DE LOS ANDES (NARIÑO)            | 1.338.114.491 |
| 52427   | ASIGNACIÓN PARA LA INVERSIÓN LOCAL SEGÚN NBI Y CUARTA, QUINTA Y SEXTA CATEGORÍA MUNICIPIO DE MAGÜI (NARIÑO)                | 3.713.262.954 |
| 52435   | ASIGNACIÓN PARA LA INVERSIÓN LOCAL SEGÚN NBI Y CUARTA, QUINTA Y SEXTA CATEGORÍA MUNICIPIO DE MALLAMA (NARIÑO)              | 752.712.010   |
| 52473   | ASIGNACIÓN PARA LA INVERSIÓN LOCAL SEGÚN NBI Y CUARTA, QUINTA Y SEXTA CATEGORÍA MUNICIPIO DE MOSQUERA (NARIÑO)             | 2.724.442.281 |
| 52480   | ASIGNACIÓN PARA LA INVERSIÓN LOCAL SEGÚN NBI Y CUARTA, QUINTA Y SEXTA CATEGORÍA MUNICIPIO DE NARIÑO (NARIÑO)               | 874.486.615   |
| 52490   | ASIGNACIÓN PARA LA INVERSIÓN LOCAL SEGÚN NBI Y CUARTA, QUINTA Y SEXTA CATEGORÍA MUNICIPIO DE OLAYA HERRERA (NARIÑO)        | 3.546.905.341 |
| 52506   | ASIGNACIÓN PARA LA INVERSIÓN LOCAL SEGÚN NBI Y CUARTA, QUINTA Y SEXTA CATEGORÍA MUNICIPIO DE OSPINA (NARIÑO)               | 789.179.185   |
| 52520   | ASIGNACIÓN PARA LA INVERSIÓN LOCAL SEGÚN NBI Y CUARTA, QUINTA Y SEXTA CATEGORÍA MUNICIPIO DE FRANCISCO PIZARRO (NARIÑO)    | 2.164.331.423 |
| 52540   | ASIGNACIÓN PARA LA INVERSIÓN LOCAL SEGÚN NBI Y CUARTA, QUINTA Y SEXTA CATEGORÍA MUNICIPIO DE POLICARPA (NARIÑO)            | 1.160.415.224 |
| 52560   | ASIGNACIÓN PARA LA INVERSIÓN LOCAL SEGÚN NBI Y CUARTA, QUINTA Y SEXTA CATEGORÍA MUNICIPIO DE POTOSÍ (NARIÑO)               | 801.034.388   |
| 52565   | ASIGNACIÓN PARA LA INVERSIÓN LOCAL SEGÚN NBI Y CUARTA, QUINTA Y SEXTA CATEGORÍA MUNICIPIO DE PROVIDENCIA (NARIÑO)          | 922.039.944   |
| 52573   | ASIGNACIÓN PARA LA INVERSIÓN LOCAL SEGÚN NBI Y CUARTA, QUINTA Y SEXTA CATEGORÍA MUNICIPIO DE PUERRES (NARIÑO)              | 816.665.099   |
| 52585   | ASIGNACIÓN PARA LA INVERSIÓN LOCAL SEGÚN NBI Y CUARTA, QUINTA Y SEXTA CATEGORÍA MUNICIPIO DE PUPIALES (NARIÑO)             | 1.252.429.059 |
| 52612   | ASIGNACIÓN PARA LA INVERSIÓN LOCAL SEGÚN NBI Y CUARTA, QUINTA Y SEXTA CATEGORÍA MUNICIPIO DE RICAURTE (NARIÑO)             | 2.845.254.173 |
| 52621   | ASIGNACIÓN PARA LA INVERSIÓN LOCAL SEGÚN NBI Y CUARTA, QUINTA Y SEXTA CATEGORÍA MUNICIPIO DE ROBERTO PAYÁN (NARIÑO)        | 1.936.006.164 |
| 52678   | ASIGNACIÓN PARA LA INVERSIÓN LOCAL SEGÚN NBI Y CUARTA, QUINTA Y SEXTA CATEGORÍA MUNICIPIO DE SAMANIEGO (NARIÑO)            | 3.122.665.289 |
| 52683   | ASIGNACIÓN PARA LA INVERSIÓN LOCAL SEGÚN NBI Y CUARTA, QUINTA Y SEXTA CATEGORÍA MUNICIPIO DE SANDONÁ (NARIÑO)              | 1.637.445.602 |
| 52685   | ASIGNACIÓN PARA LA INVERSIÓN LOCAL SEGÚN NBI Y CUARTA, QUINTA Y SEXTA CATEGORÍA MUNICIPIO DE SAN BERNARDO (NARIÑO)         | 1.384.677.015 |
| 52687   | ASIGNACIÓN PARA LA INVERSIÓN LOCAL SEGÚN NBI Y CUARTA, QUINTA Y SEXTA CATEGORÍA MUNICIPIO DE SAN LORENZO (NARIÑO)          | 1.417.159.593 |
| 52693   | ASIGNACIÓN PARA LA INVERSIÓN LOCAL SEGÚN NBI Y CUARTA, QUINTA Y SEXTA CATEGORÍA MUNICIPIO DE SAN PABLO (NARIÑO)            | 1.059.206.675 |
| 52694   | ASIGNACIÓN PARA LA INVERSIÓN LOCAL SEGÚN NBI Y CUARTA, QUINTA Y SEXTA CATEGORÍA MUNICIPIO DE SAN PEDRO DE CARTAGO (NARIÑO) | 986.167.083   |
| 52696   | ASIGNACIÓN PARA LA INVERSIÓN LOCAL SEGÚN NBI Y CUARTA, QUINTA Y SEXTA CATEGORÍA MUNICIPIO DE SANTA BÁRBARA (NARIÑO)        | 2.680.459.636 |
| 52699   | ASIGNACIÓN PARA LA INVERSIÓN LOCAL SEGÚN NBI Y CUARTA, QUINTA Y SEXTA CATEGORÍA MUNICIPIO DE SANTACRUZ (NARIÑO)            | 2.056.044.075 |
| 52720   | ASIGNACIÓN PARA LA INVERSIÓN LOCAL SEGÚN NBI Y CUARTA, QUINTA Y SEXTA CATEGORÍA MUNICIPIO DE SAPUYES (NARIÑO)              | 1.070.984.431 |
| 52786   | ASIGNACIÓN PARA LA INVERSIÓN LOCAL SEGÚN NBI Y CUARTA, QUINTA Y SEXTA CATEGORÍA MUNICIPIO DE TAMINANGO (NARIÑO)            | 1.408.657.104 |
| 52788   | ASIGNACIÓN PARA LA INVERSIÓN LOCAL SEGÚN NBI Y CUARTA, QUINTA Y SEXTA CATEGORÍA MUNICIPIO DE TANGUA (NARIÑO)               | 1.275.330.433 |

PROYECTO DE LEY No

"POR LA CUAL SE DECRETA EL PRESUPUESTO DEL SISTEMA GENERAL DE REGALÍAS  
PARA EL BIENIO DEL 1° DE ENERO DE 2021 AL 31 DE DICIEMBRE DE 2022"

ANEXO No. 3 ASIGNACIÓN PARA LA INVERSIÓN LOCAL SEGÚN NBI Y CUARTA, QUINTA Y SEXTA CATEGORÍA

| SECCIÓN | ENTIDAD  | VALOR          |
|---------|--|----------------|
| 52835   | ASIGNACIÓN PARA LA INVERSIÓN LOCAL SEGÚN NBI Y CUARTA, QUINTA Y SEXTA CATEGORÍA MUNICIPIO DE SAN ANDRES DE TUMACO (NARIÑO)     | 13.938.069.548 |
| 52838   | ASIGNACIÓN PARA LA INVERSIÓN LOCAL SEGÚN NBI Y CUARTA, QUINTA Y SEXTA CATEGORÍA MUNICIPIO DE TÚQUERRES (NARIÑO)                | 2.548.537.151  |
| 52885   | ASIGNACIÓN PARA LA INVERSIÓN LOCAL SEGÚN NBI Y CUARTA, QUINTA Y SEXTA CATEGORÍA MUNICIPIO DE YACUANQUER (NARIÑO)               | 1.027.456.404  |
| 54      | NORTE DE SANTANDER   | 58.580.949.370 |
| 54003   | ASIGNACIÓN PARA LA INVERSIÓN LOCAL SEGÚN NBI Y CUARTA, QUINTA Y SEXTA CATEGORÍA MUNICIPIO DE ABREGO (NORTE DE SANTANDER)       | 2.518.540.450  |
| 54051   | ASIGNACIÓN PARA LA INVERSIÓN LOCAL SEGÚN NBI Y CUARTA, QUINTA Y SEXTA CATEGORÍA MUNICIPIO DE ARBOLEDAS (NORTE DE SANTANDER)    | 1.399.400.849  |
| 54099   | ASIGNACIÓN PARA LA INVERSIÓN LOCAL SEGÚN NBI Y CUARTA, QUINTA Y SEXTA CATEGORÍA MUNICIPIO DE BOCHALEMA (NORTE DE SANTANDER)    | 913.576.274    |
| 54109   | ASIGNACIÓN PARA LA INVERSIÓN LOCAL SEGÚN NBI Y CUARTA, QUINTA Y SEXTA CATEGORÍA MUNICIPIO DE BUCARASICA (NORTE DE SANTANDER)   | 1.337.298.189  |
| 54125   | ASIGNACIÓN PARA LA INVERSIÓN LOCAL SEGÚN NBI Y CUARTA, QUINTA Y SEXTA CATEGORÍA MUNICIPIO DE CÁCOTA (NORTE DE SANTANDER)       | 747.898.815    |
| 54128   | ASIGNACIÓN PARA LA INVERSIÓN LOCAL SEGÚN NBI Y CUARTA, QUINTA Y SEXTA CATEGORÍA MUNICIPIO DE CACHIRÁ (NORTE DE SANTANDER)      | 1.302.967.350  |
| 54172   | ASIGNACIÓN PARA LA INVERSIÓN LOCAL SEGÚN NBI Y CUARTA, QUINTA Y SEXTA CATEGORÍA MUNICIPIO DE CHINÁCOTA (NORTE DE SANTANDER)    | 1.176.601.834  |
| 54174   | ASIGNACIÓN PARA LA INVERSIÓN LOCAL SEGÚN NBI Y CUARTA, QUINTA Y SEXTA CATEGORÍA MUNICIPIO DE CHITAGÁ (NORTE DE SANTANDER)      | 1.567.691.345  |
| 54206   | ASIGNACIÓN PARA LA INVERSIÓN LOCAL SEGÚN NBI Y CUARTA, QUINTA Y SEXTA CATEGORÍA MUNICIPIO DE CONVENCION (NORTE DE SANTANDER)   | 1.877.895.765  |
| 54223   | ASIGNACIÓN PARA LA INVERSIÓN LOCAL SEGÚN NBI Y CUARTA, QUINTA Y SEXTA CATEGORÍA MUNICIPIO DE CUCUTILLA (NORTE DE SANTANDER)    | 1.454.630.639  |
| 54239   | ASIGNACIÓN PARA LA INVERSIÓN LOCAL SEGÚN NBI Y CUARTA, QUINTA Y SEXTA CATEGORÍA MUNICIPIO DE DURANIA (NORTE DE SANTANDER)      | 892.009.502    |
| 54245   | ASIGNACIÓN PARA LA INVERSIÓN LOCAL SEGÚN NBI Y CUARTA, QUINTA Y SEXTA CATEGORÍA MUNICIPIO DE EL CARMEN (NORTE DE SANTANDER)    | 2.145.354.456  |
| 54250   | ASIGNACIÓN PARA LA INVERSIÓN LOCAL SEGÚN NBI Y CUARTA, QUINTA Y SEXTA CATEGORÍA MUNICIPIO DE EL TARRA (NORTE DE SANTANDER)     | 2.602.849.900  |
| 54261   | ASIGNACIÓN PARA LA INVERSIÓN LOCAL SEGÚN NBI Y CUARTA, QUINTA Y SEXTA CATEGORÍA MUNICIPIO DE EL ZULIA (NORTE DE SANTANDER)     | 1.809.382.846  |
| 54313   | ASIGNACIÓN PARA LA INVERSIÓN LOCAL SEGÚN NBI Y CUARTA, QUINTA Y SEXTA CATEGORÍA MUNICIPIO DE GRAMALOTE (NORTE DE SANTANDER)    | 797.119.362    |
| 54344   | ASIGNACIÓN PARA LA INVERSIÓN LOCAL SEGÚN NBI Y CUARTA, QUINTA Y SEXTA CATEGORÍA MUNICIPIO DE HACARÍ (NORTE DE SANTANDER)       | 1.759.986.409  |
| 54347   | ASIGNACIÓN PARA LA INVERSIÓN LOCAL SEGÚN NBI Y CUARTA, QUINTA Y SEXTA CATEGORÍA MUNICIPIO DE HERRÁN (NORTE DE SANTANDER)       | 1.172.141.918  |
| 54377   | ASIGNACIÓN PARA LA INVERSIÓN LOCAL SEGÚN NBI Y CUARTA, QUINTA Y SEXTA CATEGORÍA MUNICIPIO DE LABATECA (NORTE DE SANTANDER)     | 814.850.629    |
| 54385   | ASIGNACIÓN PARA LA INVERSIÓN LOCAL SEGÚN NBI Y CUARTA, QUINTA Y SEXTA CATEGORÍA MUNICIPIO DE LA ESPERANZA (NORTE DE SANTANDER) | 1.541.766.273  |
| 54398   | ASIGNACIÓN PARA LA INVERSIÓN LOCAL SEGÚN NBI Y CUARTA, QUINTA Y SEXTA CATEGORÍA MUNICIPIO DE LA PLAYA (NORTE DE SANTANDER)     | 1.126.480.089  |
| 54405   | ASIGNACIÓN PARA LA INVERSIÓN LOCAL SEGÚN NBI Y CUARTA, QUINTA Y SEXTA CATEGORÍA MUNICIPIO DE LOS PATIOS (NORTE DE SANTANDER)   | 2.137.442.930  |
| 54418   | ASIGNACIÓN PARA LA INVERSIÓN LOCAL SEGÚN NBI Y CUARTA, QUINTA Y SEXTA CATEGORÍA MUNICIPIO DE LOURDES (NORTE DE SANTANDER)      | 799.581.379    |
| 54480   | ASIGNACIÓN PARA LA INVERSIÓN LOCAL SEGÚN NBI Y CUARTA, QUINTA Y SEXTA CATEGORÍA MUNICIPIO DE MUTISCUA (NORTE DE SANTANDER)     | 649.222.886    |



PROYECTO DE LEY No

"POR LA CUAL SE DECRETA EL PRESUPUESTO DEL SISTEMA GENERAL DE REGALÍAS  
PARA EL BIENIO DEL 1° DE ENERO DE 2021 AL 31 DE DICIEMBRE DE 2022"

ANEXO No. 3 ASIGNACIÓN PARA LA INVERSIÓN LOCAL SEGÚN NBI Y CUARTA, QUINTA Y SEXTA CATEGORÍA

| SECCIÓN | ENTIDAD   | VALOR          |
|---------|---|----------------|
| 54498   | ASIGNACIÓN PARA LA INVERSIÓN LOCAL SEGÚN NBI Y CUARTA, QUINTA Y SEXTA CATEGORÍA MUNICIPIO DE OCAÑA (NORTE DE SANTANDER)             | 2.803.506.274  |
| 54518   | ASIGNACIÓN PARA LA INVERSIÓN LOCAL SEGÚN NBI Y CUARTA, QUINTA Y SEXTA CATEGORÍA MUNICIPIO DE PAMPLONA (NORTE DE SANTANDER)          | 1.625.384.762  |
| 54520   | ASIGNACIÓN PARA LA INVERSIÓN LOCAL SEGÚN NBI Y CUARTA, QUINTA Y SEXTA CATEGORÍA MUNICIPIO DE PAMPLONITA (NORTE DE SANTANDER)        | 768.826.199    |
| 54553   | ASIGNACIÓN PARA LA INVERSIÓN LOCAL SEGÚN NBI Y CUARTA, QUINTA Y SEXTA CATEGORÍA MUNICIPIO DE PUERTO SANTANDER (NORTE DE SANTANDER)  | 988.009.559    |
| 54599   | ASIGNACIÓN PARA LA INVERSIÓN LOCAL SEGÚN NBI Y CUARTA, QUINTA Y SEXTA CATEGORÍA MUNICIPIO DE RAGONVALIA (NORTE DE SANTANDER)        | 887.573.707    |
| 54660   | ASIGNACIÓN PARA LA INVERSIÓN LOCAL SEGÚN NBI Y CUARTA, QUINTA Y SEXTA CATEGORÍA MUNICIPIO DE SALAZAR (NORTE DE SANTANDER)           | 1.090.646.247  |
| 54670   | ASIGNACIÓN PARA LA INVERSIÓN LOCAL SEGÚN NBI Y CUARTA, QUINTA Y SEXTA CATEGORÍA MUNICIPIO DE SAN CALIXTO (NORTE DE SANTANDER)       | 1.748.912.622  |
| 54673   | ASIGNACIÓN PARA LA INVERSIÓN LOCAL SEGÚN NBI Y CUARTA, QUINTA Y SEXTA CATEGORÍA MUNICIPIO DE SAN CAYETANO (NORTE DE SANTANDER)      | 1.058.864.742  |
| 54680   | ASIGNACIÓN PARA LA INVERSIÓN LOCAL SEGÚN NBI Y CUARTA, QUINTA Y SEXTA CATEGORÍA MUNICIPIO DE SANTIAGO (NORTE DE SANTANDER)          | 722.599.486    |
| 54720   | ASIGNACIÓN PARA LA INVERSIÓN LOCAL SEGÚN NBI Y CUARTA, QUINTA Y SEXTA CATEGORÍA MUNICIPIO DE SARDINATA (NORTE DE SANTANDER)         | 2.350.570.593  |
| 54743   | ASIGNACIÓN PARA LA INVERSIÓN LOCAL SEGÚN NBI Y CUARTA, QUINTA Y SEXTA CATEGORÍA MUNICIPIO DE SILOS (NORTE DE SANTANDER)             | 772.350.338    |
| 54800   | ASIGNACIÓN PARA LA INVERSIÓN LOCAL SEGÚN NBI Y CUARTA, QUINTA Y SEXTA CATEGORÍA MUNICIPIO DE TEORAMA (NORTE DE SANTANDER)           | 2.026.788.618  |
| 54810   | ASIGNACIÓN PARA LA INVERSIÓN LOCAL SEGÚN NBI Y CUARTA, QUINTA Y SEXTA CATEGORÍA MUNICIPIO DE TIBÚ (NORTE DE SANTANDER)              | 3.668.525.630  |
| 54820   | ASIGNACIÓN PARA LA INVERSIÓN LOCAL SEGÚN NBI Y CUARTA, QUINTA Y SEXTA CATEGORÍA MUNICIPIO DE TOLEDO (NORTE DE SANTANDER)            | 1.806.302.802  |
| 54871   | ASIGNACIÓN PARA LA INVERSIÓN LOCAL SEGÚN NBI Y CUARTA, QUINTA Y SEXTA CATEGORÍA MUNICIPIO DE VILLA CARO (NORTE DE SANTANDER)        | 1.116.071.036  |
| 54874   | ASIGNACIÓN PARA LA INVERSIÓN LOCAL SEGÚN NBI Y CUARTA, QUINTA Y SEXTA CATEGORÍA MUNICIPIO DE VILLA DEL ROSARIO (NORTE DE SANTANDER) | 2.601.326.666  |
| 63      | QUINDIO   | 11.223.889.542 |
| 63111   | ASIGNACIÓN PARA LA INVERSIÓN LOCAL SEGÚN NBI Y CUARTA, QUINTA Y SEXTA CATEGORÍA MUNICIPIO DE BUENAVISTA (QUINDIO)                   | 498.703.405    |
| 63130   | ASIGNACIÓN PARA LA INVERSIÓN LOCAL SEGÚN NBI Y CUARTA, QUINTA Y SEXTA CATEGORÍA MUNICIPIO DE CALARCA (QUINDIO)                      | 1.908.276.354  |
| 63190   | ASIGNACIÓN PARA LA INVERSIÓN LOCAL SEGÚN NBI Y CUARTA, QUINTA Y SEXTA CATEGORÍA MUNICIPIO DE CIRCASIA (QUINDIO)                     | 1.165.554.135  |
| 63212   | ASIGNACIÓN PARA LA INVERSIÓN LOCAL SEGÚN NBI Y CUARTA, QUINTA Y SEXTA CATEGORÍA MUNICIPIO DE CÓRDOBA (QUINDIO)                      | 578.092.382    |
| 63272   | ASIGNACIÓN PARA LA INVERSIÓN LOCAL SEGÚN NBI Y CUARTA, QUINTA Y SEXTA CATEGORÍA MUNICIPIO DE FILANDIA (QUINDIO)                     | 737.193.035    |
| 63302   | ASIGNACIÓN PARA LA INVERSIÓN LOCAL SEGÚN NBI Y CUARTA, QUINTA Y SEXTA CATEGORÍA MUNICIPIO DE GÉNOVA (QUINDIO)                       | 700.614.372    |
| 63401   | ASIGNACIÓN PARA LA INVERSIÓN LOCAL SEGÚN NBI Y CUARTA, QUINTA Y SEXTA CATEGORÍA MUNICIPIO DE LA TEBAIDA (QUINDIO)                   | 1.657.084.038  |
| 63470   | ASIGNACIÓN PARA LA INVERSIÓN LOCAL SEGÚN NBI Y CUARTA, QUINTA Y SEXTA CATEGORÍA MUNICIPIO DE MONTENEGRO (QUINDIO)                   | 1.562.595.226  |
| 63548   | ASIGNACIÓN PARA LA INVERSIÓN LOCAL SEGÚN NBI Y CUARTA, QUINTA Y SEXTA CATEGORÍA MUNICIPIO DE PIJAO (QUINDIO)                        | 505.502.122    |
| 63594   | ASIGNACIÓN PARA LA INVERSIÓN LOCAL SEGÚN NBI Y CUARTA, QUINTA Y SEXTA CATEGORÍA MUNICIPIO DE QUIMBAYA (QUINDIO)                     | 1.390.796.090  |

PROYECTO DE LEY No

"POR LA CUAL SE DECRETA EL PRESUPUESTO DEL SISTEMA GENERAL DE REGALÍAS  
PARA EL BIENIO DEL 1° DE ENERO DE 2021 AL 31 DE DICIEMBRE DE 2022"

ANEXO No. 3 ASIGNACIÓN PARA LA INVERSIÓN LOCAL SEGÚN NBI Y CUARTA, QUINTA Y SEXTA CATEGORÍA

| SECCIÓN | ENTIDAD  | VALOR          |
|---------|--|----------------|
| 63690   | ASIGNACIÓN PARA LA INVERSIÓN LOCAL SEGÚN NBI Y CUARTA, QUINTA Y SEXTA CATEGORÍA MUNICIPIO DE SALENTO (QUINDIO)               | 519.478.384    |
| 66      | RISARALDA  | 16.148.165.163 |
| 66045   | ASIGNACIÓN PARA LA INVERSIÓN LOCAL SEGÚN NBI Y CUARTA, QUINTA Y SEXTA CATEGORÍA MUNICIPIO DE APÍA (RISARALDA)                | 1.017.019.599  |
| 66075   | ASIGNACIÓN PARA LA INVERSIÓN LOCAL SEGÚN NBI Y CUARTA, QUINTA Y SEXTA CATEGORÍA MUNICIPIO DE BALBOA (RISARALDA)              | 599.694.037    |
| 66088   | ASIGNACIÓN PARA LA INVERSIÓN LOCAL SEGÚN NBI Y CUARTA, QUINTA Y SEXTA CATEGORÍA MUNICIPIO DE BELÉN DE UMBRÍA (RISARALDA)     | 1.244.912.291  |
| 66318   | ASIGNACIÓN PARA LA INVERSIÓN LOCAL SEGÚN NBI Y CUARTA, QUINTA Y SEXTA CATEGORÍA MUNICIPIO DE GUÁTICA (RISARALDA)             | 887.516.594    |
| 66383   | ASIGNACIÓN PARA LA INVERSIÓN LOCAL SEGÚN NBI Y CUARTA, QUINTA Y SEXTA CATEGORÍA MUNICIPIO DE LA CELIA (RISARALDA)            | 718.623.015    |
| 66400   | ASIGNACIÓN PARA LA INVERSIÓN LOCAL SEGÚN NBI Y CUARTA, QUINTA Y SEXTA CATEGORÍA MUNICIPIO DE LA VIRGINIA (RISARALDA)         | 1.357.550.594  |
| 66440   | ASIGNACIÓN PARA LA INVERSIÓN LOCAL SEGÚN NBI Y CUARTA, QUINTA Y SEXTA CATEGORÍA MUNICIPIO DE MARSELLA (RISARALDA)            | 1.229.751.945  |
| 66456   | ASIGNACIÓN PARA LA INVERSIÓN LOCAL SEGÚN NBI Y CUARTA, QUINTA Y SEXTA CATEGORÍA MUNICIPIO DE MISTRATÓ (RISARALDA)            | 2.100.752.379  |
| 66572   | ASIGNACIÓN PARA LA INVERSIÓN LOCAL SEGÚN NBI Y CUARTA, QUINTA Y SEXTA CATEGORÍA MUNICIPIO DE PUEBLO RICO (RISARALDA)         | 2.464.831.978  |
| 66594   | ASIGNACIÓN PARA LA INVERSIÓN LOCAL SEGÚN NBI Y CUARTA, QUINTA Y SEXTA CATEGORÍA MUNICIPIO DE QUINCHÍA (RISARALDA)            | 1.606.379.907  |
| 66682   | ASIGNACIÓN PARA LA INVERSIÓN LOCAL SEGÚN NBI Y CUARTA, QUINTA Y SEXTA CATEGORÍA MUNICIPIO DE SANTA ROSA DE CABAL (RISARALDA) | 2.036.998.940  |
| 66687   | ASIGNACIÓN PARA LA INVERSIÓN LOCAL SEGÚN NBI Y CUARTA, QUINTA Y SEXTA CATEGORÍA MUNICIPIO DE SANTUARIO (RISARALDA)           | 884.133.886    |
| 68      | SANTANDER  | 71.258.356.670 |
| 68013   | ASIGNACIÓN PARA LA INVERSIÓN LOCAL SEGÚN NBI Y CUARTA, QUINTA Y SEXTA CATEGORÍA MUNICIPIO DE AGUADA (SANTANDER)              | 491.580.622    |
| 68020   | ASIGNACIÓN PARA LA INVERSIÓN LOCAL SEGÚN NBI Y CUARTA, QUINTA Y SEXTA CATEGORÍA MUNICIPIO DE ALBANIA (SANTANDER)             | 674.985.307    |
| 68051   | ASIGNACIÓN PARA LA INVERSIÓN LOCAL SEGÚN NBI Y CUARTA, QUINTA Y SEXTA CATEGORÍA MUNICIPIO DE ARATOCA (SANTANDER)             | 1.025.093.777  |
| 68077   | ASIGNACIÓN PARA LA INVERSIÓN LOCAL SEGÚN NBI Y CUARTA, QUINTA Y SEXTA CATEGORÍA MUNICIPIO DE BARBOSA (SANTANDER)             | 1.175.134.733  |
| 68079   | ASIGNACIÓN PARA LA INVERSIÓN LOCAL SEGÚN NBI Y CUARTA, QUINTA Y SEXTA CATEGORÍA MUNICIPIO DE BARICHARA (SANTANDER)           | 789.001.045    |
| 68092   | ASIGNACIÓN PARA LA INVERSIÓN LOCAL SEGÚN NBI Y CUARTA, QUINTA Y SEXTA CATEGORÍA MUNICIPIO DE BETULIA (SANTANDER)             | 937.156.069    |
| 68101   | ASIGNACIÓN PARA LA INVERSIÓN LOCAL SEGÚN NBI Y CUARTA, QUINTA Y SEXTA CATEGORÍA MUNICIPIO DE BOLÍVAR (SANTANDER)             | 1.324.980.861  |
| 68121   | ASIGNACIÓN PARA LA INVERSIÓN LOCAL SEGÚN NBI Y CUARTA, QUINTA Y SEXTA CATEGORÍA MUNICIPIO DE CABRERA (SANTANDER)             | 443.363.888    |
| 68132   | ASIGNACIÓN PARA LA INVERSIÓN LOCAL SEGÚN NBI Y CUARTA, QUINTA Y SEXTA CATEGORÍA MUNICIPIO DE CALIFORNIA (SANTANDER)          | 311.525.512    |
| 68147   | ASIGNACIÓN PARA LA INVERSIÓN LOCAL SEGÚN NBI Y CUARTA, QUINTA Y SEXTA CATEGORÍA MUNICIPIO DE CAPITANEJO (SANTANDER)          | 759.434.049    |
| 68152   | ASIGNACIÓN PARA LA INVERSIÓN LOCAL SEGÚN NBI Y CUARTA, QUINTA Y SEXTA CATEGORÍA MUNICIPIO DE CARCASÍ (SANTANDER)             | 938.324.586    |
| 68160   | ASIGNACIÓN PARA LA INVERSIÓN LOCAL SEGÚN NBI Y CUARTA, QUINTA Y SEXTA CATEGORÍA MUNICIPIO DE CEPITÁ (SANTANDER)              | 442.727.532    |

PROYECTO DE LEY No

"POR LA CUAL SE DECRETA EL PRESUPUESTO DEL SISTEMA GENERAL DE REGALÍAS  
PARA EL BIENIO DEL 1° DE ENERO DE 2021 AL 31 DE DICIEMBRE DE 2022"

| ANEXO No. 3 ASIGNACIÓN PARA LA INVERSIÓN LOCAL SEGÚN NBI Y CUARTA, QUINTA Y SEXTA CATEGORÍA |   |               |
|---|---|---------------|
| SECCIÓN   | ENTIDAD   | VALOR         |
| 68162   | ASIGNACIÓN PARA LA INVERSIÓN LOCAL SEGÚN NBI Y CUARTA, QUINTA Y SEXTA CATEGORÍA MUNICIPIO DE CERRITO (SANTANDER)              | 814.778.801   |
| 68167   | ASIGNACIÓN PARA LA INVERSIÓN LOCAL SEGÚN NBI Y CUARTA, QUINTA Y SEXTA CATEGORÍA MUNICIPIO DE CHARALÁ (SANTANDER)              | 708.088.081   |
| 68169   | ASIGNACIÓN PARA LA INVERSIÓN LOCAL SEGÚN NBI Y CUARTA, QUINTA Y SEXTA CATEGORÍA MUNICIPIO DE CHARTA (SANTANDER)               | 432.360.689   |
| 68176   | ASIGNACIÓN PARA LA INVERSIÓN LOCAL SEGÚN NBI Y CUARTA, QUINTA Y SEXTA CATEGORÍA MUNICIPIO DE CHIMA (SANTANDER)                | 644.188.458   |
| 68179   | ASIGNACIÓN PARA LA INVERSIÓN LOCAL SEGÚN NBI Y CUARTA, QUINTA Y SEXTA CATEGORÍA MUNICIPIO DE CHIPATÁ (SANTANDER)              | 707.607.043   |
| 68190   | ASIGNACIÓN PARA LA INVERSIÓN LOCAL SEGÚN NBI Y CUARTA, QUINTA Y SEXTA CATEGORÍA MUNICIPIO DE CIMITARRA (SANTANDER)            | 3.193.743.694 |
| 68207   | ASIGNACIÓN PARA LA INVERSIÓN LOCAL SEGÚN NBI Y CUARTA, QUINTA Y SEXTA CATEGORÍA MUNICIPIO DE CONCEPCIÓN (SANTANDER)           | 733.301.876   |
| 68209   | ASIGNACIÓN PARA LA INVERSIÓN LOCAL SEGÚN NBI Y CUARTA, QUINTA Y SEXTA CATEGORÍA MUNICIPIO DE CONFINES (SANTANDER)             | 476.255.787   |
| 68211   | ASIGNACIÓN PARA LA INVERSIÓN LOCAL SEGÚN NBI Y CUARTA, QUINTA Y SEXTA CATEGORÍA MUNICIPIO DE CONTRATACIÓN (SANTANDER)         | 443.692.753   |
| 68217   | ASIGNACIÓN PARA LA INVERSIÓN LOCAL SEGÚN NBI Y CUARTA, QUINTA Y SEXTA CATEGORÍA MUNICIPIO DE COROMORO (SANTANDER)             | 870.954.727   |
| 68229   | ASIGNACIÓN PARA LA INVERSIÓN LOCAL SEGÚN NBI Y CUARTA, QUINTA Y SEXTA CATEGORÍA MUNICIPIO DE CURITÍ (SANTANDER)               | 993.153.636   |
| 68235   | ASIGNACIÓN PARA LA INVERSIÓN LOCAL SEGÚN NBI Y CUARTA, QUINTA Y SEXTA CATEGORÍA MUNICIPIO DE EL CARMEN DE CHUCURÍ (SANTANDER) | 2.372.908.399 |
| 68245   | ASIGNACIÓN PARA LA INVERSIÓN LOCAL SEGÚN NBI Y CUARTA, QUINTA Y SEXTA CATEGORÍA MUNICIPIO DE EL GUACAMAYO (SANTANDER)         | 374.795.398   |
| 68250   | ASIGNACIÓN PARA LA INVERSIÓN LOCAL SEGÚN NBI Y CUARTA, QUINTA Y SEXTA CATEGORÍA MUNICIPIO DE EL PEÑÓN (SANTANDER)             | 1.144.149.424 |
| 68255   | ASIGNACIÓN PARA LA INVERSIÓN LOCAL SEGÚN NBI Y CUARTA, QUINTA Y SEXTA CATEGORÍA MUNICIPIO DE EL PLAYÓN (SANTANDER)            | 1.510.562.552 |
| 68264   | ASIGNACIÓN PARA LA INVERSIÓN LOCAL SEGÚN NBI Y CUARTA, QUINTA Y SEXTA CATEGORÍA MUNICIPIO DE ENCINO (SANTANDER)               | 418.058.981   |
| 68266   | ASIGNACIÓN PARA LA INVERSIÓN LOCAL SEGÚN NBI Y CUARTA, QUINTA Y SEXTA CATEGORÍA MUNICIPIO DE ENCISO (SANTANDER)               | 715.269.524   |
| 68271   | ASIGNACIÓN PARA LA INVERSIÓN LOCAL SEGÚN NBI Y CUARTA, QUINTA Y SEXTA CATEGORÍA MUNICIPIO DE FLORIÁN (SANTANDER)              | 1.136.774.615 |
| 68296   | ASIGNACIÓN PARA LA INVERSIÓN LOCAL SEGÚN NBI Y CUARTA, QUINTA Y SEXTA CATEGORÍA MUNICIPIO DE GALÁN (SANTANDER)                | 626.045.579   |
| 68298   | ASIGNACIÓN PARA LA INVERSIÓN LOCAL SEGÚN NBI Y CUARTA, QUINTA Y SEXTA CATEGORÍA MUNICIPIO DE GAMBITA (SANTANDER)              | 834.025.598   |
| 68318   | ASIGNACIÓN PARA LA INVERSIÓN LOCAL SEGÚN NBI Y CUARTA, QUINTA Y SEXTA CATEGORÍA MUNICIPIO DE GUACA (SANTANDER)                | 837.807.032   |
| 68320   | ASIGNACIÓN PARA LA INVERSIÓN LOCAL SEGÚN NBI Y CUARTA, QUINTA Y SEXTA CATEGORÍA MUNICIPIO DE GUADALUPE (SANTANDER)            | 639.006.247   |
| 68322   | ASIGNACIÓN PARA LA INVERSIÓN LOCAL SEGÚN NBI Y CUARTA, QUINTA Y SEXTA CATEGORÍA MUNICIPIO DE GUAPOTÁ (SANTANDER)              | 471.199.302   |
| 68324   | ASIGNACIÓN PARA LA INVERSIÓN LOCAL SEGÚN NBI Y CUARTA, QUINTA Y SEXTA CATEGORÍA MUNICIPIO DE GUAVATÁ (SANTANDER)              | 608.218.903   |
| 68327   | ASIGNACIÓN PARA LA INVERSIÓN LOCAL SEGÚN NBI Y CUARTA, QUINTA Y SEXTA CATEGORÍA MUNICIPIO DE GÜEPSA (SANTANDER)               | 581.254.222   |
| 68344   | ASIGNACIÓN PARA LA INVERSIÓN LOCAL SEGÚN NBI Y CUARTA, QUINTA Y SEXTA CATEGORÍA MUNICIPIO DE HATO (SANTANDER)                 | 584.681.116   |
| 68368   | ASIGNACIÓN PARA LA INVERSIÓN LOCAL SEGÚN NBI Y CUARTA, QUINTA Y SEXTA CATEGORÍA MUNICIPIO DE JESÚS MARÍA (SANTANDER)          | 534.864.927   |

PROYECTO DE LEY No

"POR LA CUAL SE DECRETA EL PRESUPUESTO DEL SISTEMA GENERAL DE REGALÍAS  
PARA EL BIENIO DEL 1° DE ENERO DE 2021 AL 31 DE DICIEMBRE DE 2022"

| ANEXO No. 3 ASIGNACIÓN PARA LA INVERSIÓN LOCAL SEGÚN NBI Y CUARTA, QUINTA Y SEXTA CATEGORÍA |   |               |
|---|---|---------------|
| SECCIÓN   | ENTIDAD   | VALOR         |
| 68370   | ASIGNACIÓN PARA LA INVERSIÓN LOCAL SEGÚN NBI Y CUARTA, QUINTA Y SEXTA CATEGORÍA MUNICIPIO DE JORDÁN (SANTANDER)             | 556.187.255   |
| 68377   | ASIGNACIÓN PARA LA INVERSIÓN LOCAL SEGÚN NBI Y CUARTA, QUINTA Y SEXTA CATEGORÍA MUNICIPIO DE LA BELLEZA (SANTANDER)         | 707.946.272   |
| 68385   | ASIGNACIÓN PARA LA INVERSIÓN LOCAL SEGÚN NBI Y CUARTA, QUINTA Y SEXTA CATEGORÍA MUNICIPIO DE LANDÁZURI (SANTANDER)          | 1.031.744.335 |
| 68397   | ASIGNACIÓN PARA LA INVERSIÓN LOCAL SEGÚN NBI Y CUARTA, QUINTA Y SEXTA CATEGORÍA MUNICIPIO DE LA PAZ (SANTANDER)             | 480.149.893   |
| 68406   | ASIGNACIÓN PARA LA INVERSIÓN LOCAL SEGÚN NBI Y CUARTA, QUINTA Y SEXTA CATEGORÍA MUNICIPIO DE LEBRIJA (SANTANDER)            | 1.657.497.018 |
| 68418   | ASIGNACIÓN PARA LA INVERSIÓN LOCAL SEGÚN NBI Y CUARTA, QUINTA Y SEXTA CATEGORÍA MUNICIPIO DE LOS SANTOS (SANTANDER)         | 1.320.290.947 |
| 68425   | ASIGNACIÓN PARA LA INVERSIÓN LOCAL SEGÚN NBI Y CUARTA, QUINTA Y SEXTA CATEGORÍA MUNICIPIO DE MACARAVITA (SANTANDER)         | 654.248.239   |
| 68432   | ASIGNACIÓN PARA LA INVERSIÓN LOCAL SEGÚN NBI Y CUARTA, QUINTA Y SEXTA CATEGORÍA MUNICIPIO DE MÁLAGA (SANTANDER)             | 920.047.627   |
| 68444   | ASIGNACIÓN PARA LA INVERSIÓN LOCAL SEGÚN NBI Y CUARTA, QUINTA Y SEXTA CATEGORÍA MUNICIPIO DE MATANZA (SANTANDER)            | 667.282.189   |
| 68464   | ASIGNACIÓN PARA LA INVERSIÓN LOCAL SEGÚN NBI Y CUARTA, QUINTA Y SEXTA CATEGORÍA MUNICIPIO DE MOGOTES (SANTANDER)            | 1.152.915.942 |
| 68468   | ASIGNACIÓN PARA LA INVERSIÓN LOCAL SEGÚN NBI Y CUARTA, QUINTA Y SEXTA CATEGORÍA MUNICIPIO DE MOLAGAVITA (SANTANDER)         | 910.327.340   |
| 68498   | ASIGNACIÓN PARA LA INVERSIÓN LOCAL SEGÚN NBI Y CUARTA, QUINTA Y SEXTA CATEGORÍA MUNICIPIO DE OCAMONTE (SANTANDER)           | 650.057.762   |
| 68500   | ASIGNACIÓN PARA LA INVERSIÓN LOCAL SEGÚN NBI Y CUARTA, QUINTA Y SEXTA CATEGORÍA MUNICIPIO DE OIBA (SANTANDER)               | 860.930.913   |
| 68502   | ASIGNACIÓN PARA LA INVERSIÓN LOCAL SEGÚN NBI Y CUARTA, QUINTA Y SEXTA CATEGORÍA MUNICIPIO DE ONZAGA (SANTANDER)             | 894.329.445   |
| 68522   | ASIGNACIÓN PARA LA INVERSIÓN LOCAL SEGÚN NBI Y CUARTA, QUINTA Y SEXTA CATEGORÍA MUNICIPIO DE PALMAR (SANTANDER)             | 408.052.774   |
| 68524   | ASIGNACIÓN PARA LA INVERSIÓN LOCAL SEGÚN NBI Y CUARTA, QUINTA Y SEXTA CATEGORÍA MUNICIPIO DE PALMAS DEL SOCORRO (SANTANDER) | 473.977.850   |
| 68533   | ASIGNACIÓN PARA LA INVERSIÓN LOCAL SEGÚN NBI Y CUARTA, QUINTA Y SEXTA CATEGORÍA MUNICIPIO DE PÁRAMO (SANTANDER)             | 547.032.340   |
| 68549   | ASIGNACIÓN PARA LA INVERSIÓN LOCAL SEGÚN NBI Y CUARTA, QUINTA Y SEXTA CATEGORÍA MUNICIPIO DE PINCHOTE (SANTANDER)           | 464.530.465   |
| 68572   | ASIGNACIÓN PARA LA INVERSIÓN LOCAL SEGÚN NBI Y CUARTA, QUINTA Y SEXTA CATEGORÍA MUNICIPIO DE PUENTE NACIONAL (SANTANDER)    | 739.023.513   |
| 68573   | ASIGNACIÓN PARA LA INVERSIÓN LOCAL SEGÚN NBI Y CUARTA, QUINTA Y SEXTA CATEGORÍA MUNICIPIO DE PUERTO PARRA (SANTANDER)       | 944.397.679   |
| 68575   | ASIGNACIÓN PARA LA INVERSIÓN LOCAL SEGÚN NBI Y CUARTA, QUINTA Y SEXTA CATEGORÍA MUNICIPIO DE PUERTO WILCHES (SANTANDER)     | 2.381.642.050 |
| 68615   | ASIGNACIÓN PARA LA INVERSIÓN LOCAL SEGÚN NBI Y CUARTA, QUINTA Y SEXTA CATEGORÍA MUNICIPIO DE RIONEGRO (SANTANDER)           | 1.660.950.010 |
| 68655   | ASIGNACIÓN PARA LA INVERSIÓN LOCAL SEGÚN NBI Y CUARTA, QUINTA Y SEXTA CATEGORÍA MUNICIPIO DE SABANA DE TORRES (SANTANDER)   | 1.850.200.134 |
| 68669   | ASIGNACIÓN PARA LA INVERSIÓN LOCAL SEGÚN NBI Y CUARTA, QUINTA Y SEXTA CATEGORÍA MUNICIPIO DE SAN ANDRÉS (SANTANDER)         | 810.071.788   |
| 68673   | ASIGNACIÓN PARA LA INVERSIÓN LOCAL SEGÚN NBI Y CUARTA, QUINTA Y SEXTA CATEGORÍA MUNICIPIO DE SAN BENITO (SANTANDER)         | 494.483.767   |
| 68679   | ASIGNACIÓN PARA LA INVERSIÓN LOCAL SEGÚN NBI Y CUARTA, QUINTA Y SEXTA CATEGORÍA MUNICIPIO DE SAN GIL (SANTANDER)            | 1.240.689.083 |
| 68682   | ASIGNACIÓN PARA LA INVERSIÓN LOCAL SEGÚN NBI Y CUARTA, QUINTA Y SEXTA CATEGORÍA MUNICIPIO DE SAN JOAQUÍN (SANTANDER)        | 466.086.842   |

PROYECTO DE LEY No

"POR LA CUAL SE DECRETA EL PRESUPUESTO DEL SISTEMA GENERAL DE REGALÍAS  
PARA EL BIENIO DEL 1° DE ENERO DE 2021 AL 31 DE DICIEMBRE DE 2022"

ANEXO No. 3 ASIGNACIÓN PARA LA INVERSIÓN LOCAL SEGÚN NBI Y CUARTA, QUINTA Y SEXTA CATEGORÍA

| SECCIÓN | ENTIDAD   | VALOR          |
|---------|---|----------------|
| 68684   | ASIGNACIÓN PARA LA INVERSIÓN LOCAL SEGÚN NBI Y CUARTA, QUINTA Y SEXTA CATEGORÍA MUNICIPIO DE SAN JOSÉ DE MIRANDA (SANTANDER)    | 918.445.739    |
| 68686   | ASIGNACIÓN PARA LA INVERSIÓN LOCAL SEGÚN NBI Y CUARTA, QUINTA Y SEXTA CATEGORÍA MUNICIPIO DE SAN MIGUEL (SANTANDER)             | 589.324.050    |
| 68689   | ASIGNACIÓN PARA LA INVERSIÓN LOCAL SEGÚN NBI Y CUARTA, QUINTA Y SEXTA CATEGORÍA MUNICIPIO DE SAN VICENTE DE CHUCURÍ (SANTANDER) | 1.890.096.813  |
| 68705   | ASIGNACIÓN PARA LA INVERSIÓN LOCAL SEGÚN NBI Y CUARTA, QUINTA Y SEXTA CATEGORÍA MUNICIPIO DE SANTA BÁRBARA (SANTANDER)          | 554.370.974    |
| 68720   | ASIGNACIÓN PARA LA INVERSIÓN LOCAL SEGÚN NBI Y CUARTA, QUINTA Y SEXTA CATEGORÍA MUNICIPIO DE SANTA HELENA DEL OPÓN (SANTANDER)  | 769.425.964    |
| 68745   | ASIGNACIÓN PARA LA INVERSIÓN LOCAL SEGÚN NBI Y CUARTA, QUINTA Y SEXTA CATEGORÍA MUNICIPIO DE SIMACOTA (SANTANDER)               | 1.248.778.948  |
| 68755   | ASIGNACIÓN PARA LA INVERSIÓN LOCAL SEGÚN NBI Y CUARTA, QUINTA Y SEXTA CATEGORÍA MUNICIPIO DE SOCORRO (SANTANDER)                | 1.107.237.225  |
| 68770   | ASIGNACIÓN PARA LA INVERSIÓN LOCAL SEGÚN NBI Y CUARTA, QUINTA Y SEXTA CATEGORÍA MUNICIPIO DE SUAITA (SANTANDER)                 | 889.115.182    |
| 68773   | ASIGNACIÓN PARA LA INVERSIÓN LOCAL SEGÚN NBI Y CUARTA, QUINTA Y SEXTA CATEGORÍA MUNICIPIO DE SUCRE (SANTANDER)                  | 815.468.094    |
| 68780   | ASIGNACIÓN PARA LA INVERSIÓN LOCAL SEGÚN NBI Y CUARTA, QUINTA Y SEXTA CATEGORÍA MUNICIPIO DE SURATÁ (SANTANDER)                 | 710.310.675    |
| 68820   | ASIGNACIÓN PARA LA INVERSIÓN LOCAL SEGÚN NBI Y CUARTA, QUINTA Y SEXTA CATEGORÍA MUNICIPIO DE TONA (SANTANDER)                   | 783.365.450    |
| 68855   | ASIGNACIÓN PARA LA INVERSIÓN LOCAL SEGÚN NBI Y CUARTA, QUINTA Y SEXTA CATEGORÍA MUNICIPIO DE VALLE DE SAN JOSÉ (SANTANDER)      | 559.704.663    |
| 68861   | ASIGNACIÓN PARA LA INVERSIÓN LOCAL SEGÚN NBI Y CUARTA, QUINTA Y SEXTA CATEGORÍA MUNICIPIO DE VÉLEZ (SANTANDER)                  | 1.199.656.134  |
| 68867   | ASIGNACIÓN PARA LA INVERSIÓN LOCAL SEGÚN NBI Y CUARTA, QUINTA Y SEXTA CATEGORÍA MUNICIPIO DE VETAS (SANTANDER)                  | 360.709.928    |
| 68872   | ASIGNACIÓN PARA LA INVERSIÓN LOCAL SEGÚN NBI Y CUARTA, QUINTA Y SEXTA CATEGORÍA MUNICIPIO DE VILLANUEVA (SANTANDER)             | 638.250.811    |
| 68895   | ASIGNACIÓN PARA LA INVERSIÓN LOCAL SEGÚN NBI Y CUARTA, QUINTA Y SEXTA CATEGORÍA MUNICIPIO DE ZAPATOCA (SANTANDER)               | 557.947.206    |
| 70      | SUCRE   | 75.193.092.184 |
| 70001   | ASIGNACIÓN PARA LA INVERSIÓN LOCAL SEGÚN NBI Y CUARTA, QUINTA Y SEXTA CATEGORÍA MUNICIPIO DE SINCELEJO (SUCRE)                  | 18.602.100.275 |
| 70110   | ASIGNACIÓN PARA LA INVERSIÓN LOCAL SEGÚN NBI Y CUARTA, QUINTA Y SEXTA CATEGORÍA MUNICIPIO DE BUENAVISTA (SUCRE)                 | 1.634.097.610  |
| 70124   | ASIGNACIÓN PARA LA INVERSIÓN LOCAL SEGÚN NBI Y CUARTA, QUINTA Y SEXTA CATEGORÍA MUNICIPIO DE CAIMITO (SUCRE)                    | 1.747.495.821  |
| 70204   | ASIGNACIÓN PARA LA INVERSIÓN LOCAL SEGÚN NBI Y CUARTA, QUINTA Y SEXTA CATEGORÍA MUNICIPIO DE COLOSO (SUCRE)                     | 2.032.258.712  |
| 70215   | ASIGNACIÓN PARA LA INVERSIÓN LOCAL SEGÚN NBI Y CUARTA, QUINTA Y SEXTA CATEGORÍA MUNICIPIO DE COROZAL (SUCRE)                    | 4.085.963.274  |
| 70221   | ASIGNACIÓN PARA LA INVERSIÓN LOCAL SEGÚN NBI Y CUARTA, QUINTA Y SEXTA CATEGORÍA MUNICIPIO DE COVEÑAS (SUCRE)                    | 1.748.599.318  |
| 70230   | ASIGNACIÓN PARA LA INVERSIÓN LOCAL SEGÚN NBI Y CUARTA, QUINTA Y SEXTA CATEGORÍA MUNICIPIO DE CHALÁN (SUCRE)                     | 1.559.338.098  |
| 70233   | ASIGNACIÓN PARA LA INVERSIÓN LOCAL SEGÚN NBI Y CUARTA, QUINTA Y SEXTA CATEGORÍA MUNICIPIO DE EL ROBLE (SUCRE)                   | 1.558.502.085  |
| 70235   | ASIGNACIÓN PARA LA INVERSIÓN LOCAL SEGÚN NBI Y CUARTA, QUINTA Y SEXTA CATEGORÍA MUNICIPIO DE GALERAS (SUCRE)                    | 1.821.891.560  |
| 70265   | ASIGNACIÓN PARA LA INVERSIÓN LOCAL SEGÚN NBI Y CUARTA, QUINTA Y SEXTA CATEGORÍA MUNICIPIO DE GUARANDA (SUCRE)                   | 2.663.329.934  |

PROYECTO DE LEY No

"POR LA CUAL SE DECRETA EL PRESUPUESTO DEL SISTEMA GENERAL DE REGALÍAS  
PARA EL BIENIO DEL 1° DE ENERO DE 2021 AL 31 DE DICIEMBRE DE 2022"

| ANEXO No. 3 ASIGNACIÓN PARA LA INVERSIÓN LOCAL SEGÚN NBI Y CUARTA, QUINTA Y SEXTA CATEGORÍA |  |                |
|---|--|----------------|
| SECCIÓN   | ENTIDAD  | VALOR          |
| 70400   | ASIGNACIÓN PARA LA INVERSIÓN LOCAL SEGÚN NBI Y CUARTA, QUINTA Y SEXTA CATEGORÍA MUNICIPIO DE LA UNIÓN (SUCRE)            | 1.653.808.511  |
| 70418   | ASIGNACIÓN PARA LA INVERSIÓN LOCAL SEGÚN NBI Y CUARTA, QUINTA Y SEXTA CATEGORÍA MUNICIPIO DE LOS PALMITOS (SUCRE)        | 1.650.978.562  |
| 70429   | ASIGNACIÓN PARA LA INVERSIÓN LOCAL SEGÚN NBI Y CUARTA, QUINTA Y SEXTA CATEGORÍA MUNICIPIO DE MAJAGUAL (SUCRE)            | 3.316.670.672  |
| 70473   | ASIGNACIÓN PARA LA INVERSIÓN LOCAL SEGÚN NBI Y CUARTA, QUINTA Y SEXTA CATEGORÍA MUNICIPIO DE MORROA (SUCRE)              | 1.630.356.777  |
| 70508   | ASIGNACIÓN PARA LA INVERSIÓN LOCAL SEGÚN NBI Y CUARTA, QUINTA Y SEXTA CATEGORÍA MUNICIPIO DE OVEJAS (SUCRE)              | 1.935.182.952  |
| 70523   | ASIGNACIÓN PARA LA INVERSIÓN LOCAL SEGÚN NBI Y CUARTA, QUINTA Y SEXTA CATEGORÍA MUNICIPIO DE PALMITO (SUCRE)             | 2.088.399.479  |
| 70670   | ASIGNACIÓN PARA LA INVERSIÓN LOCAL SEGÚN NBI Y CUARTA, QUINTA Y SEXTA CATEGORÍA MUNICIPIO DE SAMPUÉS (SUCRE)             | 3.198.652.127  |
| 70678   | ASIGNACIÓN PARA LA INVERSIÓN LOCAL SEGÚN NBI Y CUARTA, QUINTA Y SEXTA CATEGORÍA MUNICIPIO DE SAN BENITO ABAD (SUCRE)     | 2.419.105.171  |
| 70702   | ASIGNACIÓN PARA LA INVERSIÓN LOCAL SEGÚN NBI Y CUARTA, QUINTA Y SEXTA CATEGORÍA MUNICIPIO DE SAN JUAN DE BETULIA (SUCRE) | 1.458.191.161  |
| 70708   | ASIGNACIÓN PARA LA INVERSIÓN LOCAL SEGÚN NBI Y CUARTA, QUINTA Y SEXTA CATEGORÍA MUNICIPIO DE SAN MARCOS (SUCRE)          | 3.836.324.431  |
| 70713   | ASIGNACIÓN PARA LA INVERSIÓN LOCAL SEGÚN NBI Y CUARTA, QUINTA Y SEXTA CATEGORÍA MUNICIPIO DE SAN ONOFRE (SUCRE)          | 3.319.597.819  |
| 70717   | ASIGNACIÓN PARA LA INVERSIÓN LOCAL SEGÚN NBI Y CUARTA, QUINTA Y SEXTA CATEGORÍA MUNICIPIO DE SAN PEDRO (SUCRE)           | 1.814.869.199  |
| 70742   | ASIGNACIÓN PARA LA INVERSIÓN LOCAL SEGÚN NBI Y CUARTA, QUINTA Y SEXTA CATEGORÍA MUNICIPIO DE SAN LUIS DE SINCÉ (SUCRE)   | 2.251.773.936  |
| 70771   | ASIGNACIÓN PARA LA INVERSIÓN LOCAL SEGÚN NBI Y CUARTA, QUINTA Y SEXTA CATEGORÍA MUNICIPIO DE SUCRE (SUCRE)               | 2.921.440.303  |
| 70820   | ASIGNACIÓN PARA LA INVERSIÓN LOCAL SEGÚN NBI Y CUARTA, QUINTA Y SEXTA CATEGORÍA MUNICIPIO DE SANTIAGO DE TOLÚ (SUCRE)    | 2.287.471.231  |
| 70823   | ASIGNACIÓN PARA LA INVERSIÓN LOCAL SEGÚN NBI Y CUARTA, QUINTA Y SEXTA CATEGORÍA MUNICIPIO DE TOLÚ VIEJO (SUCRE)          | 1.956.693.169  |
| 73  | TOLIMA   | 53.679.343.906 |
| 73024   | ASIGNACIÓN PARA LA INVERSIÓN LOCAL SEGÚN NBI Y CUARTA, QUINTA Y SEXTA CATEGORÍA MUNICIPIO DE ALPUJARRA (TOLIMA)          | 582.022.005    |
| 73026   | ASIGNACIÓN PARA LA INVERSIÓN LOCAL SEGÚN NBI Y CUARTA, QUINTA Y SEXTA CATEGORÍA MUNICIPIO DE ALVARADO (TOLIMA)           | 831.344.945    |
| 73030   | ASIGNACIÓN PARA LA INVERSIÓN LOCAL SEGÚN NBI Y CUARTA, QUINTA Y SEXTA CATEGORÍA MUNICIPIO DE AMBALEMA (TOLIMA)           | 812.093.174    |
| 73043   | ASIGNACIÓN PARA LA INVERSIÓN LOCAL SEGÚN NBI Y CUARTA, QUINTA Y SEXTA CATEGORÍA MUNICIPIO DE ANZOÁTEGUI (TOLIMA)         | 1.232.142.026  |
| 73055   | ASIGNACIÓN PARA LA INVERSIÓN LOCAL SEGÚN NBI Y CUARTA, QUINTA Y SEXTA CATEGORÍA MUNICIPIO DE ARMERO (TOLIMA)             | 986.489.608    |
| 73067   | ASIGNACIÓN PARA LA INVERSIÓN LOCAL SEGÚN NBI Y CUARTA, QUINTA Y SEXTA CATEGORÍA MUNICIPIO DE ATACO (TOLIMA)              | 1.963.368.320  |
| 73124   | ASIGNACIÓN PARA LA INVERSIÓN LOCAL SEGÚN NBI Y CUARTA, QUINTA Y SEXTA CATEGORÍA MUNICIPIO DE CAJAMARCA (TOLIMA)          | 1.078.780.111  |
| 73148   | ASIGNACIÓN PARA LA INVERSIÓN LOCAL SEGÚN NBI Y CUARTA, QUINTA Y SEXTA CATEGORÍA MUNICIPIO DE CARMEN DE APICALÁ (TOLIMA)  | 678.863.530    |
| 73152   | ASIGNACIÓN PARA LA INVERSIÓN LOCAL SEGÚN NBI Y CUARTA, QUINTA Y SEXTA CATEGORÍA MUNICIPIO DE CASABIANCA (TOLIMA)         | 755.063.221    |
| 73168   | ASIGNACIÓN PARA LA INVERSIÓN LOCAL SEGÚN NBI Y CUARTA, QUINTA Y SEXTA CATEGORÍA MUNICIPIO DE CHAPARRAL (TOLIMA)          | 3.013.900.267  |

PROYECTO DE LEY No

"POR LA CUAL SE DECRETA EL PRESUPUESTO DEL SISTEMA GENERAL DE REGALÍAS  
PARA EL BIENIO DEL 1º DE ENERO DE 2021 AL 31 DE DICIEMBRE DE 2022"

ANEXO No. 3 ASIGNACIÓN PARA LA INVERSIÓN LOCAL SEGÚN NBI Y CUARTA, QUINTA Y SEXTA CATEGORÍA

| SECCIÓN | ENTIDAD  | VALOR         |
|---------|--|---------------|
| 73200   | ASIGNACIÓN PARA LA INVERSIÓN LOCAL SEGÚN NBI Y CUARTA, QUINTA Y SEXTA CATEGORÍA MUNICIPIO DE COELLO (TOLIMA)       | 869.022.846   |
| 73217   | ASIGNACIÓN PARA LA INVERSIÓN LOCAL SEGÚN NBI Y CUARTA, QUINTA Y SEXTA CATEGORÍA MUNICIPIO DE COYAIMA (TOLIMA)      | 2.191.382.865 |
| 73226   | ASIGNACIÓN PARA LA INVERSIÓN LOCAL SEGÚN NBI Y CUARTA, QUINTA Y SEXTA CATEGORÍA MUNICIPIO DE CUNDAY (TOLIMA)       | 977.015.156   |
| 73236   | ASIGNACIÓN PARA LA INVERSIÓN LOCAL SEGÚN NBI Y CUARTA, QUINTA Y SEXTA CATEGORÍA MUNICIPIO DE DOLORES (TOLIMA)      | 945.187.894   |
| 73270   | ASIGNACIÓN PARA LA INVERSIÓN LOCAL SEGÚN NBI Y CUARTA, QUINTA Y SEXTA CATEGORÍA MUNICIPIO DE FALAN (TOLIMA)        | 926.615.659   |
| 73275   | ASIGNACIÓN PARA LA INVERSIÓN LOCAL SEGÚN NBI Y CUARTA, QUINTA Y SEXTA CATEGORÍA MUNICIPIO DE FLANDES (TOLIMA)      | 1.233.046.034 |
| 73283   | ASIGNACIÓN PARA LA INVERSIÓN LOCAL SEGÚN NBI Y CUARTA, QUINTA Y SEXTA CATEGORÍA MUNICIPIO DE FRESNO (TOLIMA)       | 1.382.855.416 |
| 73319   | ASIGNACIÓN PARA LA INVERSIÓN LOCAL SEGÚN NBI Y CUARTA, QUINTA Y SEXTA CATEGORÍA MUNICIPIO DE GUAMO (TOLIMA)        | 1.533.574.398 |
| 73347   | ASIGNACIÓN PARA LA INVERSIÓN LOCAL SEGÚN NBI Y CUARTA, QUINTA Y SEXTA CATEGORÍA MUNICIPIO DE HERVEO (TOLIMA)       | 824.824.842   |
| 73349   | ASIGNACIÓN PARA LA INVERSIÓN LOCAL SEGÚN NBI Y CUARTA, QUINTA Y SEXTA CATEGORÍA MUNICIPIO DE HONDA (TOLIMA)        | 1.051.336.944 |
| 73352   | ASIGNACIÓN PARA LA INVERSIÓN LOCAL SEGÚN NBI Y CUARTA, QUINTA Y SEXTA CATEGORÍA MUNICIPIO DE ICONONZO (TOLIMA)     | 911.583.682   |
| 73408   | ASIGNACIÓN PARA LA INVERSIÓN LOCAL SEGÚN NBI Y CUARTA, QUINTA Y SEXTA CATEGORÍA MUNICIPIO DE LÉRIDA (TOLIMA)       | 1.109.998.741 |
| 73411   | ASIGNACIÓN PARA LA INVERSIÓN LOCAL SEGÚN NBI Y CUARTA, QUINTA Y SEXTA CATEGORÍA MUNICIPIO DE LÍBANO (TOLIMA)       | 1.678.860.232 |
| 73443   | ASIGNACIÓN PARA LA INVERSIÓN LOCAL SEGÚN NBI Y CUARTA, QUINTA Y SEXTA CATEGORÍA MUNICIPIO DE MARIQUITA (TOLIMA)    | 1.377.391.627 |
| 73449   | ASIGNACIÓN PARA LA INVERSIÓN LOCAL SEGÚN NBI Y CUARTA, QUINTA Y SEXTA CATEGORÍA MUNICIPIO DE MELGAR (TOLIMA)       | 1.282.656.024 |
| 73461   | ASIGNACIÓN PARA LA INVERSIÓN LOCAL SEGÚN NBI Y CUARTA, QUINTA Y SEXTA CATEGORÍA MUNICIPIO DE MURILLO (TOLIMA)      | 631.760.529   |
| 73483   | ASIGNACIÓN PARA LA INVERSIÓN LOCAL SEGÚN NBI Y CUARTA, QUINTA Y SEXTA CATEGORÍA MUNICIPIO DE NATAGAIMA (TOLIMA)    | 1.416.525.605 |
| 73504   | ASIGNACIÓN PARA LA INVERSIÓN LOCAL SEGÚN NBI Y CUARTA, QUINTA Y SEXTA CATEGORÍA MUNICIPIO DE ORTEGA (TOLIMA)       | 2.144.264.232 |
| 73520   | ASIGNACIÓN PARA LA INVERSIÓN LOCAL SEGÚN NBI Y CUARTA, QUINTA Y SEXTA CATEGORÍA MUNICIPIO DE PALOCABILDO (TOLIMA)  | 987.700.677   |
| 73547   | ASIGNACIÓN PARA LA INVERSIÓN LOCAL SEGÚN NBI Y CUARTA, QUINTA Y SEXTA CATEGORÍA MUNICIPIO DE PIEDRAS (TOLIMA)      | 683.412.979   |
| 73555   | ASIGNACIÓN PARA LA INVERSIÓN LOCAL SEGÚN NBI Y CUARTA, QUINTA Y SEXTA CATEGORÍA MUNICIPIO DE PLANADAS (TOLIMA)     | 2.049.993.164 |
| 73563   | ASIGNACIÓN PARA LA INVERSIÓN LOCAL SEGÚN NBI Y CUARTA, QUINTA Y SEXTA CATEGORÍA MUNICIPIO DE PRADO (TOLIMA)        | 941.370.468   |
| 73585   | ASIGNACIÓN PARA LA INVERSIÓN LOCAL SEGÚN NBI Y CUARTA, QUINTA Y SEXTA CATEGORÍA MUNICIPIO DE PURIFICACIÓN (TOLIMA) | 1.483.667.979 |
| 73616   | ASIGNACIÓN PARA LA INVERSIÓN LOCAL SEGÚN NBI Y CUARTA, QUINTA Y SEXTA CATEGORÍA MUNICIPIO DE RIOBLANCO (TOLIMA)    | 2.077.379.979 |
| 73622   | ASIGNACIÓN PARA LA INVERSIÓN LOCAL SEGÚN NBI Y CUARTA, QUINTA Y SEXTA CATEGORÍA MUNICIPIO DE RONCESVALLES (TOLIMA) | 757.497.913   |
| 73624   | ASIGNACIÓN PARA LA INVERSIÓN LOCAL SEGÚN NBI Y CUARTA, QUINTA Y SEXTA CATEGORÍA MUNICIPIO DE ROVIRA (TOLIMA)       | 1.508.029.518 |
| 73671   | ASIGNACIÓN PARA LA INVERSIÓN LOCAL SEGÚN NBI Y CUARTA, QUINTA Y SEXTA CATEGORÍA MUNICIPIO DE SALDAÑA (TOLIMA)      | 1.249.825.998 |

PROYECTO DE LEY No

"POR LA CUAL SE DECRETA EL PRESUPUESTO DEL SISTEMA GENERAL DE REGALÍAS  
PARA EL BIENIO DEL 1° DE ENERO DE 2021 AL 31 DE DICIEMBRE DE 2022"

ANEXO No. 3 ASIGNACIÓN PARA LA INVERSIÓN LOCAL SEGÚN NBI Y CUARTA, QUINTA Y SEXTA CATEGORÍA

| SECCIÓN | ENTIDAD   | VALOR          |
|---------|---|----------------|
| 73675   | ASIGNACIÓN PARA LA INVERSIÓN LOCAL SEGÚN NBI Y CUARTA, QUINTA Y SEXTA CATEGORÍA MUNICIPIO DE SAN ANTONIO (TOLIMA)           | 1.398.791.431  |
| 73678   | ASIGNACIÓN PARA LA INVERSIÓN LOCAL SEGÚN NBI Y CUARTA, QUINTA Y SEXTA CATEGORÍA MUNICIPIO DE SAN LUIS (TOLIMA)              | 1.214.651.569  |
| 73686   | ASIGNACIÓN PARA LA INVERSIÓN LOCAL SEGÚN NBI Y CUARTA, QUINTA Y SEXTA CATEGORÍA MUNICIPIO DE SANTA ISABEL (TOLIMA)          | 641.849.769    |
| 73770   | ASIGNACIÓN PARA LA INVERSIÓN LOCAL SEGÚN NBI Y CUARTA, QUINTA Y SEXTA CATEGORÍA MUNICIPIO DE SUÁREZ (TOLIMA)                | 713.800.268    |
| 73854   | ASIGNACIÓN PARA LA INVERSIÓN LOCAL SEGÚN NBI Y CUARTA, QUINTA Y SEXTA CATEGORÍA MUNICIPIO DE VALLE DE SAN JUAN (TOLIMA)     | 756.995.637    |
| 73861   | ASIGNACIÓN PARA LA INVERSIÓN LOCAL SEGÚN NBI Y CUARTA, QUINTA Y SEXTA CATEGORÍA MUNICIPIO DE VENADILLO (TOLIMA)             | 1.182.040.839  |
| 73870   | ASIGNACIÓN PARA LA INVERSIÓN LOCAL SEGÚN NBI Y CUARTA, QUINTA Y SEXTA CATEGORÍA MUNICIPIO DE VILLAHERMOSA (TOLIMA)          | 843.204.956    |
| 73873   | ASIGNACIÓN PARA LA INVERSIÓN LOCAL SEGÚN NBI Y CUARTA, QUINTA Y SEXTA CATEGORÍA MUNICIPIO DE VILLARRICA (TOLIMA)            | 767.160.831    |
| 76      | VALLE DEL CAUCA   | 63.269.101.065 |
| 76020   | ASIGNACIÓN PARA LA INVERSIÓN LOCAL SEGÚN NBI Y CUARTA, QUINTA Y SEXTA CATEGORÍA MUNICIPIO DE ALCALÁ (VALLE DEL CAUCA)       | 1.152.784.474  |
| 76036   | ASIGNACIÓN PARA LA INVERSIÓN LOCAL SEGÚN NBI Y CUARTA, QUINTA Y SEXTA CATEGORÍA MUNICIPIO DE ANDALUCÍA (VALLE DEL CAUCA)    | 854.998.960    |
| 76041   | ASIGNACIÓN PARA LA INVERSIÓN LOCAL SEGÚN NBI Y CUARTA, QUINTA Y SEXTA CATEGORÍA MUNICIPIO DE ANSERMANUEVO (VALLE DEL CAUCA) | 1.101.272.734  |
| 76054   | ASIGNACIÓN PARA LA INVERSIÓN LOCAL SEGÚN NBI Y CUARTA, QUINTA Y SEXTA CATEGORÍA MUNICIPIO DE ARGELIA (VALLE DEL CAUCA)      | 721.501.018    |
| 76100   | ASIGNACIÓN PARA LA INVERSIÓN LOCAL SEGÚN NBI Y CUARTA, QUINTA Y SEXTA CATEGORÍA MUNICIPIO DE BOLÍVAR (VALLE DEL CAUCA)      | 1.119.035.287  |
| 76109   | ASIGNACIÓN PARA LA INVERSIÓN LOCAL SEGÚN NBI Y CUARTA, QUINTA Y SEXTA CATEGORÍA MUNICIPIO DE BUENAVENTURA (VALLE DEL CAUCA) | 27.765.300.102 |
| 76113   | ASIGNACIÓN PARA LA INVERSIÓN LOCAL SEGÚN NBI Y CUARTA, QUINTA Y SEXTA CATEGORÍA MUNICIPIO DE BUGALAGRANDE (VALLE DEL CAUCA) | 1.054.036.993  |
| 76122   | ASIGNACIÓN PARA LA INVERSIÓN LOCAL SEGÚN NBI Y CUARTA, QUINTA Y SEXTA CATEGORÍA MUNICIPIO DE CAICEDONIA (VALLE DEL CAUCA)   | 1.092.763.865  |
| 76126   | ASIGNACIÓN PARA LA INVERSIÓN LOCAL SEGÚN NBI Y CUARTA, QUINTA Y SEXTA CATEGORÍA MUNICIPIO DE CALIMA (VALLE DEL CAUCA)       | 840.106.749    |
| 76233   | ASIGNACIÓN PARA LA INVERSIÓN LOCAL SEGÚN NBI Y CUARTA, QUINTA Y SEXTA CATEGORÍA MUNICIPIO DE DAGUA (VALLE DEL CAUCA)        | 1.501.047.788  |
| 76243   | ASIGNACIÓN PARA LA INVERSIÓN LOCAL SEGÚN NBI Y CUARTA, QUINTA Y SEXTA CATEGORÍA MUNICIPIO DE EL ÁGUILA (VALLE DEL CAUCA)    | 833.494.390    |
| 76246   | ASIGNACIÓN PARA LA INVERSIÓN LOCAL SEGÚN NBI Y CUARTA, QUINTA Y SEXTA CATEGORÍA MUNICIPIO DE EL CAIRO (VALLE DEL CAUCA)     | 744.670.838    |
| 76248   | ASIGNACIÓN PARA LA INVERSIÓN LOCAL SEGÚN NBI Y CUARTA, QUINTA Y SEXTA CATEGORÍA MUNICIPIO DE EL CERRITO (VALLE DEL CAUCA)   | 1.764.185.568  |
| 76250   | ASIGNACIÓN PARA LA INVERSIÓN LOCAL SEGÚN NBI Y CUARTA, QUINTA Y SEXTA CATEGORÍA MUNICIPIO DE EL DOVIO (VALLE DEL CAUCA)     | 919.376.999    |
| 76275   | ASIGNACIÓN PARA LA INVERSIÓN LOCAL SEGÚN NBI Y CUARTA, QUINTA Y SEXTA CATEGORÍA MUNICIPIO DE FLORIDA (VALLE DEL CAUCA)      | 1.878.117.790  |
| 76306   | ASIGNACIÓN PARA LA INVERSIÓN LOCAL SEGÚN NBI Y CUARTA, QUINTA Y SEXTA CATEGORÍA MUNICIPIO DE GINEBRA (VALLE DEL CAUCA)      | 964.533.181    |
| 76318   | ASIGNACIÓN PARA LA INVERSIÓN LOCAL SEGÚN NBI Y CUARTA, QUINTA Y SEXTA CATEGORÍA MUNICIPIO DE GUACARÍ (VALLE DEL CAUCA)      | 1.385.206.579  |
| 76377   | ASIGNACIÓN PARA LA INVERSIÓN LOCAL SEGÚN NBI Y CUARTA, QUINTA Y SEXTA CATEGORÍA MUNICIPIO DE LA CUMBRE (VALLE DEL CAUCA)    | 844.185.978    |



PROYECTO DE LEY No

"POR LA CUAL SE DECRETA EL PRESUPUESTO DEL SISTEMA GENERAL DE REGALÍAS  
PARA EL BIENIO DEL 1° DE ENERO DE 2021 AL 31 DE DICIEMBRE DE 2022"

ANEXO No. 3 ASIGNACIÓN PARA LA INVERSIÓN LOCAL SEGÚN NBI Y CUARTA, QUINTA Y SEXTA CATEGORÍA

| SECCIÓN | ENTIDAD  | VALOR          |
|---------|--|----------------|
| 76400   | ASIGNACIÓN PARA LA INVERSIÓN LOCAL SEGÚN NBI Y CUARTA, QUINTA Y SEXTA CATEGORÍA MUNICIPIO DE LA UNIÓN (VALLE DEL CAUCA)    | 1.407.422.392  |
| 76403   | ASIGNACIÓN PARA LA INVERSIÓN LOCAL SEGÚN NBI Y CUARTA, QUINTA Y SEXTA CATEGORÍA MUNICIPIO DE LA VICTORIA (VALLE DEL CAUCA) | 710.108.944    |
| 76497   | ASIGNACIÓN PARA LA INVERSIÓN LOCAL SEGÚN NBI Y CUARTA, QUINTA Y SEXTA CATEGORÍA MUNICIPIO DE OBANDO (VALLE DEL CAUCA)      | 962.409.859    |
| 76563   | ASIGNACIÓN PARA LA INVERSIÓN LOCAL SEGÚN NBI Y CUARTA, QUINTA Y SEXTA CATEGORÍA MUNICIPIO DE PRADERA (VALLE DEL CAUCA)     | 1.936.809.065  |
| 76606   | ASIGNACIÓN PARA LA INVERSIÓN LOCAL SEGÚN NBI Y CUARTA, QUINTA Y SEXTA CATEGORÍA MUNICIPIO DE RESTREPO (VALLE DEL CAUCA)    | 858.558.680    |
| 76616   | ASIGNACIÓN PARA LA INVERSIÓN LOCAL SEGÚN NBI Y CUARTA, QUINTA Y SEXTA CATEGORÍA MUNICIPIO DE RIOFRÍO (VALLE DEL CAUCA)     | 845.698.628    |
| 76622   | ASIGNACIÓN PARA LA INVERSIÓN LOCAL SEGÚN NBI Y CUARTA, QUINTA Y SEXTA CATEGORÍA MUNICIPIO DE ROLDANILLO (VALLE DEL CAUCA)  | 1.217.461.713  |
| 76670   | ASIGNACIÓN PARA LA INVERSIÓN LOCAL SEGÚN NBI Y CUARTA, QUINTA Y SEXTA CATEGORÍA MUNICIPIO DE SAN PEDRO (VALLE DEL CAUCA)   | 860.703.236    |
| 76736   | ASIGNACIÓN PARA LA INVERSIÓN LOCAL SEGÚN NBI Y CUARTA, QUINTA Y SEXTA CATEGORÍA MUNICIPIO DE SEVILLA (VALLE DEL CAUCA)     | 1.467.260.620  |
| 76823   | ASIGNACIÓN PARA LA INVERSIÓN LOCAL SEGÚN NBI Y CUARTA, QUINTA Y SEXTA CATEGORÍA MUNICIPIO DE TORO (VALLE DEL CAUCA)        | 1.001.917.930  |
| 76828   | ASIGNACIÓN PARA LA INVERSIÓN LOCAL SEGÚN NBI Y CUARTA, QUINTA Y SEXTA CATEGORÍA MUNICIPIO DE TRUJILLO (VALLE DEL CAUCA)    | 1.182.380.762  |
| 76845   | ASIGNACIÓN PARA LA INVERSIÓN LOCAL SEGÚN NBI Y CUARTA, QUINTA Y SEXTA CATEGORÍA MUNICIPIO DE ULLOA (VALLE DEL CAUCA)       | 485.225.910    |
| 76863   | ASIGNACIÓN PARA LA INVERSIÓN LOCAL SEGÚN NBI Y CUARTA, QUINTA Y SEXTA CATEGORÍA MUNICIPIO DE VERSALLES (VALLE DEL CAUCA)   | 638.848.206    |
| 76869   | ASIGNACIÓN PARA LA INVERSIÓN LOCAL SEGÚN NBI Y CUARTA, QUINTA Y SEXTA CATEGORÍA MUNICIPIO DE VIJES (VALLE DEL CAUCA)       | 701.245.325    |
| 76890   | ASIGNACIÓN PARA LA INVERSIÓN LOCAL SEGÚN NBI Y CUARTA, QUINTA Y SEXTA CATEGORÍA MUNICIPIO DE YOTOCO (VALLE DEL CAUCA)      | 952.252.568    |
| 76895   | ASIGNACIÓN PARA LA INVERSIÓN LOCAL SEGÚN NBI Y CUARTA, QUINTA Y SEXTA CATEGORÍA MUNICIPIO DE ZARZAL (VALLE DEL CAUCA)      | 1.504.177.933  |
| 81      | ARAUCA   | 17.173.510.034 |
| 81001   | ASIGNACIÓN PARA LA INVERSIÓN LOCAL SEGÚN NBI Y CUARTA, QUINTA Y SEXTA CATEGORÍA MUNICIPIO DE ARAUCA (ARAUCA)               | 3.581.215.073  |
| 81065   | ASIGNACIÓN PARA LA INVERSIÓN LOCAL SEGÚN NBI Y CUARTA, QUINTA Y SEXTA CATEGORÍA MUNICIPIO DE ARAUQUITA (ARAUCA)            | 3.405.536.153  |
| 81220   | ASIGNACIÓN PARA LA INVERSIÓN LOCAL SEGÚN NBI Y CUARTA, QUINTA Y SEXTA CATEGORÍA MUNICIPIO DE CRAVO NORTE (ARAUCA)          | 981.575.769    |
| 81300   | ASIGNACIÓN PARA LA INVERSIÓN LOCAL SEGÚN NBI Y CUARTA, QUINTA Y SEXTA CATEGORÍA MUNICIPIO DE FORTUL (ARAUCA)               | 2.020.378.395  |
| 81591   | ASIGNACIÓN PARA LA INVERSIÓN LOCAL SEGÚN NBI Y CUARTA, QUINTA Y SEXTA CATEGORÍA MUNICIPIO DE PUERTO RONDÓN (ARAUCA)        | 898.126.281    |
| 81736   | ASIGNACIÓN PARA LA INVERSIÓN LOCAL SEGÚN NBI Y CUARTA, QUINTA Y SEXTA CATEGORÍA MUNICIPIO DE SARAVERA (ARAUCA)             | 2.801.790.450  |
| 81794   | ASIGNACIÓN PARA LA INVERSIÓN LOCAL SEGÚN NBI Y CUARTA, QUINTA Y SEXTA CATEGORÍA MUNICIPIO DE TAME (ARAUCA)                 | 3.484.887.913  |
| 85      | CASANARE   | 21.069.731.250 |
| 85010   | ASIGNACIÓN PARA LA INVERSIÓN LOCAL SEGÚN NBI Y CUARTA, QUINTA Y SEXTA CATEGORÍA MUNICIPIO DE AGUAZUL (CASANARE)            | 1.706.801.779  |
| 85015   | ASIGNACIÓN PARA LA INVERSIÓN LOCAL SEGÚN NBI Y CUARTA, QUINTA Y SEXTA CATEGORÍA MUNICIPIO DE CHAMEZA (CASANARE)            | 590.613.889    |

PROYECTO DE LEY No

"POR LA CUAL SE DECRETA EL PRESUPUESTO DEL SISTEMA GENERAL DE REGALÍAS  
PARA EL BIENIO DEL 1° DE ENERO DE 2021 AL 31 DE DICIEMBRE DE 2022"

ANEXO No. 3 ASIGNACIÓN PARA LA INVERSIÓN LOCAL SEGÚN NBI Y CUARTA, QUINTA Y SEXTA CATEGORÍA

| SECCIÓN | ENTIDAD  | VALOR          |
|---------|--|----------------|
| 85125   | ASIGNACIÓN PARA LA INVERSIÓN LOCAL SEGÚN NBI Y CUARTA, QUINTA Y SEXTA CATEGORÍA MUNICIPIO DE HATO COROZAL (CASANARE)         | 1.597.647.974  |
| 85136   | ASIGNACIÓN PARA LA INVERSIÓN LOCAL SEGÚN NBI Y CUARTA, QUINTA Y SEXTA CATEGORÍA MUNICIPIO DE LA SALINA (CASANARE)            | 546.156.644    |
| 85139   | ASIGNACIÓN PARA LA INVERSIÓN LOCAL SEGÚN NBI Y CUARTA, QUINTA Y SEXTA CATEGORÍA MUNICIPIO DE MANÍ (CASANARE)                 | 1.180.684.324  |
| 85162   | ASIGNACIÓN PARA LA INVERSIÓN LOCAL SEGÚN NBI Y CUARTA, QUINTA Y SEXTA CATEGORÍA MUNICIPIO DE MONTERREY (CASANARE)            | 928.913.032    |
| 85225   | ASIGNACIÓN PARA LA INVERSIÓN LOCAL SEGÚN NBI Y CUARTA, QUINTA Y SEXTA CATEGORÍA MUNICIPIO DE NUNCHÍA (CASANARE)              | 1.420.118.015  |
| 85230   | ASIGNACIÓN PARA LA INVERSIÓN LOCAL SEGÚN NBI Y CUARTA, QUINTA Y SEXTA CATEGORÍA MUNICIPIO DE OROCUÉ (CASANARE)               | 1.513.455.811  |
| 85250   | ASIGNACIÓN PARA LA INVERSIÓN LOCAL SEGÚN NBI Y CUARTA, QUINTA Y SEXTA CATEGORÍA MUNICIPIO DE PAZ DE ARIPORO (CASANARE)       | 1.976.609.870  |
| 85263   | ASIGNACIÓN PARA LA INVERSIÓN LOCAL SEGÚN NBI Y CUARTA, QUINTA Y SEXTA CATEGORÍA MUNICIPIO DE PORE (CASANARE)                 | 1.392.231.603  |
| 85279   | ASIGNACIÓN PARA LA INVERSIÓN LOCAL SEGÚN NBI Y CUARTA, QUINTA Y SEXTA CATEGORÍA MUNICIPIO DE RECETOR (CASANARE)              | 680.167.421    |
| 85300   | ASIGNACIÓN PARA LA INVERSIÓN LOCAL SEGÚN NBI Y CUARTA, QUINTA Y SEXTA CATEGORÍA MUNICIPIO DE SABANALARGA (CASANARE)          | 516.471.237    |
| 85315   | ASIGNACIÓN PARA LA INVERSIÓN LOCAL SEGÚN NBI Y CUARTA, QUINTA Y SEXTA CATEGORÍA MUNICIPIO DE SÁCAMA (CASANARE)               | 747.546.476    |
| 85325   | ASIGNACIÓN PARA LA INVERSIÓN LOCAL SEGÚN NBI Y CUARTA, QUINTA Y SEXTA CATEGORÍA MUNICIPIO DE SAN LUIS DE PALENQUE (CASANARE) | 961.763.886    |
| 85400   | ASIGNACIÓN PARA LA INVERSIÓN LOCAL SEGÚN NBI Y CUARTA, QUINTA Y SEXTA CATEGORÍA MUNICIPIO DE TÁMARA (CASANARE)               | 1.347.619.076  |
| 85410   | ASIGNACIÓN PARA LA INVERSIÓN LOCAL SEGÚN NBI Y CUARTA, QUINTA Y SEXTA CATEGORÍA MUNICIPIO DE TAURAMENA (CASANARE)            | 1.342.220.348  |
| 85430   | ASIGNACIÓN PARA LA INVERSIÓN LOCAL SEGÚN NBI Y CUARTA, QUINTA Y SEXTA CATEGORÍA MUNICIPIO DE TRINIDAD (CASANARE)             | 1.256.270.890  |
| 85440   | ASIGNACIÓN PARA LA INVERSIÓN LOCAL SEGÚN NBI Y CUARTA, QUINTA Y SEXTA CATEGORÍA MUNICIPIO DE VILLANUEVA (CASANARE)           | 1.364.438.975  |
| 86      | PUTUMAYO   | 23.655.273.775 |
| 86001   | ASIGNACIÓN PARA LA INVERSIÓN LOCAL SEGÚN NBI Y CUARTA, QUINTA Y SEXTA CATEGORÍA MUNICIPIO DE MOCOCHA (PUTUMAYO)              | 1.792.108.932  |
| 86219   | ASIGNACIÓN PARA LA INVERSIÓN LOCAL SEGÚN NBI Y CUARTA, QUINTA Y SEXTA CATEGORÍA MUNICIPIO DE COLÓN (PUTUMAYO)                | 536.598.909    |
| 86320   | ASIGNACIÓN PARA LA INVERSIÓN LOCAL SEGÚN NBI Y CUARTA, QUINTA Y SEXTA CATEGORÍA MUNICIPIO DE ORITO (PUTUMAYO)                | 3.720.454.928  |
| 86568   | ASIGNACIÓN PARA LA INVERSIÓN LOCAL SEGÚN NBI Y CUARTA, QUINTA Y SEXTA CATEGORÍA MUNICIPIO DE PUERTO ASÍS (PUTUMAYO)          | 2.296.215.220  |
| 86569   | ASIGNACIÓN PARA LA INVERSIÓN LOCAL SEGÚN NBI Y CUARTA, QUINTA Y SEXTA CATEGORÍA MUNICIPIO DE PUERTO CAICEDO (PUTUMAYO)       | 1.260.707.240  |
| 86571   | ASIGNACIÓN PARA LA INVERSIÓN LOCAL SEGÚN NBI Y CUARTA, QUINTA Y SEXTA CATEGORÍA MUNICIPIO DE PUERTO GUZMÁN (PUTUMAYO)        | 2.629.909.304  |
| 86573   | ASIGNACIÓN PARA LA INVERSIÓN LOCAL SEGÚN NBI Y CUARTA, QUINTA Y SEXTA CATEGORÍA MUNICIPIO DE LEGUIZAMO (PUTUMAYO)            | 2.317.866.987  |
| 86749   | ASIGNACIÓN PARA LA INVERSIÓN LOCAL SEGÚN NBI Y CUARTA, QUINTA Y SEXTA CATEGORÍA MUNICIPIO DE SIBUNDOY (PUTUMAYO)             | 794.585.695    |
| 86755   | ASIGNACIÓN PARA LA INVERSIÓN LOCAL SEGÚN NBI Y CUARTA, QUINTA Y SEXTA CATEGORÍA MUNICIPIO DE SAN FRANCISCO (PUTUMAYO)        | 563.539.776    |
| 86757   | ASIGNACIÓN PARA LA INVERSIÓN LOCAL SEGÚN NBI Y CUARTA, QUINTA Y SEXTA CATEGORÍA MUNICIPIO DE SAN MIGUEL (PUTUMAYO)           | 1.863.969.359  |

PROYECTO DE LEY No

"POR LA CUAL SE DECRETA EL PRESUPUESTO DEL SISTEMA GENERAL DE REGALÍAS  
PARA EL BIENIO DEL 1° DE ENERO DE 2021 AL 31 DE DICIEMBRE DE 2022"

ANEXO No. 3 ASIGNACIÓN PARA LA INVERSIÓN LOCAL SEGÚN NBI Y CUARTA, QUINTA Y SEXTA CATEGORÍA

| SECCIÓN | ENTIDAD   | VALOR          |
|---------|---|----------------|
| 86760   | ASIGNACIÓN PARA LA INVERSIÓN LOCAL SEGÚN NBI Y CUARTA, QUINTA Y SEXTA CATEGORÍA MUNICIPIO DE SANTIAGO (PUTUMAYO)                      | 1.042.674.146  |
| 86865   | ASIGNACIÓN PARA LA INVERSIÓN LOCAL SEGÚN NBI Y CUARTA, QUINTA Y SEXTA CATEGORÍA MUNICIPIO DE VALLE DEL GUAMUEZ (PUTUMAYO)             | 3.465.881.403  |
| 86885   | ASIGNACIÓN PARA LA INVERSIÓN LOCAL SEGÚN NBI Y CUARTA, QUINTA Y SEXTA CATEGORÍA MUNICIPIO DE VILLAGARZÓN (PUTUMAYO)                   | 1.370.761.876  |
| 88      | ARCHIPIÉLAGO DE SAN ANDRÉS  | 5.260.231.693  |
| 88000   | ASIGNACIÓN PARA LA INVERSIÓN LOCAL SEGÚN NBI Y CUARTA, QUINTA Y SEXTA CATEGORÍA ARCHIPIÉLAGO DE SAN ANDRÉS                            | 4.713.534.922  |
| 88564   | ASIGNACIÓN PARA LA INVERSIÓN LOCAL SEGÚN NBI Y CUARTA, QUINTA Y SEXTA CATEGORÍA MUNICIPIO DE PROVIDENCIA (ARCHIPIÉLAGO DE SAN ANDRÉS) | 546.696.772    |
| 91      | AMAZONAS  | 4.439.241.281  |
| 91001   | ASIGNACIÓN PARA LA INVERSIÓN LOCAL SEGÚN NBI Y CUARTA, QUINTA Y SEXTA CATEGORÍA MUNICIPIO DE LETICIA (AMAZONAS)                       | 2.719.314.597  |
| 91540   | ASIGNACIÓN PARA LA INVERSIÓN LOCAL SEGÚN NBI Y CUARTA, QUINTA Y SEXTA CATEGORÍA MUNICIPIO DE PUERTO NARIÑO (AMAZONAS)                 | 1.719.926.684  |
| 94      | GUAINÍA   | 5.471.316.177  |
| 94001   | ASIGNACIÓN PARA LA INVERSIÓN LOCAL SEGÚN NBI Y CUARTA, QUINTA Y SEXTA CATEGORÍA MUNICIPIO DE INÍRIDA (GUAINÍA)                        | 3.127.122.109  |
| 94343   | ASIGNACIÓN PARA LA INVERSIÓN LOCAL SEGÚN NBI Y CUARTA, QUINTA Y SEXTA CATEGORÍA MUNICIPIO DE BARRANCO MINAS (GUAINÍA)                 | 2.344.194.068  |
| 95      | GUAVIARE  | 9.203.474.615  |
| 95001   | ASIGNACIÓN PARA LA INVERSIÓN LOCAL SEGÚN NBI Y CUARTA, QUINTA Y SEXTA CATEGORÍA MUNICIPIO DE SAN JOSÉ DEL GUAVIARE (GUAVIARE)         | 4.414.384.437  |
| 95015   | ASIGNACIÓN PARA LA INVERSIÓN LOCAL SEGÚN NBI Y CUARTA, QUINTA Y SEXTA CATEGORÍA MUNICIPIO DE CALAMAR (GUAVIARE)                       | 1.678.797.334  |
| 95025   | ASIGNACIÓN PARA LA INVERSIÓN LOCAL SEGÚN NBI Y CUARTA, QUINTA Y SEXTA CATEGORÍA MUNICIPIO DE EL RETORNO (GUAVIARE)                    | 1.653.191.477  |
| 95200   | ASIGNACIÓN PARA LA INVERSIÓN LOCAL SEGÚN NBI Y CUARTA, QUINTA Y SEXTA CATEGORÍA MUNICIPIO DE MIRAFLORES (GUAVIARE)                    | 1.457.101.366  |
| 97      | VAUPÉS  | 6.307.957.234  |
| 97001   | ASIGNACIÓN PARA LA INVERSIÓN LOCAL SEGÚN NBI Y CUARTA, QUINTA Y SEXTA CATEGORÍA MUNICIPIO DE MITÚ (VAUPÉS)                            | 3.710.743.581  |
| 97161   | ASIGNACIÓN PARA LA INVERSIÓN LOCAL SEGÚN NBI Y CUARTA, QUINTA Y SEXTA CATEGORÍA MUNICIPIO DE CARURU (VAUPÉS)                          | 1.148.815.315  |
| 97666   | ASIGNACIÓN PARA LA INVERSIÓN LOCAL SEGÚN NBI Y CUARTA, QUINTA Y SEXTA CATEGORÍA MUNICIPIO DE TARAIRA (VAUPÉS)                         | 1.448.398.338  |
| 99      | VICHADA   | 11.258.245.338 |
| 99001   | ASIGNACIÓN PARA LA INVERSIÓN LOCAL SEGÚN NBI Y CUARTA, QUINTA Y SEXTA CATEGORÍA MUNICIPIO DE PUERTO CARREÑO (VICHADA)                 | 2.270.982.601  |
| 99524   | ASIGNACIÓN PARA LA INVERSIÓN LOCAL SEGÚN NBI Y CUARTA, QUINTA Y SEXTA CATEGORÍA MUNICIPIO DE LA PRIMAVERA (VICHADA)                   | 1.793.405.182  |
| 99624   | ASIGNACIÓN PARA LA INVERSIÓN LOCAL SEGÚN NBI Y CUARTA, QUINTA Y SEXTA CATEGORÍA MUNICIPIO DE SANTA ROSALÍA (VICHADA)                  | 1.113.885.185  |
| 99773   | ASIGNACIÓN PARA LA INVERSIÓN LOCAL SEGÚN NBI Y CUARTA, QUINTA Y SEXTA CATEGORÍA MUNICIPIO DE CUMARIBO (VICHADA)                       | 6.079.972.371  |

PROYECTO DE LEY No

"POR LA CUAL SE DECRETA EL PRESUPUESTO DEL SISTEMA GENERAL DE REGALÍAS  
PARA EL BIENIO DEL 1º DE ENERO DE 2021 AL 31 DE DICIEMBRE DE 2022"

ANEXO No. 4 ASIGNACIÓN PARA LA INVERSIÓN LOCAL - AMBIENTE Y DESARROLLO SOSTENIBLE

| SECCIÓN | ENTIDAD   | VALOR          |
|---------|---|----------------|
| 05      | ANTIOQUIA   | 26.884.561.994 |
| 05002   | ASIGNACIÓN PARA LA INVERSIÓN LOCAL - AMBIENTE Y DESARROLLO SOSTENIBLE MUNICIPIO DE ABEJORRAL (ANTIOQUIA)            | 181.352.066    |
| 05004   | ASIGNACIÓN PARA LA INVERSIÓN LOCAL - AMBIENTE Y DESARROLLO SOSTENIBLE MUNICIPIO DE ABRIAQUÍ (ANTIOQUIA)             | 73.684.527     |
| 05021   | ASIGNACIÓN PARA LA INVERSIÓN LOCAL - AMBIENTE Y DESARROLLO SOSTENIBLE MUNICIPIO DE ALEJANDRÍA (ANTIOQUIA)           | 95.205.045     |
| 05030   | ASIGNACIÓN PARA LA INVERSIÓN LOCAL - AMBIENTE Y DESARROLLO SOSTENIBLE MUNICIPIO DE AMAGÁ (ANTIOQUIA)                | 212.407.920    |
| 05031   | ASIGNACIÓN PARA LA INVERSIÓN LOCAL - AMBIENTE Y DESARROLLO SOSTENIBLE MUNICIPIO DE AMALFI (ANTIOQUIA)               | 269.309.825    |
| 05034   | ASIGNACIÓN PARA LA INVERSIÓN LOCAL - AMBIENTE Y DESARROLLO SOSTENIBLE MUNICIPIO DE ANDES (ANTIOQUIA)                | 291.024.562    |
| 05036   | ASIGNACIÓN PARA LA INVERSIÓN LOCAL - AMBIENTE Y DESARROLLO SOSTENIBLE MUNICIPIO DE ANGELÓPOLIS (ANTIOQUIA)          | 104.994.559    |
| 05038   | ASIGNACIÓN PARA LA INVERSIÓN LOCAL - AMBIENTE Y DESARROLLO SOSTENIBLE MUNICIPIO DE ANGOSTURA (ANTIOQUIA)            | 179.585.356    |
| 05040   | ASIGNACIÓN PARA LA INVERSIÓN LOCAL - AMBIENTE Y DESARROLLO SOSTENIBLE MUNICIPIO DE ANORÍ (ANTIOQUIA)                | 266.835.980    |
| 05042   | ASIGNACIÓN PARA LA INVERSIÓN LOCAL - AMBIENTE Y DESARROLLO SOSTENIBLE MUNICIPIO DE SANTAFÉ DE ANTIOQUIA (ANTIOQUIA) | 247.561.271    |
| 05044   | ASIGNACIÓN PARA LA INVERSIÓN LOCAL - AMBIENTE Y DESARROLLO SOSTENIBLE MUNICIPIO DE ANZA (ANTIOQUIA)                 | 130.343.569    |
| 05045   | ASIGNACIÓN PARA LA INVERSIÓN LOCAL - AMBIENTE Y DESARROLLO SOSTENIBLE MUNICIPIO DE APARTADÓ (ANTIOQUIA)             | 385.844.483    |
| 05051   | ASIGNACIÓN PARA LA INVERSIÓN LOCAL - AMBIENTE Y DESARROLLO SOSTENIBLE MUNICIPIO DE ARBOLETES (ANTIOQUIA)            | 523.589.040    |
| 05055   | ASIGNACIÓN PARA LA INVERSIÓN LOCAL - AMBIENTE Y DESARROLLO SOSTENIBLE MUNICIPIO DE ARGELIA (ANTIOQUIA)              | 138.036.633    |
| 05059   | ASIGNACIÓN PARA LA INVERSIÓN LOCAL - AMBIENTE Y DESARROLLO SOSTENIBLE MUNICIPIO DE ARMENIA (ANTIOQUIA)              | 72.364.914     |
| 05079   | ASIGNACIÓN PARA LA INVERSIÓN LOCAL - AMBIENTE Y DESARROLLO SOSTENIBLE MUNICIPIO DE BARBOSA (ANTIOQUIA)              | 272.888.769    |
| 05086   | ASIGNACIÓN PARA LA INVERSIÓN LOCAL - AMBIENTE Y DESARROLLO SOSTENIBLE MUNICIPIO DE BELMIRA (ANTIOQUIA)              | 109.493.630    |
| 05091   | ASIGNACIÓN PARA LA INVERSIÓN LOCAL - AMBIENTE Y DESARROLLO SOSTENIBLE MUNICIPIO DE BETANIA (ANTIOQUIA)              | 150.473.628    |
| 05093   | ASIGNACIÓN PARA LA INVERSIÓN LOCAL - AMBIENTE Y DESARROLLO SOSTENIBLE MUNICIPIO DE BETULIA (ANTIOQUIA)              | 185.706.040    |
| 05101   | ASIGNACIÓN PARA LA INVERSIÓN LOCAL - AMBIENTE Y DESARROLLO SOSTENIBLE MUNICIPIO DE CIUDAD BOLÍVAR (ANTIOQUIA)       | 203.480.853    |
| 05107   | ASIGNACIÓN PARA LA INVERSIÓN LOCAL - AMBIENTE Y DESARROLLO SOSTENIBLE MUNICIPIO DE BRICEÑO (ANTIOQUIA)              | 179.500.394    |
| 05113   | ASIGNACIÓN PARA LA INVERSIÓN LOCAL - AMBIENTE Y DESARROLLO SOSTENIBLE MUNICIPIO DE BURITICÁ (ANTIOQUIA)             | 208.074.066    |
| 05120   | ASIGNACIÓN PARA LA INVERSIÓN LOCAL - AMBIENTE Y DESARROLLO SOSTENIBLE MUNICIPIO DE CÁCERES (ANTIOQUIA)              | 456.667.837    |
| 05125   | ASIGNACIÓN PARA LA INVERSIÓN LOCAL - AMBIENTE Y DESARROLLO SOSTENIBLE MUNICIPIO DE CAICEDO (ANTIOQUIA)              | 151.118.686    |
| 05134   | ASIGNACIÓN PARA LA INVERSIÓN LOCAL - AMBIENTE Y DESARROLLO SOSTENIBLE MUNICIPIO DE CAMPAMENTO (ANTIOQUIA)           | 185.833.581    |
| 05138   | ASIGNACIÓN PARA LA INVERSIÓN LOCAL - AMBIENTE Y DESARROLLO SOSTENIBLE MUNICIPIO DE CAÑASGORDAS (ANTIOQUIA)          | 218.760.476    |

PROYECTO DE LEY No

"POR LA CUAL SE DECRETA EL PRESUPUESTO DEL SISTEMA GENERAL DE REGALÍAS  
PARA EL BIENIO DEL 1° DE ENERO DE 2021 AL 31 DE DICIEMBRE DE 2022"

ANEXO No. 4 ASIGNACIÓN PARA LA INVERSIÓN LOCAL - AMBIENTE Y DESARROLLO SOSTENIBLE

| SECCIÓN | ENTIDAD   | VALOR         |
|---------|---|---------------|
| 05142   | ASIGNACIÓN PARA LA INVERSIÓN LOCAL - AMBIENTE Y DESARROLLO SOSTENIBLE MUNICIPIO DE CARACOLÍ (ANTIOQUIA)             | 90.733.625    |
| 05145   | ASIGNACIÓN PARA LA INVERSIÓN LOCAL - AMBIENTE Y DESARROLLO SOSTENIBLE MUNICIPIO DE CARAMANTA (ANTIOQUIA)            | 76.798.037    |
| 05147   | ASIGNACIÓN PARA LA INVERSIÓN LOCAL - AMBIENTE Y DESARROLLO SOSTENIBLE MUNICIPIO DE CAREPA (ANTIOQUIA)               | 610.145.295   |
| 05148   | ASIGNACIÓN PARA LA INVERSIÓN LOCAL - AMBIENTE Y DESARROLLO SOSTENIBLE MUNICIPIO DE EL CARMEN DE VIBORAL (ANTIOQUIA) | 240.760.393   |
| 05150   | ASIGNACIÓN PARA LA INVERSIÓN LOCAL - AMBIENTE Y DESARROLLO SOSTENIBLE MUNICIPIO DE CAROLINA (ANTIOQUIA)             | 57.987.836    |
| 05154   | ASIGNACIÓN PARA LA INVERSIÓN LOCAL - AMBIENTE Y DESARROLLO SOSTENIBLE MUNICIPIO DE CAUCASIA (ANTIOQUIA)             | 1.219.799.215 |
| 05172   | ASIGNACIÓN PARA LA INVERSIÓN LOCAL - AMBIENTE Y DESARROLLO SOSTENIBLE MUNICIPIO DE CHIGORODÓ (ANTIOQUIA)            | 833.311.125   |
| 05190   | ASIGNACIÓN PARA LA INVERSIÓN LOCAL - AMBIENTE Y DESARROLLO SOSTENIBLE MUNICIPIO DE CISNEROS (ANTIOQUIA)             | 131.307.142   |
| 05197   | ASIGNACIÓN PARA LA INVERSIÓN LOCAL - AMBIENTE Y DESARROLLO SOSTENIBLE MUNICIPIO DE COCORNÁ (ANTIOQUIA)              | 161.518.780   |
| 05206   | ASIGNACIÓN PARA LA INVERSIÓN LOCAL - AMBIENTE Y DESARROLLO SOSTENIBLE MUNICIPIO DE CONCEPCIÓN (ANTIOQUIA)           | 93.285.080    |
| 05209   | ASIGNACIÓN PARA LA INVERSIÓN LOCAL - AMBIENTE Y DESARROLLO SOSTENIBLE MUNICIPIO DE CONCORDIA (ANTIOQUIA)            | 219.887.631   |
| 05234   | ASIGNACIÓN PARA LA INVERSIÓN LOCAL - AMBIENTE Y DESARROLLO SOSTENIBLE MUNICIPIO DE DABEIBA (ANTIOQUIA)              | 399.085.364   |
| 05237   | ASIGNACIÓN PARA LA INVERSIÓN LOCAL - AMBIENTE Y DESARROLLO SOSTENIBLE MUNICIPIO DE DON MATÍAS (ANTIOQUIA)           | 160.608.456   |
| 05240   | ASIGNACIÓN PARA LA INVERSIÓN LOCAL - AMBIENTE Y DESARROLLO SOSTENIBLE MUNICIPIO DE EBÉJICO (ANTIOQUIA)              | 146.634.299   |
| 05250   | ASIGNACIÓN PARA LA INVERSIÓN LOCAL - AMBIENTE Y DESARROLLO SOSTENIBLE MUNICIPIO DE EL BAGRE (ANTIOQUIA)             | 498.763.615   |
| 05264   | ASIGNACIÓN PARA LA INVERSIÓN LOCAL - AMBIENTE Y DESARROLLO SOSTENIBLE MUNICIPIO DE ENTRERRIOS (ANTIOQUIA)           | 96.643.818    |
| 05282   | ASIGNACIÓN PARA LA INVERSIÓN LOCAL - AMBIENTE Y DESARROLLO SOSTENIBLE MUNICIPIO DE FREDONIA (ANTIOQUIA)             | 169.931.091   |
| 05284   | ASIGNACIÓN PARA LA INVERSIÓN LOCAL - AMBIENTE Y DESARROLLO SOSTENIBLE MUNICIPIO DE FRONTINO (ANTIOQUIA)             | 311.766.196   |
| 05306   | ASIGNACIÓN PARA LA INVERSIÓN LOCAL - AMBIENTE Y DESARROLLO SOSTENIBLE MUNICIPIO DE GIRALDO (ANTIOQUIA)              | 115.482.580   |
| 05310   | ASIGNACIÓN PARA LA INVERSIÓN LOCAL - AMBIENTE Y DESARROLLO SOSTENIBLE MUNICIPIO DE GÓMEZ PLATA (ANTIOQUIA)          | 131.934.422   |
| 05313   | ASIGNACIÓN PARA LA INVERSIÓN LOCAL - AMBIENTE Y DESARROLLO SOSTENIBLE MUNICIPIO DE GRANADA (ANTIOQUIA)              | 118.173.974   |
| 05315   | ASIGNACIÓN PARA LA INVERSIÓN LOCAL - AMBIENTE Y DESARROLLO SOSTENIBLE MUNICIPIO DE GUADALUPE (ANTIOQUIA)            | 121.681.749   |
| 05321   | ASIGNACIÓN PARA LA INVERSIÓN LOCAL - AMBIENTE Y DESARROLLO SOSTENIBLE MUNICIPIO DE GUATAPÉ (ANTIOQUIA)              | 63.459.136    |
| 05347   | ASIGNACIÓN PARA LA INVERSIÓN LOCAL - AMBIENTE Y DESARROLLO SOSTENIBLE MUNICIPIO DE HELICONIA (ANTIOQUIA)            | 99.407.318    |
| 05353   | ASIGNACIÓN PARA LA INVERSIÓN LOCAL - AMBIENTE Y DESARROLLO SOSTENIBLE MUNICIPIO DE HISPANIA (ANTIOQUIA)             | 99.259.442    |
| 05361   | ASIGNACIÓN PARA LA INVERSIÓN LOCAL - AMBIENTE Y DESARROLLO SOSTENIBLE MUNICIPIO DE ITUANGO (ANTIOQUIA)              | 360.737.023   |
| 05364   | ASIGNACIÓN PARA LA INVERSIÓN LOCAL - AMBIENTE Y DESARROLLO SOSTENIBLE MUNICIPIO DE JARDÍN (ANTIOQUIA)               | 127.706.247   |

PROYECTO DE LEY No

"POR LA CUAL SE DECRETA EL PRESUPUESTO DEL SISTEMA GENERAL DE REGALÍAS  
PARA EL BIENIO DEL 1° DE ENERO DE 2021 AL 31 DE DICIEMBRE DE 2022"

ANEXO No. 4 ASIGNACIÓN PARA LA INVERSIÓN LOCAL - AMBIENTE Y DESARROLLO SOSTENIBLE

| SECCIÓN | ENTIDAD   | VALOR       |
|---------|---|-------------|
| 05368   | ASIGNACIÓN PARA LA INVERSIÓN LOCAL - AMBIENTE Y DESARROLLO SOSTENIBLE MUNICIPIO DE JERICÓ (ANTIOQUIA)                 | 119.726.830 |
| 05390   | ASIGNACIÓN PARA LA INVERSIÓN LOCAL - AMBIENTE Y DESARROLLO SOSTENIBLE MUNICIPIO DE LA PINTADA (ANTIOQUIA)             | 117.161.164 |
| 05400   | ASIGNACIÓN PARA LA INVERSIÓN LOCAL - AMBIENTE Y DESARROLLO SOSTENIBLE MUNICIPIO DE LA UNIÓN (ANTIOQUIA)               | 139.444.796 |
| 05411   | ASIGNACIÓN PARA LA INVERSIÓN LOCAL - AMBIENTE Y DESARROLLO SOSTENIBLE MUNICIPIO DE LIBORINA (ANTIOQUIA)               | 135.975.936 |
| 05425   | ASIGNACIÓN PARA LA INVERSIÓN LOCAL - AMBIENTE Y DESARROLLO SOSTENIBLE MUNICIPIO DE MACEO (ANTIOQUIA)                  | 121.059.725 |
| 05467   | ASIGNACIÓN PARA LA INVERSIÓN LOCAL - AMBIENTE Y DESARROLLO SOSTENIBLE MUNICIPIO DE MONTEBELLO (ANTIOQUIA)             | 123.396.568 |
| 05475   | ASIGNACIÓN PARA LA INVERSIÓN LOCAL - AMBIENTE Y DESARROLLO SOSTENIBLE MUNICIPIO DE MURINDÓ (ANTIOQUIA)                | 304.047.990 |
| 05480   | ASIGNACIÓN PARA LA INVERSIÓN LOCAL - AMBIENTE Y DESARROLLO SOSTENIBLE MUNICIPIO DE MUTATÁ (ANTIOQUIA)                 | 311.696.103 |
| 05483   | ASIGNACIÓN PARA LA INVERSIÓN LOCAL - AMBIENTE Y DESARROLLO SOSTENIBLE MUNICIPIO DE NARIÑO (ANTIOQUIA)                 | 171.291.703 |
| 05490   | ASIGNACIÓN PARA LA INVERSIÓN LOCAL - AMBIENTE Y DESARROLLO SOSTENIBLE MUNICIPIO DE NECOCLÍ (ANTIOQUIA)                | 684.138.765 |
| 05495   | ASIGNACIÓN PARA LA INVERSIÓN LOCAL - AMBIENTE Y DESARROLLO SOSTENIBLE MUNICIPIO DE NECHÍ (ANTIOQUIA)                  | 460.600.005 |
| 05501   | ASIGNACIÓN PARA LA INVERSIÓN LOCAL - AMBIENTE Y DESARROLLO SOSTENIBLE MUNICIPIO DE OLAYA (ANTIOQUIA)                  | 77.843.159  |
| 05541   | ASIGNACIÓN PARA LA INVERSIÓN LOCAL - AMBIENTE Y DESARROLLO SOSTENIBLE MUNICIPIO DE PEÑOL (ANTIOQUIA)                  | 129.995.916 |
| 05543   | ASIGNACIÓN PARA LA INVERSIÓN LOCAL - AMBIENTE Y DESARROLLO SOSTENIBLE MUNICIPIO DE PEQUE (ANTIOQUIA)                  | 188.957.834 |
| 05576   | ASIGNACIÓN PARA LA INVERSIÓN LOCAL - AMBIENTE Y DESARROLLO SOSTENIBLE MUNICIPIO DE PUEBLORRICO (ANTIOQUIA)            | 139.249.947 |
| 05579   | ASIGNACIÓN PARA LA INVERSIÓN LOCAL - AMBIENTE Y DESARROLLO SOSTENIBLE MUNICIPIO DE PUERTO BERRÍO (ANTIOQUIA)          | 495.360.300 |
| 05585   | ASIGNACIÓN PARA LA INVERSIÓN LOCAL - AMBIENTE Y DESARROLLO SOSTENIBLE MUNICIPIO DE PUERTO NARE (ANTIOQUIA)            | 173.438.662 |
| 05591   | ASIGNACIÓN PARA LA INVERSIÓN LOCAL - AMBIENTE Y DESARROLLO SOSTENIBLE MUNICIPIO DE PUERTO TRIUNFO (ANTIOQUIA)         | 190.363.123 |
| 05604   | ASIGNACIÓN PARA LA INVERSIÓN LOCAL - AMBIENTE Y DESARROLLO SOSTENIBLE MUNICIPIO DE REMEDIOS (ANTIOQUIA)               | 317.094.154 |
| 05628   | ASIGNACIÓN PARA LA INVERSIÓN LOCAL - AMBIENTE Y DESARROLLO SOSTENIBLE MUNICIPIO DE SABANALARGA (ANTIOQUIA)            | 199.436.361 |
| 05642   | ASIGNACIÓN PARA LA INVERSIÓN LOCAL - AMBIENTE Y DESARROLLO SOSTENIBLE MUNICIPIO DE SALGAR (ANTIOQUIA)                 | 191.492.620 |
| 05647   | ASIGNACIÓN PARA LA INVERSIÓN LOCAL - AMBIENTE Y DESARROLLO SOSTENIBLE MUNICIPIO DE SAN ANDRÉS DE CUERQUÍA (ANTIOQUIA) | 168.690.099 |
| 05649   | ASIGNACIÓN PARA LA INVERSIÓN LOCAL - AMBIENTE Y DESARROLLO SOSTENIBLE MUNICIPIO DE SAN CARLOS (ANTIOQUIA)             | 156.050.378 |
| 05652   | ASIGNACIÓN PARA LA INVERSIÓN LOCAL - AMBIENTE Y DESARROLLO SOSTENIBLE MUNICIPIO DE SAN FRANCISCO (ANTIOQUIA)          | 134.904.956 |
| 05656   | ASIGNACIÓN PARA LA INVERSIÓN LOCAL - AMBIENTE Y DESARROLLO SOSTENIBLE MUNICIPIO DE SAN JERÓNIMO (ANTIOQUIA)           | 158.690.702 |
| 05658   | ASIGNACIÓN PARA LA INVERSIÓN LOCAL - AMBIENTE Y DESARROLLO SOSTENIBLE MUNICIPIO DE SAN JOSÉ DE LA MONTAÑA (ANTIOQUIA) | 74.772.458  |
| 05659   | ASIGNACIÓN PARA LA INVERSIÓN LOCAL - AMBIENTE Y DESARROLLO SOSTENIBLE MUNICIPIO DE SAN JUAN DE URABÁ (ANTIOQUIA)      | 439.036.940 |

PROYECTO DE LEY No

"POR LA CUAL SE DECRETA EL PRESUPUESTO DEL SISTEMA GENERAL DE REGALÍAS  
PARA EL BIENIO DEL 1° DE ENERO DE 2021 AL 31 DE DICIEMBRE DE 2022"

ANEXO No. 4 ASIGNACIÓN PARA LA INVERSIÓN LOCAL - AMBIENTE Y DESARROLLO SOSTENIBLE

| SECCIÓN | ENTIDAD   | VALOR         |
|---------|---|---------------|
| 05660   | ASIGNACIÓN PARA LA INVERSIÓN LOCAL - AMBIENTE Y DESARROLLO SOSTENIBLE MUNICIPIO DE SAN LUIS (ANTIOQUIA)           | 145.412.912   |
| 05664   | ASIGNACIÓN PARA LA INVERSIÓN LOCAL - AMBIENTE Y DESARROLLO SOSTENIBLE MUNICIPIO DE SAN PEDRO (ANTIOQUIA)          | 173.461.762   |
| 05665   | ASIGNACIÓN PARA LA INVERSIÓN LOCAL - AMBIENTE Y DESARROLLO SOSTENIBLE MUNICIPIO DE SAN PEDRO DE URABA (ANTIOQUIA) | 553.009.142   |
| 05667   | ASIGNACIÓN PARA LA INVERSIÓN LOCAL - AMBIENTE Y DESARROLLO SOSTENIBLE MUNICIPIO DE SAN RAFAEL (ANTIOQUIA)         | 142.133.782   |
| 05670   | ASIGNACIÓN PARA LA INVERSIÓN LOCAL - AMBIENTE Y DESARROLLO SOSTENIBLE MUNICIPIO DE SAN ROQUE (ANTIOQUIA)          | 191.650.236   |
| 05674   | ASIGNACIÓN PARA LA INVERSIÓN LOCAL - AMBIENTE Y DESARROLLO SOSTENIBLE MUNICIPIO DE SAN VICENTE (ANTIOQUIA)        | 162.193.718   |
| 05679   | ASIGNACIÓN PARA LA INVERSIÓN LOCAL - AMBIENTE Y DESARROLLO SOSTENIBLE MUNICIPIO DE SANTA BÁRBARA (ANTIOQUIA)      | 174.930.771   |
| 05686   | ASIGNACIÓN PARA LA INVERSIÓN LOCAL - AMBIENTE Y DESARROLLO SOSTENIBLE MUNICIPIO DE SANTA ROSA DE OSOS (ANTIOQUIA) | 227.983.100   |
| 05690   | ASIGNACIÓN PARA LA INVERSIÓN LOCAL - AMBIENTE Y DESARROLLO SOSTENIBLE MUNICIPIO DE SANTO DOMINGO (ANTIOQUIA)      | 132.372.778   |
| 05697   | ASIGNACIÓN PARA LA INVERSIÓN LOCAL - AMBIENTE Y DESARROLLO SOSTENIBLE MUNICIPIO DE EL SANTUARIO (ANTIOQUIA)       | 178.889.500   |
| 05736   | ASIGNACIÓN PARA LA INVERSIÓN LOCAL - AMBIENTE Y DESARROLLO SOSTENIBLE MUNICIPIO DE SEGOVIA (ANTIOQUIA)            | 415.293.370   |
| 05756   | ASIGNACIÓN PARA LA INVERSIÓN LOCAL - AMBIENTE Y DESARROLLO SOSTENIBLE MUNICIPIO DE SONSON (ANTIOQUIA)             | 246.835.731   |
| 05761   | ASIGNACIÓN PARA LA INVERSIÓN LOCAL - AMBIENTE Y DESARROLLO SOSTENIBLE MUNICIPIO DE SOPETRÁN (ANTIOQUIA)           | 152.653.820   |
| 05789   | ASIGNACIÓN PARA LA INVERSIÓN LOCAL - AMBIENTE Y DESARROLLO SOSTENIBLE MUNICIPIO DE TÁMESIS (ANTIOQUIA)            | 153.500.742   |
| 05790   | ASIGNACIÓN PARA LA INVERSIÓN LOCAL - AMBIENTE Y DESARROLLO SOSTENIBLE MUNICIPIO DE TARAZÁ (ANTIOQUIA)             | 472.111.680   |
| 05792   | ASIGNACIÓN PARA LA INVERSIÓN LOCAL - AMBIENTE Y DESARROLLO SOSTENIBLE MUNICIPIO DE TARSO (ANTIOQUIA)              | 123.027.355   |
| 05809   | ASIGNACIÓN PARA LA INVERSIÓN LOCAL - AMBIENTE Y DESARROLLO SOSTENIBLE MUNICIPIO DE TITIRIBÍ (ANTIOQUIA)           | 139.371.542   |
| 05819   | ASIGNACIÓN PARA LA INVERSIÓN LOCAL - AMBIENTE Y DESARROLLO SOSTENIBLE MUNICIPIO DE TOLEDO (ANTIOQUIA)             | 143.328.712   |
| 05837   | ASIGNACIÓN PARA LA INVERSIÓN LOCAL - AMBIENTE Y DESARROLLO SOSTENIBLE MUNICIPIO DE TURBO (ANTIOQUIA)              | 1.751.451.340 |
| 05842   | ASIGNACIÓN PARA LA INVERSIÓN LOCAL - AMBIENTE Y DESARROLLO SOSTENIBLE MUNICIPIO DE URAMITA (ANTIOQUIA)            | 174.974.910   |
| 05847   | ASIGNACIÓN PARA LA INVERSIÓN LOCAL - AMBIENTE Y DESARROLLO SOSTENIBLE MUNICIPIO DE URRAO (ANTIOQUIA)              | 463.818.278   |
| 05854   | ASIGNACIÓN PARA LA INVERSIÓN LOCAL - AMBIENTE Y DESARROLLO SOSTENIBLE MUNICIPIO DE VALDIVIA (ANTIOQUIA)           | 242.949.791   |
| 05856   | ASIGNACIÓN PARA LA INVERSIÓN LOCAL - AMBIENTE Y DESARROLLO SOSTENIBLE MUNICIPIO DE VALPARAÍSO (ANTIOQUIA)         | 86.886.300    |
| 05858   | ASIGNACIÓN PARA LA INVERSIÓN LOCAL - AMBIENTE Y DESARROLLO SOSTENIBLE MUNICIPIO DE VEGACHÍ (ANTIOQUIA)            | 192.647.199   |
| 05861   | ASIGNACIÓN PARA LA INVERSIÓN LOCAL - AMBIENTE Y DESARROLLO SOSTENIBLE MUNICIPIO DE VENECIA (ANTIOQUIA)            | 126.240.119   |
| 05873   | ASIGNACIÓN PARA LA INVERSIÓN LOCAL - AMBIENTE Y DESARROLLO SOSTENIBLE MUNICIPIO DE VIGÍA DEL FUERTE (ANTIOQUIA)   | 373.548.763   |
| 05885   | ASIGNACIÓN PARA LA INVERSIÓN LOCAL - AMBIENTE Y DESARROLLO SOSTENIBLE MUNICIPIO DE YALÍ (ANTIOQUIA)               | 160.374.747   |

PROYECTO DE LEY No

"POR LA CUAL SE DECRETA EL PRESUPUESTO DEL SISTEMA GENERAL DE REGALÍAS  
PARA EL BIENIO DEL 1° DE ENERO DE 2021 AL 31 DE DICIEMBRE DE 2022"

ANEXO No. 4 ASIGNACIÓN PARA LA INVERSIÓN LOCAL - AMBIENTE Y DESARROLLO SOSTENIBLE

| SECCIÓN | ENTIDAD   | VALOR          |
|---------|---|----------------|
| 05887   | ASIGNACIÓN PARA LA INVERSIÓN LOCAL - AMBIENTE Y DESARROLLO SOSTENIBLE MUNICIPIO DE YARUMAL (ANTIOQUIA)          | 288.711.862    |
| 05890   | ASIGNACIÓN PARA LA INVERSIÓN LOCAL - AMBIENTE Y DESARROLLO SOSTENIBLE MUNICIPIO DE YOLOBÓ (ANTIOQUIA)           | 252.864.933    |
| 05893   | ASIGNACIÓN PARA LA INVERSIÓN LOCAL - AMBIENTE Y DESARROLLO SOSTENIBLE MUNICIPIO DE YONDÓ (ANTIOQUIA)            | 261.609.530    |
| 05895   | ASIGNACIÓN PARA LA INVERSIÓN LOCAL - AMBIENTE Y DESARROLLO SOSTENIBLE MUNICIPIO DE ZARAGOZA (ANTIOQUIA)         | 405.459.779    |
| 08      | ATLÁNTICO   | 5.698.081.686  |
| 08078   | ASIGNACIÓN PARA LA INVERSIÓN LOCAL - AMBIENTE Y DESARROLLO SOSTENIBLE MUNICIPIO DE BARANOA (ATLÁNTICO)          | 318.915.158    |
| 08137   | ASIGNACIÓN PARA LA INVERSIÓN LOCAL - AMBIENTE Y DESARROLLO SOSTENIBLE MUNICIPIO DE CAMPO DE LA CRUZ (ATLÁNTICO) | 332.461.972    |
| 08141   | ASIGNACIÓN PARA LA INVERSIÓN LOCAL - AMBIENTE Y DESARROLLO SOSTENIBLE MUNICIPIO DE CANDELARIA (ATLÁNTICO)       | 282.697.771    |
| 08296   | ASIGNACIÓN PARA LA INVERSIÓN LOCAL - AMBIENTE Y DESARROLLO SOSTENIBLE MUNICIPIO DE GALAPA (ATLÁNTICO)           | 471.214.664    |
| 08372   | ASIGNACIÓN PARA LA INVERSIÓN LOCAL - AMBIENTE Y DESARROLLO SOSTENIBLE MUNICIPIO DE JUAN DE ACOSTA (ATLÁNTICO)   | 216.673.849    |
| 08421   | ASIGNACIÓN PARA LA INVERSIÓN LOCAL - AMBIENTE Y DESARROLLO SOSTENIBLE MUNICIPIO DE LURUACO (ATLÁNTICO)          | 300.427.111    |
| 08436   | ASIGNACIÓN PARA LA INVERSIÓN LOCAL - AMBIENTE Y DESARROLLO SOSTENIBLE MUNICIPIO DE MANATÍ (ATLÁNTICO)           | 253.139.748    |
| 08520   | ASIGNACIÓN PARA LA INVERSIÓN LOCAL - AMBIENTE Y DESARROLLO SOSTENIBLE MUNICIPIO DE PALMAR DE VARELA (ATLÁNTICO) | 253.714.811    |
| 08549   | ASIGNACIÓN PARA LA INVERSIÓN LOCAL - AMBIENTE Y DESARROLLO SOSTENIBLE MUNICIPIO DE PIOJÓ (ATLÁNTICO)            | 148.033.052    |
| 08558   | ASIGNACIÓN PARA LA INVERSIÓN LOCAL - AMBIENTE Y DESARROLLO SOSTENIBLE MUNICIPIO DE POLONUEVO (ATLÁNTICO)        | 171.637.620    |
| 08560   | ASIGNACIÓN PARA LA INVERSIÓN LOCAL - AMBIENTE Y DESARROLLO SOSTENIBLE MUNICIPIO DE PONEDERA (ATLÁNTICO)         | 267.678.199    |
| 08606   | ASIGNACIÓN PARA LA INVERSIÓN LOCAL - AMBIENTE Y DESARROLLO SOSTENIBLE MUNICIPIO DE REPELÓN (ATLÁNTICO)          | 320.445.737    |
| 08634   | ASIGNACIÓN PARA LA INVERSIÓN LOCAL - AMBIENTE Y DESARROLLO SOSTENIBLE MUNICIPIO DE SABANAGRANDE (ATLÁNTICO)     | 339.399.849    |
| 08638   | ASIGNACIÓN PARA LA INVERSIÓN LOCAL - AMBIENTE Y DESARROLLO SOSTENIBLE MUNICIPIO DE SABANALARGA (ATLÁNTICO)      | 1.005.443.609  |
| 08675   | ASIGNACIÓN PARA LA INVERSIÓN LOCAL - AMBIENTE Y DESARROLLO SOSTENIBLE MUNICIPIO DE SANTA LUCÍA (ATLÁNTICO)      | 283.777.339    |
| 08685   | ASIGNACIÓN PARA LA INVERSIÓN LOCAL - AMBIENTE Y DESARROLLO SOSTENIBLE MUNICIPIO DE SANTO TOMÁS (ATLÁNTICO)      | 222.930.845    |
| 08770   | ASIGNACIÓN PARA LA INVERSIÓN LOCAL - AMBIENTE Y DESARROLLO SOSTENIBLE MUNICIPIO DE SUAN (ATLÁNTICO)             | 173.551.623    |
| 08832   | ASIGNACIÓN PARA LA INVERSIÓN LOCAL - AMBIENTE Y DESARROLLO SOSTENIBLE MUNICIPIO DE TUBARÁ (ATLÁNTICO)           | 188.964.957    |
| 08849   | ASIGNACIÓN PARA LA INVERSIÓN LOCAL - AMBIENTE Y DESARROLLO SOSTENIBLE MUNICIPIO DE USIACURÍ (ATLÁNTICO)         | 146.973.773    |
| 13      | BOLÍVAR   | 17.545.999.112 |
| 13006   | ASIGNACIÓN PARA LA INVERSIÓN LOCAL - AMBIENTE Y DESARROLLO SOSTENIBLE MUNICIPIO DE ACHÍ (BOLÍVAR)               | 450.311.958    |
| 13030   | ASIGNACIÓN PARA LA INVERSIÓN LOCAL - AMBIENTE Y DESARROLLO SOSTENIBLE MUNICIPIO DE ALTOS DEL ROSARIO (BOLÍVAR)  | 341.039.754    |



PROYECTO DE LEY No

"POR LA CUAL SE DECRETA EL PRESUPUESTO DEL SISTEMA GENERAL DE REGALÍAS  
PARA EL BIENIO DEL 1º DE ENERO DE 2021 AL 31 DE DICIEMBRE DE 2022"

ANEXO No. 4 ASIGNACIÓN PARA LA INVERSIÓN LOCAL - AMBIENTE Y DESARROLLO SOSTENIBLE

| SECCIÓN | ENTIDAD   | VALOR         |
|---------|---|---------------|
| 13042   | ASIGNACIÓN PARA LA INVERSIÓN LOCAL - AMBIENTE Y DESARROLLO SOSTENIBLE MUNICIPIO DE ARENAL (BOLÍVAR)               | 215.792.912   |
| 13052   | ASIGNACIÓN PARA LA INVERSIÓN LOCAL - AMBIENTE Y DESARROLLO SOSTENIBLE MUNICIPIO DE ARJONA (BOLÍVAR)               | 770.306.234   |
| 13062   | ASIGNACIÓN PARA LA INVERSIÓN LOCAL - AMBIENTE Y DESARROLLO SOSTENIBLE MUNICIPIO DE ARROYOHONDO (BOLÍVAR)          | 248.164.341   |
| 13074   | ASIGNACIÓN PARA LA INVERSIÓN LOCAL - AMBIENTE Y DESARROLLO SOSTENIBLE MUNICIPIO DE BARRANCO DE LOBA (BOLÍVAR)     | 332.812.597   |
| 13140   | ASIGNACIÓN PARA LA INVERSIÓN LOCAL - AMBIENTE Y DESARROLLO SOSTENIBLE MUNICIPIO DE CALAMAR (BOLÍVAR)              | 361.326.099   |
| 13160   | ASIGNACIÓN PARA LA INVERSIÓN LOCAL - AMBIENTE Y DESARROLLO SOSTENIBLE MUNICIPIO DE CANTAGALLO (BOLÍVAR)           | 239.572.038   |
| 13188   | ASIGNACIÓN PARA LA INVERSIÓN LOCAL - AMBIENTE Y DESARROLLO SOSTENIBLE MUNICIPIO DE CICUCO (BOLÍVAR)               | 264.972.654   |
| 13212   | ASIGNACIÓN PARA LA INVERSIÓN LOCAL - AMBIENTE Y DESARROLLO SOSTENIBLE MUNICIPIO DE CÓRDOBA (BOLÍVAR)              | 261.707.582   |
| 13222   | ASIGNACIÓN PARA LA INVERSIÓN LOCAL - AMBIENTE Y DESARROLLO SOSTENIBLE MUNICIPIO DE CLEMENCIA (BOLÍVAR)            | 478.770.031   |
| 13244   | ASIGNACIÓN PARA LA INVERSIÓN LOCAL - AMBIENTE Y DESARROLLO SOSTENIBLE MUNICIPIO DE EL CARMEN DE BOLÍVAR (BOLÍVAR) | 774.156.255   |
| 13248   | ASIGNACIÓN PARA LA INVERSIÓN LOCAL - AMBIENTE Y DESARROLLO SOSTENIBLE MUNICIPIO DE EL GUAMO (BOLÍVAR)             | 201.180.325   |
| 13268   | ASIGNACIÓN PARA LA INVERSIÓN LOCAL - AMBIENTE Y DESARROLLO SOSTENIBLE MUNICIPIO DE EL PEÑÓN (BOLÍVAR)             | 258.368.308   |
| 13300   | ASIGNACIÓN PARA LA INVERSIÓN LOCAL - AMBIENTE Y DESARROLLO SOSTENIBLE MUNICIPIO DE HATILLO DE LOBA (BOLÍVAR)      | 326.887.881   |
| 13430   | ASIGNACIÓN PARA LA INVERSIÓN LOCAL - AMBIENTE Y DESARROLLO SOSTENIBLE MUNICIPIO DE MAGANGUÉ (BOLÍVAR)             | 1.212.333.479 |
| 13433   | ASIGNACIÓN PARA LA INVERSIÓN LOCAL - AMBIENTE Y DESARROLLO SOSTENIBLE MUNICIPIO DE MAHATES (BOLÍVAR)              | 320.097.725   |
| 13440   | ASIGNACIÓN PARA LA INVERSIÓN LOCAL - AMBIENTE Y DESARROLLO SOSTENIBLE MUNICIPIO DE MARGARITA (BOLÍVAR)            | 251.434.902   |
| 13442   | ASIGNACIÓN PARA LA INVERSIÓN LOCAL - AMBIENTE Y DESARROLLO SOSTENIBLE MUNICIPIO DE MARÍA LA BAJA (BOLÍVAR)        | 527.608.796   |
| 13458   | ASIGNACIÓN PARA LA INVERSIÓN LOCAL - AMBIENTE Y DESARROLLO SOSTENIBLE MUNICIPIO DE MONTECRISTO (BOLÍVAR)          | 422.462.136   |
| 13468   | ASIGNACIÓN PARA LA INVERSIÓN LOCAL - AMBIENTE Y DESARROLLO SOSTENIBLE MUNICIPIO DE MOMPÓS (BOLÍVAR)               | 445.521.729   |
| 13473   | ASIGNACIÓN PARA LA INVERSIÓN LOCAL - AMBIENTE Y DESARROLLO SOSTENIBLE MUNICIPIO DE MORALES (BOLÍVAR)              | 450.845.815   |
| 13490   | ASIGNACIÓN PARA LA INVERSIÓN LOCAL - AMBIENTE Y DESARROLLO SOSTENIBLE MUNICIPIO DE NOROSÍ (BOLÍVAR)               | 345.153.107   |
| 13549   | ASIGNACIÓN PARA LA INVERSIÓN LOCAL - AMBIENTE Y DESARROLLO SOSTENIBLE MUNICIPIO DE PINILLOS (BOLÍVAR)             | 477.212.502   |
| 13580   | ASIGNACIÓN PARA LA INVERSIÓN LOCAL - AMBIENTE Y DESARROLLO SOSTENIBLE MUNICIPIO DE REGIDOR (BOLÍVAR)              | 175.754.505   |
| 13600   | ASIGNACIÓN PARA LA INVERSIÓN LOCAL - AMBIENTE Y DESARROLLO SOSTENIBLE MUNICIPIO DE RÍO VIEJO (BOLÍVAR)            | 276.357.369   |
| 13620   | ASIGNACIÓN PARA LA INVERSIÓN LOCAL - AMBIENTE Y DESARROLLO SOSTENIBLE MUNICIPIO DE SAN CRISTÓBAL (BOLÍVAR)        | 183.577.721   |
| 13647   | ASIGNACIÓN PARA LA INVERSIÓN LOCAL - AMBIENTE Y DESARROLLO SOSTENIBLE MUNICIPIO DE SAN ESTANISLAO (BOLÍVAR)       | 291.951.662   |
| 13650   | ASIGNACIÓN PARA LA INVERSIÓN LOCAL - AMBIENTE Y DESARROLLO SOSTENIBLE MUNICIPIO DE SAN FERNANDO (BOLÍVAR)         | 283.656.145   |

PROYECTO DE LEY No

"POR LA CUAL SE DECRETA EL PRESUPUESTO DEL SISTEMA GENERAL DE REGALÍAS  
PARA EL BIENIO DEL 1° DE ENERO DE 2021 AL 31 DE DICIEMBRE DE 2022"

ANEXO No. 4 ASIGNACIÓN PARA LA INVERSIÓN LOCAL - AMBIENTE Y DESARROLLO SOSTENIBLE

| SECCIÓN | ENTIDAD  | VALOR          |
|---------|--|----------------|
| 13654   | ASIGNACIÓN PARA LA INVERSIÓN LOCAL - AMBIENTE Y DESARROLLO SOSTENIBLE MUNICIPIO DE SAN JACINTO (BOLÍVAR)           | 610.609.024    |
| 13655   | ASIGNACIÓN PARA LA INVERSIÓN LOCAL - AMBIENTE Y DESARROLLO SOSTENIBLE MUNICIPIO DE SAN JACINTO DEL CAUCA (BOLÍVAR) | 350.367.557    |
| 13657   | ASIGNACIÓN PARA LA INVERSIÓN LOCAL - AMBIENTE Y DESARROLLO SOSTENIBLE MUNICIPIO DE SAN JUAN NEPOMUCENO (BOLÍVAR)   | 428.097.378    |
| 13667   | ASIGNACIÓN PARA LA INVERSIÓN LOCAL - AMBIENTE Y DESARROLLO SOSTENIBLE MUNICIPIO DE SAN MARTÍN DE LOBA (BOLÍVAR)    | 323.876.616    |
| 13670   | ASIGNACIÓN PARA LA INVERSIÓN LOCAL - AMBIENTE Y DESARROLLO SOSTENIBLE MUNICIPIO DE SAN PABLO (BOLÍVAR)             | 385.375.281    |
| 13673   | ASIGNACIÓN PARA LA INVERSIÓN LOCAL - AMBIENTE Y DESARROLLO SOSTENIBLE MUNICIPIO DE SANTA CATALINA (BOLÍVAR)        | 375.751.372    |
| 13683   | ASIGNACIÓN PARA LA INVERSIÓN LOCAL - AMBIENTE Y DESARROLLO SOSTENIBLE MUNICIPIO DE SANTA ROSA (BOLÍVAR)            | 498.921.820    |
| 13688   | ASIGNACIÓN PARA LA INVERSIÓN LOCAL - AMBIENTE Y DESARROLLO SOSTENIBLE MUNICIPIO DE SANTA ROSA DEL SUR (BOLÍVAR)    | 455.237.283    |
| 13744   | ASIGNACIÓN PARA LA INVERSIÓN LOCAL - AMBIENTE Y DESARROLLO SOSTENIBLE MUNICIPIO DE SIMITÍ (BOLÍVAR)                | 303.986.945    |
| 13760   | ASIGNACIÓN PARA LA INVERSIÓN LOCAL - AMBIENTE Y DESARROLLO SOSTENIBLE MUNICIPIO DE SOPLAVIENTO (BOLÍVAR)           | 213.864.547    |
| 13780   | ASIGNACIÓN PARA LA INVERSIÓN LOCAL - AMBIENTE Y DESARROLLO SOSTENIBLE MUNICIPIO DE TALAIGUA NUEVO (BOLÍVAR)        | 222.501.831    |
| 13810   | ASIGNACIÓN PARA LA INVERSIÓN LOCAL - AMBIENTE Y DESARROLLO SOSTENIBLE MUNICIPIO DE TIQUISIO (BOLÍVAR)              | 423.733.513    |
| 13836   | ASIGNACIÓN PARA LA INVERSIÓN LOCAL - AMBIENTE Y DESARROLLO SOSTENIBLE MUNICIPIO DE TURBACO (BOLÍVAR)               | 750.028.223    |
| 13838   | ASIGNACIÓN PARA LA INVERSIÓN LOCAL - AMBIENTE Y DESARROLLO SOSTENIBLE MUNICIPIO DE TURBANÁ (BOLÍVAR)               | 359.228.164    |
| 13873   | ASIGNACIÓN PARA LA INVERSIÓN LOCAL - AMBIENTE Y DESARROLLO SOSTENIBLE MUNICIPIO DE VILLANUEVA (BOLÍVAR)            | 368.857.924    |
| 13894   | ASIGNACIÓN PARA LA INVERSIÓN LOCAL - AMBIENTE Y DESARROLLO SOSTENIBLE MUNICIPIO DE ZAMBRANO (BOLÍVAR)              | 286.225.075    |
| 15      | BOYACÁ   | 13.619.108.124 |
| 15022   | ASIGNACIÓN PARA LA INVERSIÓN LOCAL - AMBIENTE Y DESARROLLO SOSTENIBLE MUNICIPIO DE ALMEIDA (BOYACÁ)                | 47.007.955     |
| 15047   | ASIGNACIÓN PARA LA INVERSIÓN LOCAL - AMBIENTE Y DESARROLLO SOSTENIBLE MUNICIPIO DE AQUITANIA (BOYACÁ)              | 154.194.461    |
| 15051   | ASIGNACIÓN PARA LA INVERSIÓN LOCAL - AMBIENTE Y DESARROLLO SOSTENIBLE MUNICIPIO DE ARCABUCO (BOYACÁ)               | 84.580.130     |
| 15087   | ASIGNACIÓN PARA LA INVERSIÓN LOCAL - AMBIENTE Y DESARROLLO SOSTENIBLE MUNICIPIO DE BELÉN (BOYACÁ)                  | 90.835.679     |
| 15090   | ASIGNACIÓN PARA LA INVERSIÓN LOCAL - AMBIENTE Y DESARROLLO SOSTENIBLE MUNICIPIO DE BERBEO (BOYACÁ)                 | 67.911.337     |
| 15092   | ASIGNACIÓN PARA LA INVERSIÓN LOCAL - AMBIENTE Y DESARROLLO SOSTENIBLE MUNICIPIO DE BETÉITIVA (BOYACÁ)              | 60.565.817     |
| 15097   | ASIGNACIÓN PARA LA INVERSIÓN LOCAL - AMBIENTE Y DESARROLLO SOSTENIBLE MUNICIPIO DE BOAVITA (BOYACÁ)                | 121.969.148    |
| 15104   | ASIGNACIÓN PARA LA INVERSIÓN LOCAL - AMBIENTE Y DESARROLLO SOSTENIBLE MUNICIPIO DE BOYACÁ (BOYACÁ)                 | 90.451.689     |
| 15106   | ASIGNACIÓN PARA LA INVERSIÓN LOCAL - AMBIENTE Y DESARROLLO SOSTENIBLE MUNICIPIO DE BRICEÑO (BOYACÁ)                | 79.866.401     |
| 15109   | ASIGNACIÓN PARA LA INVERSIÓN LOCAL - AMBIENTE Y DESARROLLO SOSTENIBLE MUNICIPIO DE BUENAVISTA (BOYACÁ)             | 100.369.646    |

PROYECTO DE LEY No

"POR LA CUAL SE DECRETA EL PRESUPUESTO DEL SISTEMA GENERAL DE REGALÍAS  
PARA EL BIENIO DEL 1° DE ENERO DE 2021 AL 31 DE DICIEMBRE DE 2022"

ANEXO No. 4 ASIGNACIÓN PARA LA INVERSIÓN LOCAL - AMBIENTE Y DESARROLLO SOSTENIBLE

| SECCIÓN | ENTIDAD  | VALOR       |
|---------|--|-------------|
| 15114   | ASIGNACIÓN PARA LA INVERSIÓN LOCAL - AMBIENTE Y DESARROLLO SOSTENIBLE MUNICIPIO DE BUSBANZÁ (BOYACÁ)     | 48.812.083  |
| 15131   | ASIGNACIÓN PARA LA INVERSIÓN LOCAL - AMBIENTE Y DESARROLLO SOSTENIBLE MUNICIPIO DE CALDAS (BOYACÁ)       | 90.415.589  |
| 15135   | ASIGNACIÓN PARA LA INVERSIÓN LOCAL - AMBIENTE Y DESARROLLO SOSTENIBLE MUNICIPIO DE CAMPOHERMOSO (BOYACÁ) | 107.891.559 |
| 15162   | ASIGNACIÓN PARA LA INVERSIÓN LOCAL - AMBIENTE Y DESARROLLO SOSTENIBLE MUNICIPIO DE CERINZA (BOYACÁ)      | 67.228.875  |
| 15172   | ASIGNACIÓN PARA LA INVERSIÓN LOCAL - AMBIENTE Y DESARROLLO SOSTENIBLE MUNICIPIO DE CHINAVITA (BOYACÁ)    | 82.817.267  |
| 15176   | ASIGNACIÓN PARA LA INVERSIÓN LOCAL - AMBIENTE Y DESARROLLO SOSTENIBLE MUNICIPIO DE CHIQUINQUIRÁ (BOYACÁ) | 295.381.290 |
| 15180   | ASIGNACIÓN PARA LA INVERSIÓN LOCAL - AMBIENTE Y DESARROLLO SOSTENIBLE MUNICIPIO DE CHISCAS (BOYACÁ)      | 142.624.617 |
| 15183   | ASIGNACIÓN PARA LA INVERSIÓN LOCAL - AMBIENTE Y DESARROLLO SOSTENIBLE MUNICIPIO DE CHITA (BOYACÁ)        | 238.498.584 |
| 15185   | ASIGNACIÓN PARA LA INVERSIÓN LOCAL - AMBIENTE Y DESARROLLO SOSTENIBLE MUNICIPIO DE CHITARAQUE (BOYACÁ)   | 147.183.934 |
| 15187   | ASIGNACIÓN PARA LA INVERSIÓN LOCAL - AMBIENTE Y DESARROLLO SOSTENIBLE MUNICIPIO DE CHIVATÁ (BOYACÁ)      | 103.280.271 |
| 15189   | ASIGNACIÓN PARA LA INVERSIÓN LOCAL - AMBIENTE Y DESARROLLO SOSTENIBLE MUNICIPIO DE CIÉNEGA (BOYACÁ)      | 80.609.518  |
| 15204   | ASIGNACIÓN PARA LA INVERSIÓN LOCAL - AMBIENTE Y DESARROLLO SOSTENIBLE MUNICIPIO DE CÓMBITA (BOYACÁ)      | 150.998.610 |
| 15212   | ASIGNACIÓN PARA LA INVERSIÓN LOCAL - AMBIENTE Y DESARROLLO SOSTENIBLE MUNICIPIO DE COPER (BOYACÁ)        | 89.343.300  |
| 15215   | ASIGNACIÓN PARA LA INVERSIÓN LOCAL - AMBIENTE Y DESARROLLO SOSTENIBLE MUNICIPIO DE CORRALES (BOYACÁ)     | 77.692.110  |
| 15218   | ASIGNACIÓN PARA LA INVERSIÓN LOCAL - AMBIENTE Y DESARROLLO SOSTENIBLE MUNICIPIO DE COVARACHÍA (BOYACÁ)   | 118.817.832 |
| 15223   | ASIGNACIÓN PARA LA INVERSIÓN LOCAL - AMBIENTE Y DESARROLLO SOSTENIBLE MUNICIPIO DE CUBARÁ (BOYACÁ)       | 337.158.544 |
| 15224   | ASIGNACIÓN PARA LA INVERSIÓN LOCAL - AMBIENTE Y DESARROLLO SOSTENIBLE MUNICIPIO DE CUCAITA (BOYACÁ)      | 79.240.708  |
| 15226   | ASIGNACIÓN PARA LA INVERSIÓN LOCAL - AMBIENTE Y DESARROLLO SOSTENIBLE MUNICIPIO DE CUÍTIVA (BOYACÁ)      | 54.668.019  |
| 15232   | ASIGNACIÓN PARA LA INVERSIÓN LOCAL - AMBIENTE Y DESARROLLO SOSTENIBLE MUNICIPIO DE CHÍQUIZA (BOYACÁ)     | 114.479.585 |
| 15236   | ASIGNACIÓN PARA LA INVERSIÓN LOCAL - AMBIENTE Y DESARROLLO SOSTENIBLE MUNICIPIO DE CHIVOR (BOYACÁ)       | 86.852.294  |
| 15244   | ASIGNACIÓN PARA LA INVERSIÓN LOCAL - AMBIENTE Y DESARROLLO SOSTENIBLE MUNICIPIO DE EL COCUY (BOYACÁ)     | 150.774.042 |
| 15248   | ASIGNACIÓN PARA LA INVERSIÓN LOCAL - AMBIENTE Y DESARROLLO SOSTENIBLE MUNICIPIO DE EL ESPINO (BOYACÁ)    | 80.698.381  |
| 15272   | ASIGNACIÓN PARA LA INVERSIÓN LOCAL - AMBIENTE Y DESARROLLO SOSTENIBLE MUNICIPIO DE FIRAVITOBA (BOYACÁ)   | 78.392.598  |
| 15276   | ASIGNACIÓN PARA LA INVERSIÓN LOCAL - AMBIENTE Y DESARROLLO SOSTENIBLE MUNICIPIO DE FLORESTA (BOYACÁ)     | 92.706.935  |
| 15293   | ASIGNACIÓN PARA LA INVERSIÓN LOCAL - AMBIENTE Y DESARROLLO SOSTENIBLE MUNICIPIO DE GACHANTIVÁ (BOYACÁ)   | 68.530.605  |
| 15296   | ASIGNACIÓN PARA LA INVERSIÓN LOCAL - AMBIENTE Y DESARROLLO SOSTENIBLE MUNICIPIO DE GAMEZA (BOYACÁ)       | 104.046.767 |
| 15299   | ASIGNACIÓN PARA LA INVERSIÓN LOCAL - AMBIENTE Y DESARROLLO SOSTENIBLE MUNICIPIO DE GARAGOA (BOYACÁ)      | 140.863.323 |

PROYECTO DE LEY No

"POR LA CUAL SE DECRETA EL PRESUPUESTO DEL SISTEMA GENERAL DE REGALÍAS  
PARA EL BIENIO DEL 1° DE ENERO DE 2021 AL 31 DE DICIEMBRE DE 2022"

ANEXO No. 4 ASIGNACIÓN PARA LA INVERSIÓN LOCAL - AMBIENTE Y DESARROLLO SOSTENIBLE

| SECCIÓN | ENTIDAD  | VALOR       |
|---------|--|-------------|
| 15317   | ASIGNACIÓN PARA LA INVERSIÓN LOCAL - AMBIENTE Y DESARROLLO SOSTENIBLE MUNICIPIO DE GUACAMAYAS (BOYACÁ)     | 60.064.939  |
| 15322   | ASIGNACIÓN PARA LA INVERSIÓN LOCAL - AMBIENTE Y DESARROLLO SOSTENIBLE MUNICIPIO DE GUAQUEQUE (BOYACÁ)      | 102.655.198 |
| 15325   | ASIGNACIÓN PARA LA INVERSIÓN LOCAL - AMBIENTE Y DESARROLLO SOSTENIBLE MUNICIPIO DE GUAYATÁ (BOYACÁ)        | 71.410.875  |
| 15332   | ASIGNACIÓN PARA LA INVERSIÓN LOCAL - AMBIENTE Y DESARROLLO SOSTENIBLE MUNICIPIO DE GÜICÁN (BOYACÁ)         | 151.079.509 |
| 15362   | ASIGNACIÓN PARA LA INVERSIÓN LOCAL - AMBIENTE Y DESARROLLO SOSTENIBLE MUNICIPIO DE IZA (BOYACÁ)            | 50.711.177  |
| 15367   | ASIGNACIÓN PARA LA INVERSIÓN LOCAL - AMBIENTE Y DESARROLLO SOSTENIBLE MUNICIPIO DE JENESANO (BOYACÁ)       | 108.575.803 |
| 15368   | ASIGNACIÓN PARA LA INVERSIÓN LOCAL - AMBIENTE Y DESARROLLO SOSTENIBLE MUNICIPIO DE JERICÓ (BOYACÁ)         | 163.212.634 |
| 15377   | ASIGNACIÓN PARA LA INVERSIÓN LOCAL - AMBIENTE Y DESARROLLO SOSTENIBLE MUNICIPIO DE LABRANZAGRANDE (BOYACÁ) | 158.707.032 |
| 15380   | ASIGNACIÓN PARA LA INVERSIÓN LOCAL - AMBIENTE Y DESARROLLO SOSTENIBLE MUNICIPIO DE LA CAPILLA (BOYACÁ)     | 53.683.583  |
| 15401   | ASIGNACIÓN PARA LA INVERSIÓN LOCAL - AMBIENTE Y DESARROLLO SOSTENIBLE MUNICIPIO DE LA VICTORIA (BOYACÁ)    | 63.217.298  |
| 15403   | ASIGNACIÓN PARA LA INVERSIÓN LOCAL - AMBIENTE Y DESARROLLO SOSTENIBLE MUNICIPIO DE LA UVITA (BOYACÁ)       | 75.087.392  |
| 15407   | ASIGNACIÓN PARA LA INVERSIÓN LOCAL - AMBIENTE Y DESARROLLO SOSTENIBLE MUNICIPIO DE VILLA DE LEYVA (BOYACÁ) | 156.557.729 |
| 15425   | ASIGNACIÓN PARA LA INVERSIÓN LOCAL - AMBIENTE Y DESARROLLO SOSTENIBLE MUNICIPIO DE MACANAL (BOYACÁ)        | 73.879.500  |
| 15442   | ASIGNACIÓN PARA LA INVERSIÓN LOCAL - AMBIENTE Y DESARROLLO SOSTENIBLE MUNICIPIO DE MARIPI (BOYACÁ)         | 177.972.532 |
| 15455   | ASIGNACIÓN PARA LA INVERSIÓN LOCAL - AMBIENTE Y DESARROLLO SOSTENIBLE MUNICIPIO DE MIRAFLORES (BOYACÁ)     | 104.798.350 |
| 15464   | ASIGNACIÓN PARA LA INVERSIÓN LOCAL - AMBIENTE Y DESARROLLO SOSTENIBLE MUNICIPIO DE MONGUA (BOYACÁ)         | 126.315.501 |
| 15466   | ASIGNACIÓN PARA LA INVERSIÓN LOCAL - AMBIENTE Y DESARROLLO SOSTENIBLE MUNICIPIO DE MONGUÍ (BOYACÁ)         | 86.852.234  |
| 15469   | ASIGNACIÓN PARA LA INVERSIÓN LOCAL - AMBIENTE Y DESARROLLO SOSTENIBLE MUNICIPIO DE MONQUIRÁ (BOYACÁ)       | 179.881.133 |
| 15476   | ASIGNACIÓN PARA LA INVERSIÓN LOCAL - AMBIENTE Y DESARROLLO SOSTENIBLE MUNICIPIO DE MOTAVITA (BOYACÁ)       | 112.966.416 |
| 15480   | ASIGNACIÓN PARA LA INVERSIÓN LOCAL - AMBIENTE Y DESARROLLO SOSTENIBLE MUNICIPIO DE MUZO (BOYACÁ)           | 168.067.682 |
| 15491   | ASIGNACIÓN PARA LA INVERSIÓN LOCAL - AMBIENTE Y DESARROLLO SOSTENIBLE MUNICIPIO DE NOBSA (BOYACÁ)          | 112.087.592 |
| 15494   | ASIGNACIÓN PARA LA INVERSIÓN LOCAL - AMBIENTE Y DESARROLLO SOSTENIBLE MUNICIPIO DE NUEVO COLÓN (BOYACÁ)    | 109.317.011 |
| 15500   | ASIGNACIÓN PARA LA INVERSIÓN LOCAL - AMBIENTE Y DESARROLLO SOSTENIBLE MUNICIPIO DE OICATÁ (BOYACÁ)         | 49.634.288  |
| 15507   | ASIGNACIÓN PARA LA INVERSIÓN LOCAL - AMBIENTE Y DESARROLLO SOSTENIBLE MUNICIPIO DE OTANCHE (BOYACÁ)        | 185.935.864 |
| 15511   | ASIGNACIÓN PARA LA INVERSIÓN LOCAL - AMBIENTE Y DESARROLLO SOSTENIBLE MUNICIPIO DE PACHAVITA (BOYACÁ)      | 56.768.894  |
| 15514   | ASIGNACIÓN PARA LA INVERSIÓN LOCAL - AMBIENTE Y DESARROLLO SOSTENIBLE MUNICIPIO DE PÁEZ (BOYACÁ)           | 84.047.969  |
| 15516   | ASIGNACIÓN PARA LA INVERSIÓN LOCAL - AMBIENTE Y DESARROLLO SOSTENIBLE MUNICIPIO DE PAIPA (BOYACÁ)          | 186.170.698 |

PROYECTO DE LEY No

"POR LA CUAL SE DECRETA EL PRESUPUESTO DEL SISTEMA GENERAL DE REGALÍAS  
PARA EL BIENIO DEL 1° DE ENERO DE 2021 AL 31 DE DICIEMBRE DE 2022"

ANEXO No. 4 ASIGNACIÓN PARA LA INVERSIÓN LOCAL - AMBIENTE Y DESARROLLO SOSTENIBLE

| SECCIÓN | ENTIDAD   | VALOR       |
|---------|---|-------------|
| 15518   | ASIGNACIÓN PARA LA INVERSIÓN LOCAL - AMBIENTE Y DESARROLLO SOSTENIBLE MUNICIPIO DE PAJARITO (BOYACÁ)              | 67.515.691  |
| 15522   | ASIGNACIÓN PARA LA INVERSIÓN LOCAL - AMBIENTE Y DESARROLLO SOSTENIBLE MUNICIPIO DE PANQUEBA (BOYACÁ)              | 69.568.409  |
| 15531   | ASIGNACIÓN PARA LA INVERSIÓN LOCAL - AMBIENTE Y DESARROLLO SOSTENIBLE MUNICIPIO DE PAUNA (BOYACÁ)                 | 171.132.586 |
| 15533   | ASIGNACIÓN PARA LA INVERSIÓN LOCAL - AMBIENTE Y DESARROLLO SOSTENIBLE MUNICIPIO DE PAYA (BOYACÁ)                  | 189.809.732 |
| 15537   | ASIGNACIÓN PARA LA INVERSIÓN LOCAL - AMBIENTE Y DESARROLLO SOSTENIBLE MUNICIPIO DE PAZ DE RÍO (BOYACÁ)            | 67.192.629  |
| 15542   | ASIGNACIÓN PARA LA INVERSIÓN LOCAL - AMBIENTE Y DESARROLLO SOSTENIBLE MUNICIPIO DE PESCA (BOYACÁ)                 | 110.428.107 |
| 15550   | ASIGNACIÓN PARA LA INVERSIÓN LOCAL - AMBIENTE Y DESARROLLO SOSTENIBLE MUNICIPIO DE PISBA (BOYACÁ)                 | 116.589.202 |
| 15572   | ASIGNACIÓN PARA LA INVERSIÓN LOCAL - AMBIENTE Y DESARROLLO SOSTENIBLE MUNICIPIO DE PUERTO BOYACÁ (BOYACÁ)         | 558.734.816 |
| 15580   | ASIGNACIÓN PARA LA INVERSIÓN LOCAL - AMBIENTE Y DESARROLLO SOSTENIBLE MUNICIPIO DE QUIPAMA (BOYACÁ)               | 194.319.924 |
| 15599   | ASIGNACIÓN PARA LA INVERSIÓN LOCAL - AMBIENTE Y DESARROLLO SOSTENIBLE MUNICIPIO DE RAMIRÍQUÍ (BOYACÁ)             | 125.709.813 |
| 15600   | ASIGNACIÓN PARA LA INVERSIÓN LOCAL - AMBIENTE Y DESARROLLO SOSTENIBLE MUNICIPIO DE RÁQUIRA (BOYACÁ)               | 137.952.406 |
| 15621   | ASIGNACIÓN PARA LA INVERSIÓN LOCAL - AMBIENTE Y DESARROLLO SOSTENIBLE MUNICIPIO DE RONDÓN (BOYACÁ)                | 54.308.784  |
| 15632   | ASIGNACIÓN PARA LA INVERSIÓN LOCAL - AMBIENTE Y DESARROLLO SOSTENIBLE MUNICIPIO DE SABOYÁ (BOYACÁ)                | 167.092.895 |
| 15638   | ASIGNACIÓN PARA LA INVERSIÓN LOCAL - AMBIENTE Y DESARROLLO SOSTENIBLE MUNICIPIO DE SÁCHICA (BOYACÁ)               | 82.942.073  |
| 15646   | ASIGNACIÓN PARA LA INVERSIÓN LOCAL - AMBIENTE Y DESARROLLO SOSTENIBLE MUNICIPIO DE SAMACÁ (BOYACÁ)                | 178.463.085 |
| 15660   | ASIGNACIÓN PARA LA INVERSIÓN LOCAL - AMBIENTE Y DESARROLLO SOSTENIBLE MUNICIPIO DE SAN EDUARDO (BOYACÁ)           | 59.081.176  |
| 15664   | ASIGNACIÓN PARA LA INVERSIÓN LOCAL - AMBIENTE Y DESARROLLO SOSTENIBLE MUNICIPIO DE SAN JOSÉ DE PARE (BOYACÁ)      | 118.136.099 |
| 15667   | ASIGNACIÓN PARA LA INVERSIÓN LOCAL - AMBIENTE Y DESARROLLO SOSTENIBLE MUNICIPIO DE SAN LUIS DE GACENO (BOYACÁ)    | 110.467.449 |
| 15673   | ASIGNACIÓN PARA LA INVERSIÓN LOCAL - AMBIENTE Y DESARROLLO SOSTENIBLE MUNICIPIO DE SAN MATEO (BOYACÁ)             | 107.241.409 |
| 15676   | ASIGNACIÓN PARA LA INVERSIÓN LOCAL - AMBIENTE Y DESARROLLO SOSTENIBLE MUNICIPIO DE SAN MIGUEL DE SEMA (BOYACÁ)    | 71.741.168  |
| 15681   | ASIGNACIÓN PARA LA INVERSIÓN LOCAL - AMBIENTE Y DESARROLLO SOSTENIBLE MUNICIPIO DE SAN PABLO DE BORBUR (BOYACÁ)   | 154.778.885 |
| 15686   | ASIGNACIÓN PARA LA INVERSIÓN LOCAL - AMBIENTE Y DESARROLLO SOSTENIBLE MUNICIPIO DE SANTANA (BOYACÁ)               | 126.697.701 |
| 15690   | ASIGNACIÓN PARA LA INVERSIÓN LOCAL - AMBIENTE Y DESARROLLO SOSTENIBLE MUNICIPIO DE SANTA MARÍA (BOYACÁ)           | 75.478.278  |
| 15693   | ASIGNACIÓN PARA LA INVERSIÓN LOCAL - AMBIENTE Y DESARROLLO SOSTENIBLE MUNICIPIO DE SANTA ROSA DE VITERBO (BOYACÁ) | 108.068.519 |
| 15696   | ASIGNACIÓN PARA LA INVERSIÓN LOCAL - AMBIENTE Y DESARROLLO SOSTENIBLE MUNICIPIO DE SANTA SOFÍA (BOYACÁ)           | 70.492.581  |
| 15720   | ASIGNACIÓN PARA LA INVERSIÓN LOCAL - AMBIENTE Y DESARROLLO SOSTENIBLE MUNICIPIO DE SATIVANORTE (BOYACÁ)           | 92.044.396  |
| 15723   | ASIGNACIÓN PARA LA INVERSIÓN LOCAL - AMBIENTE Y DESARROLLO SOSTENIBLE MUNICIPIO DE SATIVASUR (BOYACÁ)             | 38.654.043  |

PROYECTO DE LEY No

"POR LA CUAL SE DECRETA EL PRESUPUESTO DEL SISTEMA GENERAL DE REGALÍAS  
PARA EL BIENIO DEL 1° DE ENERO DE 2021 AL 31 DE DICIEMBRE DE 2022"

ANEXO No. 4 ASIGNACIÓN PARA LA INVERSIÓN LOCAL - AMBIENTE Y DESARROLLO SOSTENIBLE

| SECCIÓN | ENTIDAD  | VALOR       |
|---------|--|-------------|
| 15740   | ASIGNACIÓN PARA LA INVERSIÓN LOCAL - AMBIENTE Y DESARROLLO SOSTENIBLE MUNICIPIO DE SIACHOQUE (BOYACÁ)    | 142.900.644 |
| 15753   | ASIGNACIÓN PARA LA INVERSIÓN LOCAL - AMBIENTE Y DESARROLLO SOSTENIBLE MUNICIPIO DE SOATÁ (BOYACÁ)        | 89.374.151  |
| 15755   | ASIGNACIÓN PARA LA INVERSIÓN LOCAL - AMBIENTE Y DESARROLLO SOSTENIBLE MUNICIPIO DE SOCOTÁ (BOYACÁ)       | 177.596.538 |
| 15757   | ASIGNACIÓN PARA LA INVERSIÓN LOCAL - AMBIENTE Y DESARROLLO SOSTENIBLE MUNICIPIO DE SOCHA (BOYACÁ)        | 95.495.781  |
| 15761   | ASIGNACIÓN PARA LA INVERSIÓN LOCAL - AMBIENTE Y DESARROLLO SOSTENIBLE MUNICIPIO DE SOMONDOCO (BOYACÁ)    | 63.442.950  |
| 15762   | ASIGNACIÓN PARA LA INVERSIÓN LOCAL - AMBIENTE Y DESARROLLO SOSTENIBLE MUNICIPIO DE SORA (BOYACÁ)         | 83.441.620  |
| 15763   | ASIGNACIÓN PARA LA INVERSIÓN LOCAL - AMBIENTE Y DESARROLLO SOSTENIBLE MUNICIPIO DE SOTAQUIRÁ (BOYACÁ)    | 146.448.036 |
| 15764   | ASIGNACIÓN PARA LA INVERSIÓN LOCAL - AMBIENTE Y DESARROLLO SOSTENIBLE MUNICIPIO DE SORACÁ (BOYACÁ)       | 98.010.465  |
| 15774   | ASIGNACIÓN PARA LA INVERSIÓN LOCAL - AMBIENTE Y DESARROLLO SOSTENIBLE MUNICIPIO DE SUSACÓN (BOYACÁ)      | 82.369.217  |
| 15776   | ASIGNACIÓN PARA LA INVERSIÓN LOCAL - AMBIENTE Y DESARROLLO SOSTENIBLE MUNICIPIO DE SUTAMARCHÁN (BOYACÁ)  | 97.542.906  |
| 15778   | ASIGNACIÓN PARA LA INVERSIÓN LOCAL - AMBIENTE Y DESARROLLO SOSTENIBLE MUNICIPIO DE SUTATENZA (BOYACÁ)    | 86.699.168  |
| 15790   | ASIGNACIÓN PARA LA INVERSIÓN LOCAL - AMBIENTE Y DESARROLLO SOSTENIBLE MUNICIPIO DE TASCO (BOYACÁ)        | 93.118.357  |
| 15798   | ASIGNACIÓN PARA LA INVERSIÓN LOCAL - AMBIENTE Y DESARROLLO SOSTENIBLE MUNICIPIO DE TENZA (BOYACÁ)        | 72.995.928  |
| 15804   | ASIGNACIÓN PARA LA INVERSIÓN LOCAL - AMBIENTE Y DESARROLLO SOSTENIBLE MUNICIPIO DE TIBANÁ (BOYACÁ)       | 132.723.012 |
| 15806   | ASIGNACIÓN PARA LA INVERSIÓN LOCAL - AMBIENTE Y DESARROLLO SOSTENIBLE MUNICIPIO DE TIBASOSA (BOYACÁ)     | 111.541.780 |
| 15808   | ASIGNACIÓN PARA LA INVERSIÓN LOCAL - AMBIENTE Y DESARROLLO SOSTENIBLE MUNICIPIO DE TINJACÁ (BOYACÁ)      | 78.331.388  |
| 15810   | ASIGNACIÓN PARA LA INVERSIÓN LOCAL - AMBIENTE Y DESARROLLO SOSTENIBLE MUNICIPIO DE TIPACOQUE (BOYACÁ)    | 116.781.459 |
| 15814   | ASIGNACIÓN PARA LA INVERSIÓN LOCAL - AMBIENTE Y DESARROLLO SOSTENIBLE MUNICIPIO DE TOCA (BOYACÁ)         | 105.901.907 |
| 15816   | ASIGNACIÓN PARA LA INVERSIÓN LOCAL - AMBIENTE Y DESARROLLO SOSTENIBLE MUNICIPIO DE TOGÚÍ (BOYACÁ)        | 138.300.717 |
| 15820   | ASIGNACIÓN PARA LA INVERSIÓN LOCAL - AMBIENTE Y DESARROLLO SOSTENIBLE MUNICIPIO DE TÓPAGA (BOYACÁ)       | 83.415.820  |
| 15822   | ASIGNACIÓN PARA LA INVERSIÓN LOCAL - AMBIENTE Y DESARROLLO SOSTENIBLE MUNICIPIO DE TOTA (BOYACÁ)         | 116.702.641 |
| 15832   | ASIGNACIÓN PARA LA INVERSIÓN LOCAL - AMBIENTE Y DESARROLLO SOSTENIBLE MUNICIPIO DE TUNUNGUÁ (BOYACÁ)     | 80.565.893  |
| 15835   | ASIGNACIÓN PARA LA INVERSIÓN LOCAL - AMBIENTE Y DESARROLLO SOSTENIBLE MUNICIPIO DE TURMEQUÉ (BOYACÁ)     | 100.322.419 |
| 15837   | ASIGNACIÓN PARA LA INVERSIÓN LOCAL - AMBIENTE Y DESARROLLO SOSTENIBLE MUNICIPIO DE TUTA (BOYACÁ)         | 116.736.296 |
| 15839   | ASIGNACIÓN PARA LA INVERSIÓN LOCAL - AMBIENTE Y DESARROLLO SOSTENIBLE MUNICIPIO DE TUTAZÁ (BOYACÁ)       | 77.975.048  |
| 15842   | ASIGNACIÓN PARA LA INVERSIÓN LOCAL - AMBIENTE Y DESARROLLO SOSTENIBLE MUNICIPIO DE UMBITA (BOYACÁ)       | 101.170.534 |
| 15861   | ASIGNACIÓN PARA LA INVERSIÓN LOCAL - AMBIENTE Y DESARROLLO SOSTENIBLE MUNICIPIO DE VENTAQUEMADA (BOYACÁ) | 146.569.652 |

PROYECTO DE LEY No

"POR LA CUAL SE DECRETA EL PRESUPUESTO DEL SISTEMA GENERAL DE REGALÍAS  
PARA EL BIENIO DEL 1° DE ENERO DE 2021 AL 31 DE DICIEMBRE DE 2022"

ANEXO No. 4 ASIGNACIÓN PARA LA INVERSIÓN LOCAL - AMBIENTE Y DESARROLLO SOSTENIBLE

| SECCIÓN | ENTIDAD  | VALOR         |
|---------|--|---------------|
| 15879   | ASIGNACIÓN PARA LA INVERSIÓN LOCAL - AMBIENTE Y DESARROLLO SOSTENIBLE MUNICIPIO DE VIRACACHÁ (BOYACÁ)    | 78.455.721    |
| 15897   | ASIGNACIÓN PARA LA INVERSIÓN LOCAL - AMBIENTE Y DESARROLLO SOSTENIBLE MUNICIPIO DE ZETAQUIRA (BOYACÁ)    | 122.117.887   |
| 17      | CALDAS   | 4.390.292.376 |
| 17013   | ASIGNACIÓN PARA LA INVERSIÓN LOCAL - AMBIENTE Y DESARROLLO SOSTENIBLE MUNICIPIO DE AGUADAS (CALDAS)      | 163.681.178   |
| 17042   | ASIGNACIÓN PARA LA INVERSIÓN LOCAL - AMBIENTE Y DESARROLLO SOSTENIBLE MUNICIPIO DE ANSERMA (CALDAS)      | 194.446.304   |
| 17050   | ASIGNACIÓN PARA LA INVERSIÓN LOCAL - AMBIENTE Y DESARROLLO SOSTENIBLE MUNICIPIO DE ARANZAZU (CALDAS)     | 112.121.501   |
| 17088   | ASIGNACIÓN PARA LA INVERSIÓN LOCAL - AMBIENTE Y DESARROLLO SOSTENIBLE MUNICIPIO DE BELALCÁZAR (CALDAS)   | 159.170.473   |
| 17174   | ASIGNACIÓN PARA LA INVERSIÓN LOCAL - AMBIENTE Y DESARROLLO SOSTENIBLE MUNICIPIO DE CHINCHINÁ (CALDAS)    | 247.644.008   |
| 17272   | ASIGNACIÓN PARA LA INVERSIÓN LOCAL - AMBIENTE Y DESARROLLO SOSTENIBLE MUNICIPIO DE FILADELFIA (CALDAS)   | 121.620.081   |
| 17380   | ASIGNACIÓN PARA LA INVERSIÓN LOCAL - AMBIENTE Y DESARROLLO SOSTENIBLE MUNICIPIO DE LA DORADA (CALDAS)    | 364.155.109   |
| 17388   | ASIGNACIÓN PARA LA INVERSIÓN LOCAL - AMBIENTE Y DESARROLLO SOSTENIBLE MUNICIPIO DE LA MERCED (CALDAS)    | 101.412.795   |
| 17433   | ASIGNACIÓN PARA LA INVERSIÓN LOCAL - AMBIENTE Y DESARROLLO SOSTENIBLE MUNICIPIO DE MANZANARES (CALDAS)   | 193.657.527   |
| 17442   | ASIGNACIÓN PARA LA INVERSIÓN LOCAL - AMBIENTE Y DESARROLLO SOSTENIBLE MUNICIPIO DE MARMATO (CALDAS)      | 134.853.734   |
| 17444   | ASIGNACIÓN PARA LA INVERSIÓN LOCAL - AMBIENTE Y DESARROLLO SOSTENIBLE MUNICIPIO DE MARQUETALIA (CALDAS)  | 144.507.938   |
| 17446   | ASIGNACIÓN PARA LA INVERSIÓN LOCAL - AMBIENTE Y DESARROLLO SOSTENIBLE MUNICIPIO DE MARULANDA (CALDAS)    | 55.777.046    |
| 17486   | ASIGNACIÓN PARA LA INVERSIÓN LOCAL - AMBIENTE Y DESARROLLO SOSTENIBLE MUNICIPIO DE NEIRA (CALDAS)        | 201.501.243   |
| 17495   | ASIGNACIÓN PARA LA INVERSIÓN LOCAL - AMBIENTE Y DESARROLLO SOSTENIBLE MUNICIPIO DE NORCASIA (CALDAS)     | 129.963.068   |
| 17513   | ASIGNACIÓN PARA LA INVERSIÓN LOCAL - AMBIENTE Y DESARROLLO SOSTENIBLE MUNICIPIO DE PÁCORA (CALDAS)       | 156.429.606   |
| 17524   | ASIGNACIÓN PARA LA INVERSIÓN LOCAL - AMBIENTE Y DESARROLLO SOSTENIBLE MUNICIPIO DE PALESTINA (CALDAS)    | 149.944.157   |
| 17541   | ASIGNACIÓN PARA LA INVERSIÓN LOCAL - AMBIENTE Y DESARROLLO SOSTENIBLE MUNICIPIO DE PENNSILVANIA (CALDAS) | 184.289.397   |
| 17614   | ASIGNACIÓN PARA LA INVERSIÓN LOCAL - AMBIENTE Y DESARROLLO SOSTENIBLE MUNICIPIO DE RIOSUCIO (CALDAS)     | 317.928.501   |
| 17616   | ASIGNACIÓN PARA LA INVERSIÓN LOCAL - AMBIENTE Y DESARROLLO SOSTENIBLE MUNICIPIO DE RISARALDA (CALDAS)    | 123.706.838   |
| 17653   | ASIGNACIÓN PARA LA INVERSIÓN LOCAL - AMBIENTE Y DESARROLLO SOSTENIBLE MUNICIPIO DE SALAMINA (CALDAS)     | 147.459.044   |
| 17662   | ASIGNACIÓN PARA LA INVERSIÓN LOCAL - AMBIENTE Y DESARROLLO SOSTENIBLE MUNICIPIO DE SAMANÁ (CALDAS)       | 207.898.315   |
| 17665   | ASIGNACIÓN PARA LA INVERSIÓN LOCAL - AMBIENTE Y DESARROLLO SOSTENIBLE MUNICIPIO DE SAN JOSÉ (CALDAS)     | 100.883.512   |
| 17777   | ASIGNACIÓN PARA LA INVERSIÓN LOCAL - AMBIENTE Y DESARROLLO SOSTENIBLE MUNICIPIO DE SUPIÁ (CALDAS)        | 191.661.609   |
| 17867   | ASIGNACIÓN PARA LA INVERSIÓN LOCAL - AMBIENTE Y DESARROLLO SOSTENIBLE MUNICIPIO DE VICTORIA (CALDAS)     | 135.416.502   |

PROYECTO DE LEY No

"POR LA CUAL SE DECRETA EL PRESUPUESTO DEL SISTEMA GENERAL DE REGALÍAS  
PARA EL BIENIO DEL 1° DE ENERO DE 2021 AL 31 DE DICIEMBRE DE 2022"

ANEXO No. 4 ASIGNACIÓN PARA LA INVERSIÓN LOCAL - AMBIENTE Y DESARROLLO SOSTENIBLE

| SECCIÓN | ENTIDAD   | VALOR          |
|---------|---|----------------|
| 17873   | ASIGNACIÓN PARA LA INVERSIÓN LOCAL - AMBIENTE Y DESARROLLO SOSTENIBLE MUNICIPIO DE VILLAMARÍA (CALDAS)              | 237.215.331    |
| 17877   | ASIGNACIÓN PARA LA INVERSIÓN LOCAL - AMBIENTE Y DESARROLLO SOSTENIBLE MUNICIPIO DE VITERBO (CALDAS)                 | 112.947.559    |
| 18      | CAQUETÁ   | 4.351.941.872  |
| 18001   | ASIGNACIÓN PARA LA INVERSIÓN LOCAL - AMBIENTE Y DESARROLLO SOSTENIBLE MUNICIPIO DE FLORENCIA (CAQUETÁ)              | 434.438.030    |
| 18029   | ASIGNACIÓN PARA LA INVERSIÓN LOCAL - AMBIENTE Y DESARROLLO SOSTENIBLE MUNICIPIO DE ALBANIA (CAQUETÁ)                | 120.789.427    |
| 18094   | ASIGNACIÓN PARA LA INVERSIÓN LOCAL - AMBIENTE Y DESARROLLO SOSTENIBLE MUNICIPIO DE BELÉN DE LOS ANDAQUIES (CAQUETÁ) | 217.315.991    |
| 18150   | ASIGNACIÓN PARA LA INVERSIÓN LOCAL - AMBIENTE Y DESARROLLO SOSTENIBLE MUNICIPIO DE CARTAGENA DEL CHAIRÁ (CAQUETÁ)   | 390.948.789    |
| 18205   | ASIGNACIÓN PARA LA INVERSIÓN LOCAL - AMBIENTE Y DESARROLLO SOSTENIBLE MUNICIPIO DE CURILLO (CAQUETÁ)                | 164.317.068    |
| 18247   | ASIGNACIÓN PARA LA INVERSIÓN LOCAL - AMBIENTE Y DESARROLLO SOSTENIBLE MUNICIPIO DE EL DONCELLO (CAQUETÁ)            | 221.998.637    |
| 18256   | ASIGNACIÓN PARA LA INVERSIÓN LOCAL - AMBIENTE Y DESARROLLO SOSTENIBLE MUNICIPIO DE EL PAUJIL (CAQUETÁ)              | 236.663.915    |
| 18410   | ASIGNACIÓN PARA LA INVERSIÓN LOCAL - AMBIENTE Y DESARROLLO SOSTENIBLE MUNICIPIO DE LA MONTAÑITA (CAQUETÁ)           | 263.536.744    |
| 18460   | ASIGNACIÓN PARA LA INVERSIÓN LOCAL - AMBIENTE Y DESARROLLO SOSTENIBLE MUNICIPIO DE MILÁN (CAQUETÁ)                  | 281.199.520    |
| 18479   | ASIGNACIÓN PARA LA INVERSIÓN LOCAL - AMBIENTE Y DESARROLLO SOSTENIBLE MUNICIPIO DE MORELIA (CAQUETÁ)                | 114.596.752    |
| 18592   | ASIGNACIÓN PARA LA INVERSIÓN LOCAL - AMBIENTE Y DESARROLLO SOSTENIBLE MUNICIPIO DE PUERTO RICO (CAQUETÁ)            | 329.849.389    |
| 18610   | ASIGNACIÓN PARA LA INVERSIÓN LOCAL - AMBIENTE Y DESARROLLO SOSTENIBLE MUNICIPIO DE SAN JOSÉ DEL FRAGUA (CAQUETÁ)    | 221.518.821    |
| 18753   | ASIGNACIÓN PARA LA INVERSIÓN LOCAL - AMBIENTE Y DESARROLLO SOSTENIBLE MUNICIPIO DE SAN VICENTE DEL CAGUÁN (CAQUETÁ) | 719.441.880    |
| 18756   | ASIGNACIÓN PARA LA INVERSIÓN LOCAL - AMBIENTE Y DESARROLLO SOSTENIBLE MUNICIPIO DE SOLANO (CAQUETÁ)                 | 289.056.127    |
| 18785   | ASIGNACIÓN PARA LA INVERSIÓN LOCAL - AMBIENTE Y DESARROLLO SOSTENIBLE MUNICIPIO DE SOLITA (CAQUETÁ)                 | 169.038.168    |
| 18860   | ASIGNACIÓN PARA LA INVERSIÓN LOCAL - AMBIENTE Y DESARROLLO SOSTENIBLE MUNICIPIO DE VALPARAÍSO (CAQUETÁ)             | 177.232.613    |
| 19      | CAUCA   | 12.145.261.881 |
| 19022   | ASIGNACIÓN PARA LA INVERSIÓN LOCAL - AMBIENTE Y DESARROLLO SOSTENIBLE MUNICIPIO DE ALMAGUER (CAUCA)                 | 288.740.700    |
| 19050   | ASIGNACIÓN PARA LA INVERSIÓN LOCAL - AMBIENTE Y DESARROLLO SOSTENIBLE MUNICIPIO DE ARGELIA (CAUCA)                  | 273.366.807    |
| 19075   | ASIGNACIÓN PARA LA INVERSIÓN LOCAL - AMBIENTE Y DESARROLLO SOSTENIBLE MUNICIPIO DE BALBOA (CAUCA)                   | 258.747.364    |
| 19100   | ASIGNACIÓN PARA LA INVERSIÓN LOCAL - AMBIENTE Y DESARROLLO SOSTENIBLE MUNICIPIO DE BOLÍVAR (CAUCA)                  | 438.705.955    |
| 19110   | ASIGNACIÓN PARA LA INVERSIÓN LOCAL - AMBIENTE Y DESARROLLO SOSTENIBLE MUNICIPIO DE BUENOS AIRES (CAUCA)             | 341.423.205    |
| 19130   | ASIGNACIÓN PARA LA INVERSIÓN LOCAL - AMBIENTE Y DESARROLLO SOSTENIBLE MUNICIPIO DE CAJIBÍO (CAUCA)                  | 379.574.846    |
| 19137   | ASIGNACIÓN PARA LA INVERSIÓN LOCAL - AMBIENTE Y DESARROLLO SOSTENIBLE MUNICIPIO DE CALDONO (CAUCA)                  | 334.814.728    |



PROYECTO DE LEY No

"POR LA CUAL SE DECRETA EL PRESUPUESTO DEL SISTEMA GENERAL DE REGALÍAS  
PARA EL BIENIO DEL 1° DE ENERO DE 2021 AL 31 DE DICIEMBRE DE 2022"

ANEXO No. 4 ASIGNACIÓN PARA LA INVERSIÓN LOCAL - AMBIENTE Y DESARROLLO SOSTENIBLE

| SECCIÓN | ENTIDAD   | VALOR       |
|---------|---|-------------|
| 19142   | ASIGNACIÓN PARA LA INVERSIÓN LOCAL - AMBIENTE Y DESARROLLO SOSTENIBLE MUNICIPIO DE CALOTO (CAUCA)                 | 282.332.865 |
| 19212   | ASIGNACIÓN PARA LA INVERSIÓN LOCAL - AMBIENTE Y DESARROLLO SOSTENIBLE MUNICIPIO DE CORINTO (CAUCA)                | 329.223.996 |
| 19256   | ASIGNACIÓN PARA LA INVERSIÓN LOCAL - AMBIENTE Y DESARROLLO SOSTENIBLE MUNICIPIO DE EL TAMBO (CAUCA)               | 470.922.156 |
| 19290   | ASIGNACIÓN PARA LA INVERSIÓN LOCAL - AMBIENTE Y DESARROLLO SOSTENIBLE MUNICIPIO DE FLORENCIA (CAUCA)              | 92.553.699  |
| 19300   | ASIGNACIÓN PARA LA INVERSIÓN LOCAL - AMBIENTE Y DESARROLLO SOSTENIBLE MUNICIPIO DE GUACHENÉ (CAUCA)               | 162.603.351 |
| 19318   | ASIGNACIÓN PARA LA INVERSIÓN LOCAL - AMBIENTE Y DESARROLLO SOSTENIBLE MUNICIPIO DE GUAPI (CAUCA)                  | 539.435.577 |
| 19355   | ASIGNACIÓN PARA LA INVERSIÓN LOCAL - AMBIENTE Y DESARROLLO SOSTENIBLE MUNICIPIO DE INZÁ (CAUCA)                   | 320.597.306 |
| 19364   | ASIGNACIÓN PARA LA INVERSIÓN LOCAL - AMBIENTE Y DESARROLLO SOSTENIBLE MUNICIPIO DE JAMBALÓ (CAUCA)                | 187.719.549 |
| 19392   | ASIGNACIÓN PARA LA INVERSIÓN LOCAL - AMBIENTE Y DESARROLLO SOSTENIBLE MUNICIPIO DE LA SIERRA (CAUCA)              | 183.315.182 |
| 19397   | ASIGNACIÓN PARA LA INVERSIÓN LOCAL - AMBIENTE Y DESARROLLO SOSTENIBLE MUNICIPIO DE LA VEGA (CAUCA)                | 465.497.960 |
| 19418   | ASIGNACIÓN PARA LA INVERSIÓN LOCAL - AMBIENTE Y DESARROLLO SOSTENIBLE MUNICIPIO DE LÓPEZ (CAUCA)                  | 343.423.823 |
| 19450   | ASIGNACIÓN PARA LA INVERSIÓN LOCAL - AMBIENTE Y DESARROLLO SOSTENIBLE MUNICIPIO DE MERCADERES (CAUCA)             | 271.530.200 |
| 19455   | ASIGNACIÓN PARA LA INVERSIÓN LOCAL - AMBIENTE Y DESARROLLO SOSTENIBLE MUNICIPIO DE MIRANDA (CAUCA)                | 420.358.961 |
| 19473   | ASIGNACIÓN PARA LA INVERSIÓN LOCAL - AMBIENTE Y DESARROLLO SOSTENIBLE MUNICIPIO DE MORALES (CAUCA)                | 339.817.066 |
| 19513   | ASIGNACIÓN PARA LA INVERSIÓN LOCAL - AMBIENTE Y DESARROLLO SOSTENIBLE MUNICIPIO DE PADILLA (CAUCA)                | 99.049.491  |
| 19517   | ASIGNACIÓN PARA LA INVERSIÓN LOCAL - AMBIENTE Y DESARROLLO SOSTENIBLE MUNICIPIO DE PAEZ (CAUCA)                   | 359.878.062 |
| 19532   | ASIGNACIÓN PARA LA INVERSIÓN LOCAL - AMBIENTE Y DESARROLLO SOSTENIBLE MUNICIPIO DE PATÍA (CAUCA)                  | 286.101.179 |
| 19533   | ASIGNACIÓN PARA LA INVERSIÓN LOCAL - AMBIENTE Y DESARROLLO SOSTENIBLE MUNICIPIO DE PIAMONTE (CAUCA)               | 167.894.456 |
| 19548   | ASIGNACIÓN PARA LA INVERSIÓN LOCAL - AMBIENTE Y DESARROLLO SOSTENIBLE MUNICIPIO DE PIENDAMÓ (CAUCA)               | 455.242.021 |
| 19573   | ASIGNACIÓN PARA LA INVERSIÓN LOCAL - AMBIENTE Y DESARROLLO SOSTENIBLE MUNICIPIO DE PUERTO TEJADA (CAUCA)          | 231.814.271 |
| 19585   | ASIGNACIÓN PARA LA INVERSIÓN LOCAL - AMBIENTE Y DESARROLLO SOSTENIBLE MUNICIPIO DE PURACÉ (CAUCA)                 | 208.560.423 |
| 19622   | ASIGNACIÓN PARA LA INVERSIÓN LOCAL - AMBIENTE Y DESARROLLO SOSTENIBLE MUNICIPIO DE ROSAS (CAUCA)                  | 167.336.150 |
| 19693   | ASIGNACIÓN PARA LA INVERSIÓN LOCAL - AMBIENTE Y DESARROLLO SOSTENIBLE MUNICIPIO DE SAN SEBASTIÁN (CAUCA)          | 141.725.843 |
| 19698   | ASIGNACIÓN PARA LA INVERSIÓN LOCAL - AMBIENTE Y DESARROLLO SOSTENIBLE MUNICIPIO DE SANTANDER DE QUILICHAO (CAUCA) | 472.559.604 |
| 19701   | ASIGNACIÓN PARA LA INVERSIÓN LOCAL - AMBIENTE Y DESARROLLO SOSTENIBLE MUNICIPIO DE SANTA ROSA (CAUCA)             | 185.556.377 |
| 19743   | ASIGNACIÓN PARA LA INVERSIÓN LOCAL - AMBIENTE Y DESARROLLO SOSTENIBLE MUNICIPIO DE SILVIA (CAUCA)                 | 320.047.469 |
| 19760   | ASIGNACIÓN PARA LA INVERSIÓN LOCAL - AMBIENTE Y DESARROLLO SOSTENIBLE MUNICIPIO DE SOTARA (CAUCA)                 | 180.177.591 |

PROYECTO DE LEY No

"POR LA CUAL SE DECRETA EL PRESUPUESTO DEL SISTEMA GENERAL DE REGALÍAS  
PARA EL BIENIO DEL 1° DE ENERO DE 2021 AL 31 DE DICIEMBRE DE 2022"

ANEXO No. 4 ASIGNACIÓN PARA LA INVERSIÓN LOCAL - AMBIENTE Y DESARROLLO SOSTENIBLE

| SECCIÓN | ENTIDAD  | VALOR         |
|---------|--|---------------|
| 19780   | ASIGNACIÓN PARA LA INVERSIÓN LOCAL - AMBIENTE Y DESARROLLO SOSTENIBLE MUNICIPIO DE SUÁREZ (CAUCA)              | 332.459.514   |
| 19785   | ASIGNACIÓN PARA LA INVERSIÓN LOCAL - AMBIENTE Y DESARROLLO SOSTENIBLE MUNICIPIO DE SUCRE (CAUCA)               | 231.738.707   |
| 19807   | ASIGNACIÓN PARA LA INVERSIÓN LOCAL - AMBIENTE Y DESARROLLO SOSTENIBLE MUNICIPIO DE TIMBÍO (CAUCA)              | 349.622.334   |
| 19809   | ASIGNACIÓN PARA LA INVERSIÓN LOCAL - AMBIENTE Y DESARROLLO SOSTENIBLE MUNICIPIO DE TIMBIQUÍ (CAUCA)            | 501.432.610   |
| 19821   | ASIGNACIÓN PARA LA INVERSIÓN LOCAL - AMBIENTE Y DESARROLLO SOSTENIBLE MUNICIPIO DE TORIBIO (CAUCA)             | 298.481.104   |
| 19824   | ASIGNACIÓN PARA LA INVERSIÓN LOCAL - AMBIENTE Y DESARROLLO SOSTENIBLE MUNICIPIO DE TOTORÓ (CAUCA)              | 270.473.041   |
| 19845   | ASIGNACIÓN PARA LA INVERSIÓN LOCAL - AMBIENTE Y DESARROLLO SOSTENIBLE MUNICIPIO DE VILLA RICA (CAUCA)          | 160.406.338   |
| 20      | CESAR  | 8.660.919.967 |
| 20001   | ASIGNACIÓN PARA LA INVERSIÓN LOCAL - AMBIENTE Y DESARROLLO SOSTENIBLE MUNICIPIO DE VALLEDUPAR (CESAR)          | 773.138.456   |
| 20011   | ASIGNACIÓN PARA LA INVERSIÓN LOCAL - AMBIENTE Y DESARROLLO SOSTENIBLE MUNICIPIO DE AGUACHICA (CESAR)           | 949.462.713   |
| 20013   | ASIGNACIÓN PARA LA INVERSIÓN LOCAL - AMBIENTE Y DESARROLLO SOSTENIBLE MUNICIPIO DE AGUSTÍN CODAZZI (CESAR)     | 479.292.767   |
| 20032   | ASIGNACIÓN PARA LA INVERSIÓN LOCAL - AMBIENTE Y DESARROLLO SOSTENIBLE MUNICIPIO DE ASTREA (CESAR)              | 327.514.609   |
| 20045   | ASIGNACIÓN PARA LA INVERSIÓN LOCAL - AMBIENTE Y DESARROLLO SOSTENIBLE MUNICIPIO DE BECERRIL (CESAR)            | 335.651.064   |
| 20060   | ASIGNACIÓN PARA LA INVERSIÓN LOCAL - AMBIENTE Y DESARROLLO SOSTENIBLE MUNICIPIO DE BOSCONIA (CESAR)            | 400.350.079   |
| 20175   | ASIGNACIÓN PARA LA INVERSIÓN LOCAL - AMBIENTE Y DESARROLLO SOSTENIBLE MUNICIPIO DE CHIMICHAGUA (CESAR)         | 358.409.531   |
| 20178   | ASIGNACIÓN PARA LA INVERSIÓN LOCAL - AMBIENTE Y DESARROLLO SOSTENIBLE MUNICIPIO DE CHIRIGUANÁ (CESAR)          | 302.295.842   |
| 20228   | ASIGNACIÓN PARA LA INVERSIÓN LOCAL - AMBIENTE Y DESARROLLO SOSTENIBLE MUNICIPIO DE CURUMANÍ (CESAR)            | 362.800.545   |
| 20238   | ASIGNACIÓN PARA LA INVERSIÓN LOCAL - AMBIENTE Y DESARROLLO SOSTENIBLE MUNICIPIO DE EL COPEY (CESAR)            | 321.543.469   |
| 20250   | ASIGNACIÓN PARA LA INVERSIÓN LOCAL - AMBIENTE Y DESARROLLO SOSTENIBLE MUNICIPIO DE EL PASO (CESAR)             | 320.312.513   |
| 20295   | ASIGNACIÓN PARA LA INVERSIÓN LOCAL - AMBIENTE Y DESARROLLO SOSTENIBLE MUNICIPIO DE GAMARRA (CESAR)             | 221.401.671   |
| 20310   | ASIGNACIÓN PARA LA INVERSIÓN LOCAL - AMBIENTE Y DESARROLLO SOSTENIBLE MUNICIPIO DE GONZÁLEZ (CESAR)            | 127.940.526   |
| 20383   | ASIGNACIÓN PARA LA INVERSIÓN LOCAL - AMBIENTE Y DESARROLLO SOSTENIBLE MUNICIPIO DE LA GLORIA (CESAR)           | 242.916.543   |
| 20400   | ASIGNACIÓN PARA LA INVERSIÓN LOCAL - AMBIENTE Y DESARROLLO SOSTENIBLE MUNICIPIO DE LA JAGUA DE IBIRICO (CESAR) | 336.049.248   |
| 20443   | ASIGNACIÓN PARA LA INVERSIÓN LOCAL - AMBIENTE Y DESARROLLO SOSTENIBLE MUNICIPIO DE MANAURE (CESAR)             | 212.342.440   |
| 20517   | ASIGNACIÓN PARA LA INVERSIÓN LOCAL - AMBIENTE Y DESARROLLO SOSTENIBLE MUNICIPIO DE PAILITAS (CESAR)            | 256.669.154   |
| 20550   | ASIGNACIÓN PARA LA INVERSIÓN LOCAL - AMBIENTE Y DESARROLLO SOSTENIBLE MUNICIPIO DE PELAYA (CESAR)              | 278.244.386   |
| 20570   | ASIGNACIÓN PARA LA INVERSIÓN LOCAL - AMBIENTE Y DESARROLLO SOSTENIBLE MUNICIPIO DE PUEBLO BELLO (CESAR)        | 527.500.117   |

PROYECTO DE LEY No

"POR LA CUAL SE DECRETA EL PRESUPUESTO DEL SISTEMA GENERAL DE REGALÍAS  
PARA EL BIENIO DEL 1º DE ENERO DE 2021 AL 31 DE DICIEMBRE DE 2022"

ANEXO No. 4 ASIGNACIÓN PARA LA INVERSIÓN LOCAL - AMBIENTE Y DESARROLLO SOSTENIBLE

| SECCIÓN | ENTIDAD  | VALOR          |
|---------|--|----------------|
| 20614   | ASIGNACIÓN PARA LA INVERSIÓN LOCAL - AMBIENTE Y DESARROLLO SOSTENIBLE MUNICIPIO DE RÍO DE ORO (CESAR)          | 223.397.076    |
| 20621   | ASIGNACIÓN PARA LA INVERSIÓN LOCAL - AMBIENTE Y DESARROLLO SOSTENIBLE MUNICIPIO DE LA PAZ (CESAR)              | 323.038.927    |
| 20710   | ASIGNACIÓN PARA LA INVERSIÓN LOCAL - AMBIENTE Y DESARROLLO SOSTENIBLE MUNICIPIO DE SAN ALBERTO (CESAR)         | 216.058.481    |
| 20750   | ASIGNACIÓN PARA LA INVERSIÓN LOCAL - AMBIENTE Y DESARROLLO SOSTENIBLE MUNICIPIO DE SAN DIEGO (CESAR)           | 238.812.484    |
| 20770   | ASIGNACIÓN PARA LA INVERSIÓN LOCAL - AMBIENTE Y DESARROLLO SOSTENIBLE MUNICIPIO DE SAN MARTÍN (CESAR)          | 286.979.851    |
| 20787   | ASIGNACIÓN PARA LA INVERSIÓN LOCAL - AMBIENTE Y DESARROLLO SOSTENIBLE MUNICIPIO DE TAMALAMEQUE (CESAR)         | 238.797.476    |
| 23      | CÓRDOBA  | 20.591.409.641 |
| 23001   | ASIGNACIÓN PARA LA INVERSIÓN LOCAL - AMBIENTE Y DESARROLLO SOSTENIBLE MUNICIPIO DE MONTERÍA (CÓRDOBA)          | 4.584.592.900  |
| 23068   | ASIGNACIÓN PARA LA INVERSIÓN LOCAL - AMBIENTE Y DESARROLLO SOSTENIBLE MUNICIPIO DE AYAPEL (CÓRDOBA)            | 543.724.023    |
| 23079   | ASIGNACIÓN PARA LA INVERSIÓN LOCAL - AMBIENTE Y DESARROLLO SOSTENIBLE MUNICIPIO DE BUENAVISTA (CÓRDOBA)        | 349.100.544    |
| 23090   | ASIGNACIÓN PARA LA INVERSIÓN LOCAL - AMBIENTE Y DESARROLLO SOSTENIBLE MUNICIPIO DE CANALETE (CÓRDOBA)          | 444.382.171    |
| 23162   | ASIGNACIÓN PARA LA INVERSIÓN LOCAL - AMBIENTE Y DESARROLLO SOSTENIBLE MUNICIPIO DE CERETÉ (CÓRDOBA)            | 925.482.181    |
| 23168   | ASIGNACIÓN PARA LA INVERSIÓN LOCAL - AMBIENTE Y DESARROLLO SOSTENIBLE MUNICIPIO DE CHIMÁ (CÓRDOBA)             | 309.542.735    |
| 23182   | ASIGNACIÓN PARA LA INVERSIÓN LOCAL - AMBIENTE Y DESARROLLO SOSTENIBLE MUNICIPIO DE CHINÚ (CÓRDOBA)             | 494.092.131    |
| 23189   | ASIGNACIÓN PARA LA INVERSIÓN LOCAL - AMBIENTE Y DESARROLLO SOSTENIBLE MUNICIPIO DE CIÉNAGA DE ORO (CÓRDOBA)    | 681.939.615    |
| 23300   | ASIGNACIÓN PARA LA INVERSIÓN LOCAL - AMBIENTE Y DESARROLLO SOSTENIBLE MUNICIPIO DE COTORRA (CÓRDOBA)           | 244.242.747    |
| 23350   | ASIGNACIÓN PARA LA INVERSIÓN LOCAL - AMBIENTE Y DESARROLLO SOSTENIBLE MUNICIPIO DE LA APARTADA (CÓRDOBA)       | 256.267.488    |
| 23417   | ASIGNACIÓN PARA LA INVERSIÓN LOCAL - AMBIENTE Y DESARROLLO SOSTENIBLE MUNICIPIO DE LORICA (CÓRDOBA)            | 1.188.108.381  |
| 23419   | ASIGNACIÓN PARA LA INVERSIÓN LOCAL - AMBIENTE Y DESARROLLO SOSTENIBLE MUNICIPIO DE LOS CÓRDOBAS (CÓRDOBA)      | 468.206.604    |
| 23464   | ASIGNACIÓN PARA LA INVERSIÓN LOCAL - AMBIENTE Y DESARROLLO SOSTENIBLE MUNICIPIO DE MOMIL (CÓRDOBA)             | 261.717.039    |
| 23466   | ASIGNACIÓN PARA LA INVERSIÓN LOCAL - AMBIENTE Y DESARROLLO SOSTENIBLE MUNICIPIO DE MONTELÍBANO (CÓRDOBA)       | 875.841.418    |
| 23500   | ASIGNACIÓN PARA LA INVERSIÓN LOCAL - AMBIENTE Y DESARROLLO SOSTENIBLE MUNICIPIO DE MOÑITOS (CÓRDOBA)           | 550.612.928    |
| 23555   | ASIGNACIÓN PARA LA INVERSIÓN LOCAL - AMBIENTE Y DESARROLLO SOSTENIBLE MUNICIPIO DE PLANETA RICA (CÓRDOBA)      | 679.568.475    |
| 23570   | ASIGNACIÓN PARA LA INVERSIÓN LOCAL - AMBIENTE Y DESARROLLO SOSTENIBLE MUNICIPIO DE PUEBLO NUEVO (CÓRDOBA)      | 444.053.591    |
| 23574   | ASIGNACIÓN PARA LA INVERSIÓN LOCAL - AMBIENTE Y DESARROLLO SOSTENIBLE MUNICIPIO DE PUERTO ESCONDIDO (CÓRDOBA)  | 526.396.838    |
| 23580   | ASIGNACIÓN PARA LA INVERSIÓN LOCAL - AMBIENTE Y DESARROLLO SOSTENIBLE MUNICIPIO DE PUERTO LIBERTADOR (CÓRDOBA) | 560.531.931    |
| 23586   | ASIGNACIÓN PARA LA INVERSIÓN LOCAL - AMBIENTE Y DESARROLLO SOSTENIBLE MUNICIPIO DE PURÍSIMA (CÓRDOBA)          | 300.870.920    |

PROYECTO DE LEY No

"POR LA CUAL SE DECRETA EL PRESUPUESTO DEL SISTEMA GENERAL DE REGALÍAS  
PARA EL BIENIO DEL 1° DE ENERO DE 2021 AL 31 DE DICIEMBRE DE 2022"

ANEXO No. 4 ASIGNACIÓN PARA LA INVERSIÓN LOCAL - AMBIENTE Y DESARROLLO SOSTENIBLE

| SECCIÓN | ENTIDAD  | VALOR          |
|---------|--|----------------|
| 23660   | ASIGNACIÓN PARA LA INVERSIÓN LOCAL - AMBIENTE Y DESARROLLO SOSTENIBLE MUNICIPIO DE SAHAGÚN (CÓRDOBA)                 | 884.829.403    |
| 23670   | ASIGNACIÓN PARA LA INVERSIÓN LOCAL - AMBIENTE Y DESARROLLO SOSTENIBLE MUNICIPIO DE SAN ANDRÉS SOTAVENTO (CÓRDOBA)    | 681.384.557    |
| 23672   | ASIGNACIÓN PARA LA INVERSIÓN LOCAL - AMBIENTE Y DESARROLLO SOSTENIBLE MUNICIPIO DE SAN ANTERO (CÓRDOBA)              | 350.459.052    |
| 23675   | ASIGNACIÓN PARA LA INVERSIÓN LOCAL - AMBIENTE Y DESARROLLO SOSTENIBLE MUNICIPIO DE SAN BERNARDO DEL VIENTO (CÓRDOBA) | 441.441.163    |
| 23678   | ASIGNACIÓN PARA LA INVERSIÓN LOCAL - AMBIENTE Y DESARROLLO SOSTENIBLE MUNICIPIO DE SAN CARLOS (CÓRDOBA)              | 372.473.993    |
| 23682   | ASIGNACIÓN PARA LA INVERSIÓN LOCAL - AMBIENTE Y DESARROLLO SOSTENIBLE MUNICIPIO DE SAN JOSÉ DE URÉ (CÓRDOBA)         | 340.388.314    |
| 23686   | ASIGNACIÓN PARA LA INVERSIÓN LOCAL - AMBIENTE Y DESARROLLO SOSTENIBLE MUNICIPIO DE SAN PELAYO (CÓRDOBA)              | 471.405.733    |
| 23807   | ASIGNACIÓN PARA LA INVERSIÓN LOCAL - AMBIENTE Y DESARROLLO SOSTENIBLE MUNICIPIO DE TIERRALTA (CÓRDOBA)               | 1.085.381.867  |
| 23815   | ASIGNACIÓN PARA LA INVERSIÓN LOCAL - AMBIENTE Y DESARROLLO SOSTENIBLE MUNICIPIO DE TUCHÍN (CÓRDOBA)                  | 751.040.437    |
| 23855   | ASIGNACIÓN PARA LA INVERSIÓN LOCAL - AMBIENTE Y DESARROLLO SOSTENIBLE MUNICIPIO DE VALENCIA (CÓRDOBA)                | 523.330.464    |
| 25      | CUNDINAMARCA   | 12.961.605.109 |
| 25001   | ASIGNACIÓN PARA LA INVERSIÓN LOCAL - AMBIENTE Y DESARROLLO SOSTENIBLE MUNICIPIO DE AGUA DE DIOS (CUNDINAMARCA)       | 106.458.009    |
| 25019   | ASIGNACIÓN PARA LA INVERSIÓN LOCAL - AMBIENTE Y DESARROLLO SOSTENIBLE MUNICIPIO DE ALBÁN (CUNDINAMARCA)              | 96.232.464     |
| 25035   | ASIGNACIÓN PARA LA INVERSIÓN LOCAL - AMBIENTE Y DESARROLLO SOSTENIBLE MUNICIPIO DE ANAPOIMA (CUNDINAMARCA)           | 140.126.496    |
| 25040   | ASIGNACIÓN PARA LA INVERSIÓN LOCAL - AMBIENTE Y DESARROLLO SOSTENIBLE MUNICIPIO DE ANOLAIMA (CUNDINAMARCA)           | 129.793.007    |
| 25053   | ASIGNACIÓN PARA LA INVERSIÓN LOCAL - AMBIENTE Y DESARROLLO SOSTENIBLE MUNICIPIO DE ARBELÁEZ (CUNDINAMARCA)           | 120.818.999    |
| 25086   | ASIGNACIÓN PARA LA INVERSIÓN LOCAL - AMBIENTE Y DESARROLLO SOSTENIBLE MUNICIPIO DE BELTRÁN (CUNDINAMARCA)            | 56.846.589     |
| 25095   | ASIGNACIÓN PARA LA INVERSIÓN LOCAL - AMBIENTE Y DESARROLLO SOSTENIBLE MUNICIPIO DE BITUIMA (CUNDINAMARCA)            | 64.385.907     |
| 25099   | ASIGNACIÓN PARA LA INVERSIÓN LOCAL - AMBIENTE Y DESARROLLO SOSTENIBLE MUNICIPIO DE BOJACÁ (CUNDINAMARCA)             | 114.139.487    |
| 25120   | ASIGNACIÓN PARA LA INVERSIÓN LOCAL - AMBIENTE Y DESARROLLO SOSTENIBLE MUNICIPIO DE CABRERA (CUNDINAMARCA)            | 86.780.297     |
| 25123   | ASIGNACIÓN PARA LA INVERSIÓN LOCAL - AMBIENTE Y DESARROLLO SOSTENIBLE MUNICIPIO DE CACHIPAY (CUNDINAMARCA)           | 110.859.713    |
| 25148   | ASIGNACIÓN PARA LA INVERSIÓN LOCAL - AMBIENTE Y DESARROLLO SOSTENIBLE MUNICIPIO DE CAPARRAPÍ (CUNDINAMARCA)          | 238.690.117    |
| 25151   | ASIGNACIÓN PARA LA INVERSIÓN LOCAL - AMBIENTE Y DESARROLLO SOSTENIBLE MUNICIPIO DE CAQUEZA (CUNDINAMARCA)            | 159.096.792    |
| 25154   | ASIGNACIÓN PARA LA INVERSIÓN LOCAL - AMBIENTE Y DESARROLLO SOSTENIBLE MUNICIPIO DE CARMEN DE CARUPA (CUNDINAMARCA)   | 118.294.650    |
| 25168   | ASIGNACIÓN PARA LA INVERSIÓN LOCAL - AMBIENTE Y DESARROLLO SOSTENIBLE MUNICIPIO DE CHAGUANÍ (CUNDINAMARCA)           | 103.269.133    |
| 25178   | ASIGNACIÓN PARA LA INVERSIÓN LOCAL - AMBIENTE Y DESARROLLO SOSTENIBLE MUNICIPIO DE CHIPAQUE (CUNDINAMARCA)           | 108.899.447    |
| 25181   | ASIGNACIÓN PARA LA INVERSIÓN LOCAL - AMBIENTE Y DESARROLLO SOSTENIBLE MUNICIPIO DE CHOACHÍ (CUNDINAMARCA)            | 107.077.832    |

PROYECTO DE LEY No

"POR LA CUAL SE DECRETA EL PRESUPUESTO DEL SISTEMA GENERAL DE REGALÍAS  
PARA EL BIENIO DEL 1º DE ENERO DE 2021 AL 31 DE DICIEMBRE DE 2022"

ANEXO No. 4 ASIGNACIÓN PARA LA INVERSIÓN LOCAL - AMBIENTE Y DESARROLLO SOSTENIBLE

| SECCIÓN | ENTIDAD   | VALOR       |
|---------|---|-------------|
| 25183   | ASIGNACIÓN PARA LA INVERSIÓN LOCAL - AMBIENTE Y DESARROLLO SOSTENIBLE MUNICIPIO DE CHOCONTÁ (CUNDINAMARCA)            | 276.591.851 |
| 25200   | ASIGNACIÓN PARA LA INVERSIÓN LOCAL - AMBIENTE Y DESARROLLO SOSTENIBLE MUNICIPIO DE COGUA (CUNDINAMARCA)               | 139.009.720 |
| 25224   | ASIGNACIÓN PARA LA INVERSIÓN LOCAL - AMBIENTE Y DESARROLLO SOSTENIBLE MUNICIPIO DE CUCUNUBÁ (CUNDINAMARCA)            | 113.442.786 |
| 25245   | ASIGNACIÓN PARA LA INVERSIÓN LOCAL - AMBIENTE Y DESARROLLO SOSTENIBLE MUNICIPIO DE EL COLEGIO (CUNDINAMARCA)          | 160.049.415 |
| 25258   | ASIGNACIÓN PARA LA INVERSIÓN LOCAL - AMBIENTE Y DESARROLLO SOSTENIBLE MUNICIPIO DE EL PEÑÓN (CUNDINAMARCA)            | 148.423.654 |
| 25260   | ASIGNACIÓN PARA LA INVERSIÓN LOCAL - AMBIENTE Y DESARROLLO SOSTENIBLE MUNICIPIO DE EL ROSAL (CUNDINAMARCA)            | 154.449.230 |
| 25279   | ASIGNACIÓN PARA LA INVERSIÓN LOCAL - AMBIENTE Y DESARROLLO SOSTENIBLE MUNICIPIO DE FOMEQUE (CUNDINAMARCA)             | 128.571.613 |
| 25281   | ASIGNACIÓN PARA LA INVERSIÓN LOCAL - AMBIENTE Y DESARROLLO SOSTENIBLE MUNICIPIO DE FOSCA (CUNDINAMARCA)               | 110.827.356 |
| 25288   | ASIGNACIÓN PARA LA INVERSIÓN LOCAL - AMBIENTE Y DESARROLLO SOSTENIBLE MUNICIPIO DE FÚQUENE (CUNDINAMARCA)             | 79.759.616  |
| 25293   | ASIGNACIÓN PARA LA INVERSIÓN LOCAL - AMBIENTE Y DESARROLLO SOSTENIBLE MUNICIPIO DE GACHALA (CUNDINAMARCA)             | 113.946.891 |
| 25295   | ASIGNACIÓN PARA LA INVERSIÓN LOCAL - AMBIENTE Y DESARROLLO SOSTENIBLE MUNICIPIO DE GACHANCIPÁ (CUNDINAMARCA)          | 131.524.459 |
| 25297   | ASIGNACIÓN PARA LA INVERSIÓN LOCAL - AMBIENTE Y DESARROLLO SOSTENIBLE MUNICIPIO DE GACHETÁ (CUNDINAMARCA)             | 140.668.448 |
| 25299   | ASIGNACIÓN PARA LA INVERSIÓN LOCAL - AMBIENTE Y DESARROLLO SOSTENIBLE MUNICIPIO DE GAMA (CUNDINAMARCA)                | 63.851.001  |
| 25312   | ASIGNACIÓN PARA LA INVERSIÓN LOCAL - AMBIENTE Y DESARROLLO SOSTENIBLE MUNICIPIO DE GRANADA (CUNDINAMARCA)             | 90.359.083  |
| 25317   | ASIGNACIÓN PARA LA INVERSIÓN LOCAL - AMBIENTE Y DESARROLLO SOSTENIBLE MUNICIPIO DE GUACHETÁ (CUNDINAMARCA)            | 143.617.392 |
| 25320   | ASIGNACIÓN PARA LA INVERSIÓN LOCAL - AMBIENTE Y DESARROLLO SOSTENIBLE MUNICIPIO DE GUADUAS (CUNDINAMARCA)             | 265.815.113 |
| 25322   | ASIGNACIÓN PARA LA INVERSIÓN LOCAL - AMBIENTE Y DESARROLLO SOSTENIBLE MUNICIPIO DE GUASCA (CUNDINAMARCA)              | 123.295.517 |
| 25324   | ASIGNACIÓN PARA LA INVERSIÓN LOCAL - AMBIENTE Y DESARROLLO SOSTENIBLE MUNICIPIO DE GUATAQUÍ (CUNDINAMARCA)            | 69.281.778  |
| 25326   | ASIGNACIÓN PARA LA INVERSIÓN LOCAL - AMBIENTE Y DESARROLLO SOSTENIBLE MUNICIPIO DE GUATAVITA (CUNDINAMARCA)           | 83.879.143  |
| 25328   | ASIGNACIÓN PARA LA INVERSIÓN LOCAL - AMBIENTE Y DESARROLLO SOSTENIBLE MUNICIPIO DE GUAYABAL DE SIQUIMA (CUNDINAMARCA) | 85.847.787  |
| 25335   | ASIGNACIÓN PARA LA INVERSIÓN LOCAL - AMBIENTE Y DESARROLLO SOSTENIBLE MUNICIPIO DE GUAYABETAL (CUNDINAMARCA)          | 95.560.829  |
| 25339   | ASIGNACIÓN PARA LA INVERSIÓN LOCAL - AMBIENTE Y DESARROLLO SOSTENIBLE MUNICIPIO DE GUTIÉRREZ (CUNDINAMARCA)           | 76.653.545  |
| 25368   | ASIGNACIÓN PARA LA INVERSIÓN LOCAL - AMBIENTE Y DESARROLLO SOSTENIBLE MUNICIPIO DE JERUSALÉN (CUNDINAMARCA)           | 75.746.241  |
| 25372   | ASIGNACIÓN PARA LA INVERSIÓN LOCAL - AMBIENTE Y DESARROLLO SOSTENIBLE MUNICIPIO DE JUNÍN (CUNDINAMARCA)               | 123.020.178 |
| 25377   | ASIGNACIÓN PARA LA INVERSIÓN LOCAL - AMBIENTE Y DESARROLLO SOSTENIBLE MUNICIPIO DE LA CALERA (CUNDINAMARCA)           | 155.686.646 |
| 25386   | ASIGNACIÓN PARA LA INVERSIÓN LOCAL - AMBIENTE Y DESARROLLO SOSTENIBLE MUNICIPIO DE LA MESA (CUNDINAMARCA)             | 213.086.922 |
| 25394   | ASIGNACIÓN PARA LA INVERSIÓN LOCAL - AMBIENTE Y DESARROLLO SOSTENIBLE MUNICIPIO DE LA PALMA (CUNDINAMARCA)            | 171.080.734 |

PROYECTO DE LEY No

"POR LA CUAL SE DECRETA EL PRESUPUESTO DEL SISTEMA GENERAL DE REGALÍAS  
PARA EL BIENIO DEL 1º DE ENERO DE 2021 AL 31 DE DICIEMBRE DE 2022"

ANEXO No. 4 ASIGNACIÓN PARA LA INVERSIÓN LOCAL - AMBIENTE Y DESARROLLO SOSTENIBLE

| SECCIÓN | ENTIDAD  | VALOR       |
|---------|--|-------------|
| 25398   | ASIGNACIÓN PARA LA INVERSIÓN LOCAL - AMBIENTE Y DESARROLLO SOSTENIBLE MUNICIPIO DE LA PEÑA (CUNDINAMARCA)                    | 179.182.915 |
| 25402   | ASIGNACIÓN PARA LA INVERSIÓN LOCAL - AMBIENTE Y DESARROLLO SOSTENIBLE MUNICIPIO DE LA VEGA (CUNDINAMARCA)                    | 131.953.574 |
| 25407   | ASIGNACIÓN PARA LA INVERSIÓN LOCAL - AMBIENTE Y DESARROLLO SOSTENIBLE MUNICIPIO DE LENGUAZQUE (CUNDINAMARCA)                 | 120.062.212 |
| 25426   | ASIGNACIÓN PARA LA INVERSIÓN LOCAL - AMBIENTE Y DESARROLLO SOSTENIBLE MUNICIPIO DE MACHETA (CUNDINAMARCA)                    | 106.286.019 |
| 25436   | ASIGNACIÓN PARA LA INVERSIÓN LOCAL - AMBIENTE Y DESARROLLO SOSTENIBLE MUNICIPIO DE MANTA (CUNDINAMARCA)                      | 64.243.459  |
| 25438   | ASIGNACIÓN PARA LA INVERSIÓN LOCAL - AMBIENTE Y DESARROLLO SOSTENIBLE MUNICIPIO DE MEDINA (CUNDINAMARCA)                     | 161.504.076 |
| 25483   | ASIGNACIÓN PARA LA INVERSIÓN LOCAL - AMBIENTE Y DESARROLLO SOSTENIBLE MUNICIPIO DE NARIÑO (CUNDINAMARCA)                     | 63.868.367  |
| 25486   | ASIGNACIÓN PARA LA INVERSIÓN LOCAL - AMBIENTE Y DESARROLLO SOSTENIBLE MUNICIPIO DE NEMOCÓN (CUNDINAMARCA)                    | 113.212.611 |
| 25488   | ASIGNACIÓN PARA LA INVERSIÓN LOCAL - AMBIENTE Y DESARROLLO SOSTENIBLE MUNICIPIO DE NILO (CUNDINAMARCA)                       | 160.122.441 |
| 25489   | ASIGNACIÓN PARA LA INVERSIÓN LOCAL - AMBIENTE Y DESARROLLO SOSTENIBLE MUNICIPIO DE NIMAIMA (CUNDINAMARCA)                    | 92.512.596  |
| 25491   | ASIGNACIÓN PARA LA INVERSIÓN LOCAL - AMBIENTE Y DESARROLLO SOSTENIBLE MUNICIPIO DE NOCAIMA (CUNDINAMARCA)                    | 99.374.043  |
| 25506   | ASIGNACIÓN PARA LA INVERSIÓN LOCAL - AMBIENTE Y DESARROLLO SOSTENIBLE MUNICIPIO DE VENECIA (CUNDINAMARCA)                    | 96.244.638  |
| 25513   | ASIGNACIÓN PARA LA INVERSIÓN LOCAL - AMBIENTE Y DESARROLLO SOSTENIBLE MUNICIPIO DE PACHO (CUNDINAMARCA)                      | 186.846.854 |
| 25518   | ASIGNACIÓN PARA LA INVERSIÓN LOCAL - AMBIENTE Y DESARROLLO SOSTENIBLE MUNICIPIO DE PAIME (CUNDINAMARCA)                      | 170.027.500 |
| 25524   | ASIGNACIÓN PARA LA INVERSIÓN LOCAL - AMBIENTE Y DESARROLLO SOSTENIBLE MUNICIPIO DE PANDI (CUNDINAMARCA)                      | 101.848.852 |
| 25530   | ASIGNACIÓN PARA LA INVERSIÓN LOCAL - AMBIENTE Y DESARROLLO SOSTENIBLE MUNICIPIO DE PARATEBUENO (CUNDINAMARCA)                | 141.902.515 |
| 25535   | ASIGNACIÓN PARA LA INVERSIÓN LOCAL - AMBIENTE Y DESARROLLO SOSTENIBLE MUNICIPIO DE PASCA (CUNDINAMARCA)                      | 123.666.904 |
| 25572   | ASIGNACIÓN PARA LA INVERSIÓN LOCAL - AMBIENTE Y DESARROLLO SOSTENIBLE MUNICIPIO DE PUERTO SALGAR (CUNDINAMARCA)              | 171.012.994 |
| 25580   | ASIGNACIÓN PARA LA INVERSIÓN LOCAL - AMBIENTE Y DESARROLLO SOSTENIBLE MUNICIPIO DE PULÍ (CUNDINAMARCA)                       | 71.802.881  |
| 25592   | ASIGNACIÓN PARA LA INVERSIÓN LOCAL - AMBIENTE Y DESARROLLO SOSTENIBLE MUNICIPIO DE QUEBRADANEGRA (CUNDINAMARCA)              | 91.131.207  |
| 25594   | ASIGNACIÓN PARA LA INVERSIÓN LOCAL - AMBIENTE Y DESARROLLO SOSTENIBLE MUNICIPIO DE QUETAME (CUNDINAMARCA)                    | 86.927.767  |
| 25596   | ASIGNACIÓN PARA LA INVERSIÓN LOCAL - AMBIENTE Y DESARROLLO SOSTENIBLE MUNICIPIO DE QUIPILE (CUNDINAMARCA)                    | 137.671.546 |
| 25599   | ASIGNACIÓN PARA LA INVERSIÓN LOCAL - AMBIENTE Y DESARROLLO SOSTENIBLE MUNICIPIO DE APULO (CUNDINAMARCA)                      | 154.927.964 |
| 25612   | ASIGNACIÓN PARA LA INVERSIÓN LOCAL - AMBIENTE Y DESARROLLO SOSTENIBLE MUNICIPIO DE RICAURTE (CUNDINAMARCA)                   | 118.819.399 |
| 25645   | ASIGNACIÓN PARA LA INVERSIÓN LOCAL - AMBIENTE Y DESARROLLO SOSTENIBLE MUNICIPIO DE SAN ANTONIO DEL TEQUENDAMA (CUNDINAMARCA) | 130.598.636 |
| 25649   | ASIGNACIÓN PARA LA INVERSIÓN LOCAL - AMBIENTE Y DESARROLLO SOSTENIBLE MUNICIPIO DE SAN BERNARDO (CUNDINAMARCA)               | 114.168.029 |
| 25653   | ASIGNACIÓN PARA LA INVERSIÓN LOCAL - AMBIENTE Y DESARROLLO SOSTENIBLE MUNICIPIO DE SAN CAYETANO (CUNDINAMARCA)               | 75.230.814  |

PROYECTO DE LEY No

"POR LA CUAL SE DECRETA EL PRESUPUESTO DEL SISTEMA GENERAL DE REGALÍAS  
PARA EL BIENIO DEL 1º DE ENERO DE 2021 AL 31 DE DICIEMBRE DE 2022"

ANEXO No. 4 ASIGNACIÓN PARA LA INVERSIÓN LOCAL - AMBIENTE Y DESARROLLO SOSTENIBLE

| SECCIÓN | ENTIDAD   | VALOR       |
|---------|---|-------------|
| 25658   | ASIGNACIÓN PARA LA INVERSIÓN LOCAL - AMBIENTE Y DESARROLLO SOSTENIBLE MUNICIPIO DE SAN FRANCISCO (CUNDINAMARCA)               | 102.684.180 |
| 25662   | ASIGNACIÓN PARA LA INVERSIÓN LOCAL - AMBIENTE Y DESARROLLO SOSTENIBLE MUNICIPIO DE SAN JUAN DE RÍO SECO (CUNDINAMARCA)        | 123.765.323 |
| 25718   | ASIGNACIÓN PARA LA INVERSIÓN LOCAL - AMBIENTE Y DESARROLLO SOSTENIBLE MUNICIPIO DE SASAIMA (CUNDINAMARCA)                     | 110.573.478 |
| 25736   | ASIGNACIÓN PARA LA INVERSIÓN LOCAL - AMBIENTE Y DESARROLLO SOSTENIBLE MUNICIPIO DE SESQUILÉ (CUNDINAMARCA)                    | 119.533.726 |
| 25740   | ASIGNACIÓN PARA LA INVERSIÓN LOCAL - AMBIENTE Y DESARROLLO SOSTENIBLE MUNICIPIO DE SIBATÉ (CUNDINAMARCA)                      | 210.879.669 |
| 25743   | ASIGNACIÓN PARA LA INVERSIÓN LOCAL - AMBIENTE Y DESARROLLO SOSTENIBLE MUNICIPIO DE SILVANIA (CUNDINAMARCA)                    | 168.574.478 |
| 25745   | ASIGNACIÓN PARA LA INVERSIÓN LOCAL - AMBIENTE Y DESARROLLO SOSTENIBLE MUNICIPIO DE SIMIJACA (CUNDINAMARCA)                    | 123.147.626 |
| 25769   | ASIGNACIÓN PARA LA INVERSIÓN LOCAL - AMBIENTE Y DESARROLLO SOSTENIBLE MUNICIPIO DE SUBACHOQUE (CUNDINAMARCA)                  | 117.249.646 |
| 25772   | ASIGNACIÓN PARA LA INVERSIÓN LOCAL - AMBIENTE Y DESARROLLO SOSTENIBLE MUNICIPIO DE SUESCA (CUNDINAMARCA)                      | 151.173.000 |
| 25777   | ASIGNACIÓN PARA LA INVERSIÓN LOCAL - AMBIENTE Y DESARROLLO SOSTENIBLE MUNICIPIO DE SUPATÁ (CUNDINAMARCA)                      | 91.542.825  |
| 25779   | ASIGNACIÓN PARA LA INVERSIÓN LOCAL - AMBIENTE Y DESARROLLO SOSTENIBLE MUNICIPIO DE SUSA (CUNDINAMARCA)                        | 137.989.521 |
| 25781   | ASIGNACIÓN PARA LA INVERSIÓN LOCAL - AMBIENTE Y DESARROLLO SOSTENIBLE MUNICIPIO DE SUTATAUSA (CUNDINAMARCA)                   | 82.850.861  |
| 25785   | ASIGNACIÓN PARA LA INVERSIÓN LOCAL - AMBIENTE Y DESARROLLO SOSTENIBLE MUNICIPIO DE TABIO (CUNDINAMARCA)                       | 154.221.410 |
| 25793   | ASIGNACIÓN PARA LA INVERSIÓN LOCAL - AMBIENTE Y DESARROLLO SOSTENIBLE MUNICIPIO DE TAUSA (CUNDINAMARCA)                       | 101.384.299 |
| 25797   | ASIGNACIÓN PARA LA INVERSIÓN LOCAL - AMBIENTE Y DESARROLLO SOSTENIBLE MUNICIPIO DE TENA (CUNDINAMARCA)                        | 101.350.404 |
| 25805   | ASIGNACIÓN PARA LA INVERSIÓN LOCAL - AMBIENTE Y DESARROLLO SOSTENIBLE MUNICIPIO DE TIBACUY (CUNDINAMARCA)                     | 86.554.977  |
| 25807   | ASIGNACIÓN PARA LA INVERSIÓN LOCAL - AMBIENTE Y DESARROLLO SOSTENIBLE MUNICIPIO DE TIBIRITA (CUNDINAMARCA)                    | 78.823.133  |
| 25815   | ASIGNACIÓN PARA LA INVERSIÓN LOCAL - AMBIENTE Y DESARROLLO SOSTENIBLE MUNICIPIO DE TOCAIMA (CUNDINAMARCA)                     | 173.888.290 |
| 25823   | ASIGNACIÓN PARA LA INVERSIÓN LOCAL - AMBIENTE Y DESARROLLO SOSTENIBLE MUNICIPIO DE TOPAIPÍ (CUNDINAMARCA)                     | 147.738.170 |
| 25839   | ASIGNACIÓN PARA LA INVERSIÓN LOCAL - AMBIENTE Y DESARROLLO SOSTENIBLE MUNICIPIO DE UBALÁ (CUNDINAMARCA)                       | 160.973.314 |
| 25841   | ASIGNACIÓN PARA LA INVERSIÓN LOCAL - AMBIENTE Y DESARROLLO SOSTENIBLE MUNICIPIO DE UBAQUE (CUNDINAMARCA)                      | 126.663.553 |
| 25843   | ASIGNACIÓN PARA LA INVERSIÓN LOCAL - AMBIENTE Y DESARROLLO SOSTENIBLE MUNICIPIO DE VILLA DE SAN DIEGO DE UBATE (CUNDINAMARCA) | 224.493.389 |
| 25845   | ASIGNACIÓN PARA LA INVERSIÓN LOCAL - AMBIENTE Y DESARROLLO SOSTENIBLE MUNICIPIO DE UNE (CUNDINAMARCA)                         | 110.910.462 |
| 25851   | ASIGNACIÓN PARA LA INVERSIÓN LOCAL - AMBIENTE Y DESARROLLO SOSTENIBLE MUNICIPIO DE ÚTICA (CUNDINAMARCA)                       | 111.552.184 |
| 25862   | ASIGNACIÓN PARA LA INVERSIÓN LOCAL - AMBIENTE Y DESARROLLO SOSTENIBLE MUNICIPIO DE VERGARA (CUNDINAMARCA)                     | 160.381.765 |
| 25867   | ASIGNACIÓN PARA LA INVERSIÓN LOCAL - AMBIENTE Y DESARROLLO SOSTENIBLE MUNICIPIO DE VIANÍ (CUNDINAMARCA)                       | 90.255.662  |
| 25871   | ASIGNACIÓN PARA LA INVERSIÓN LOCAL - AMBIENTE Y DESARROLLO SOSTENIBLE MUNICIPIO DE VILLAGÓMEZ (CUNDINAMARCA)                  | 59.021.635  |

PROYECTO DE LEY No

"POR LA CUAL SE DECRETA EL PRESUPUESTO DEL SISTEMA GENERAL DE REGALÍAS  
PARA EL BIENIO DEL 1° DE ENERO DE 2021 AL 31 DE DICIEMBRE DE 2022"

ANEXO No. 4 ASIGNACIÓN PARA LA INVERSIÓN LOCAL - AMBIENTE Y DESARROLLO SOSTENIBLE

| SECCIÓN | ENTIDAD  | VALOR          |
|---------|--|----------------|
| 25873   | ASIGNACIÓN PARA LA INVERSIÓN LOCAL - AMBIENTE Y DESARROLLO SOSTENIBLE MUNICIPIO DE VILLAPINZÓN (CUNDINAMARCA)      | 167.825.873    |
| 25875   | ASIGNACIÓN PARA LA INVERSIÓN LOCAL - AMBIENTE Y DESARROLLO SOSTENIBLE MUNICIPIO DE VILLETEA (CUNDINAMARCA)         | 174.285.270    |
| 25878   | ASIGNACIÓN PARA LA INVERSIÓN LOCAL - AMBIENTE Y DESARROLLO SOSTENIBLE MUNICIPIO DE VIOTÁ (CUNDINAMARCA)            | 160.040.018    |
| 25885   | ASIGNACIÓN PARA LA INVERSIÓN LOCAL - AMBIENTE Y DESARROLLO SOSTENIBLE MUNICIPIO DE YACOPI (CUNDINAMARCA)           | 287.584.983    |
| 25898   | ASIGNACIÓN PARA LA INVERSIÓN LOCAL - AMBIENTE Y DESARROLLO SOSTENIBLE MUNICIPIO DE ZIPACÓN (CUNDINAMARCA)          | 82.725.289     |
| 27      | CHOCÓ  | 11.295.947.278 |
| 27001   | ASIGNACIÓN PARA LA INVERSIÓN LOCAL - AMBIENTE Y DESARROLLO SOSTENIBLE MUNICIPIO DE QUIBDÓ (CHOCÓ)                  | 1.136.980.227  |
| 27006   | ASIGNACIÓN PARA LA INVERSIÓN LOCAL - AMBIENTE Y DESARROLLO SOSTENIBLE MUNICIPIO DE ACANDÍ (CHOCÓ)                  | 277.726.332    |
| 27025   | ASIGNACIÓN PARA LA INVERSIÓN LOCAL - AMBIENTE Y DESARROLLO SOSTENIBLE MUNICIPIO DE ALTO BAUDO (CHOCÓ)              | 577.181.424    |
| 27050   | ASIGNACIÓN PARA LA INVERSIÓN LOCAL - AMBIENTE Y DESARROLLO SOSTENIBLE MUNICIPIO DE ATRATO (CHOCÓ)                  | 218.104.995    |
| 27073   | ASIGNACIÓN PARA LA INVERSIÓN LOCAL - AMBIENTE Y DESARROLLO SOSTENIBLE MUNICIPIO DE BAGADÓ (CHOCÓ)                  | 376.441.893    |
| 27075   | ASIGNACIÓN PARA LA INVERSIÓN LOCAL - AMBIENTE Y DESARROLLO SOSTENIBLE MUNICIPIO DE BAHÍA SOLANO (CHOCÓ)            | 191.802.055    |
| 27077   | ASIGNACIÓN PARA LA INVERSIÓN LOCAL - AMBIENTE Y DESARROLLO SOSTENIBLE MUNICIPIO DE BAJO BAUDÓ (CHOCÓ)              | 538.127.229    |
| 27099   | ASIGNACIÓN PARA LA INVERSIÓN LOCAL - AMBIENTE Y DESARROLLO SOSTENIBLE MUNICIPIO DE BOJAYA (CHOCÓ)                  | 379.072.791    |
| 27135   | ASIGNACIÓN PARA LA INVERSIÓN LOCAL - AMBIENTE Y DESARROLLO SOSTENIBLE MUNICIPIO DE EL CANTÓN DEL SAN PABLO (CHOCÓ) | 223.192.363    |
| 27150   | ASIGNACIÓN PARA LA INVERSIÓN LOCAL - AMBIENTE Y DESARROLLO SOSTENIBLE MUNICIPIO DE CARMEN DEL DARIEN (CHOCÓ)       | 489.016.609    |
| 27160   | ASIGNACIÓN PARA LA INVERSIÓN LOCAL - AMBIENTE Y DESARROLLO SOSTENIBLE MUNICIPIO DE CÉRTEGUI (CHOCÓ)                | 238.936.153    |
| 27205   | ASIGNACIÓN PARA LA INVERSIÓN LOCAL - AMBIENTE Y DESARROLLO SOSTENIBLE MUNICIPIO DE CONDOTO (CHOCÓ)                 | 377.307.833    |
| 27245   | ASIGNACIÓN PARA LA INVERSIÓN LOCAL - AMBIENTE Y DESARROLLO SOSTENIBLE MUNICIPIO DE EL CARMEN DE ATRATO (CHOCÓ)     | 223.544.126    |
| 27250   | ASIGNACIÓN PARA LA INVERSIÓN LOCAL - AMBIENTE Y DESARROLLO SOSTENIBLE MUNICIPIO DE EL LITORAL DEL SAN JUAN (CHOCÓ) | 496.386.751    |
| 27361   | ASIGNACIÓN PARA LA INVERSIÓN LOCAL - AMBIENTE Y DESARROLLO SOSTENIBLE MUNICIPIO DE ISTMINA (CHOCÓ)                 | 624.841.949    |
| 27372   | ASIGNACIÓN PARA LA INVERSIÓN LOCAL - AMBIENTE Y DESARROLLO SOSTENIBLE MUNICIPIO DE JURADÓ (CHOCÓ)                  | 269.196.478    |
| 27413   | ASIGNACIÓN PARA LA INVERSIÓN LOCAL - AMBIENTE Y DESARROLLO SOSTENIBLE MUNICIPIO DE LLORÓ (CHOCÓ)                   | 375.251.044    |
| 27425   | ASIGNACIÓN PARA LA INVERSIÓN LOCAL - AMBIENTE Y DESARROLLO SOSTENIBLE MUNICIPIO DE MEDIO ATRATO (CHOCÓ)            | 333.289.534    |
| 27430   | ASIGNACIÓN PARA LA INVERSIÓN LOCAL - AMBIENTE Y DESARROLLO SOSTENIBLE MUNICIPIO DE MEDIO BAUDÓ (CHOCÓ)             | 402.353.677    |
| 27450   | ASIGNACIÓN PARA LA INVERSIÓN LOCAL - AMBIENTE Y DESARROLLO SOSTENIBLE MUNICIPIO DE MEDIO SAN JUAN (CHOCÓ)          | 349.952.668    |
| 27491   | ASIGNACIÓN PARA LA INVERSIÓN LOCAL - AMBIENTE Y DESARROLLO SOSTENIBLE MUNICIPIO DE NÓVITA (CHOCÓ)                  | 280.695.953    |



PROYECTO DE LEY No

"POR LA CUAL SE DECRETA EL PRESUPUESTO DEL SISTEMA GENERAL DE REGALÍAS  
PARA EL BIENIO DEL 1° DE ENERO DE 2021 AL 31 DE DICIEMBRE DE 2022"

ANEXO No. 4 ASIGNACIÓN PARA LA INVERSIÓN LOCAL - AMBIENTE Y DESARROLLO SOSTENIBLE

| SECCIÓN | ENTIDAD  | VALOR         |
|---------|--|---------------|
| 27495   | ASIGNACIÓN PARA LA INVERSIÓN LOCAL - AMBIENTE Y DESARROLLO SOSTENIBLE MUNICIPIO DE NUQUÍ (CHOCÓ)               | 362.061.330   |
| 27580   | ASIGNACIÓN PARA LA INVERSIÓN LOCAL - AMBIENTE Y DESARROLLO SOSTENIBLE MUNICIPIO DE RÍO IRO (CHOCÓ)             | 208.201.390   |
| 27600   | ASIGNACIÓN PARA LA INVERSIÓN LOCAL - AMBIENTE Y DESARROLLO SOSTENIBLE MUNICIPIO DE RÍO QUITO (CHOCÓ)           | 299.091.271   |
| 27615   | ASIGNACIÓN PARA LA INVERSIÓN LOCAL - AMBIENTE Y DESARROLLO SOSTENIBLE MUNICIPIO DE RIOSUCIO (CHOCÓ)            | 737.736.315   |
| 27660   | ASIGNACIÓN PARA LA INVERSIÓN LOCAL - AMBIENTE Y DESARROLLO SOSTENIBLE MUNICIPIO DE SAN JOSÉ DEL PALMAR (CHOCÓ) | 160.310.323   |
| 27745   | ASIGNACIÓN PARA LA INVERSIÓN LOCAL - AMBIENTE Y DESARROLLO SOSTENIBLE MUNICIPIO DE SIPÍ (CHOCÓ)                | 183.109.395   |
| 27787   | ASIGNACIÓN PARA LA INVERSIÓN LOCAL - AMBIENTE Y DESARROLLO SOSTENIBLE MUNICIPIO DE TADÓ (CHOCÓ)                | 389.243.153   |
| 27800   | ASIGNACIÓN PARA LA INVERSIÓN LOCAL - AMBIENTE Y DESARROLLO SOSTENIBLE MUNICIPIO DE UNGUÍA (CHOCÓ)              | 316.854.749   |
| 27810   | ASIGNACIÓN PARA LA INVERSIÓN LOCAL - AMBIENTE Y DESARROLLO SOSTENIBLE MUNICIPIO DE UNIÓN PANAMERICANA (CHOCÓ)  | 259.937.266   |
| 41      | HUILA  | 8.503.074.472 |
| 41006   | ASIGNACIÓN PARA LA INVERSIÓN LOCAL - AMBIENTE Y DESARROLLO SOSTENIBLE MUNICIPIO DE ACEVEDO (HUILA)             | 354.668.984   |
| 41013   | ASIGNACIÓN PARA LA INVERSIÓN LOCAL - AMBIENTE Y DESARROLLO SOSTENIBLE MUNICIPIO DE AGRADO (HUILA)              | 152.213.169   |
| 41016   | ASIGNACIÓN PARA LA INVERSIÓN LOCAL - AMBIENTE Y DESARROLLO SOSTENIBLE MUNICIPIO DE AIPE (HUILA)                | 289.190.010   |
| 41020   | ASIGNACIÓN PARA LA INVERSIÓN LOCAL - AMBIENTE Y DESARROLLO SOSTENIBLE MUNICIPIO DE ALGECIRAS (HUILA)           | 241.860.203   |
| 41026   | ASIGNACIÓN PARA LA INVERSIÓN LOCAL - AMBIENTE Y DESARROLLO SOSTENIBLE MUNICIPIO DE ALTAMIRA (HUILA)            | 74.442.140    |
| 41078   | ASIGNACIÓN PARA LA INVERSIÓN LOCAL - AMBIENTE Y DESARROLLO SOSTENIBLE MUNICIPIO DE BARAYA (HUILA)              | 157.067.408   |
| 41132   | ASIGNACIÓN PARA LA INVERSIÓN LOCAL - AMBIENTE Y DESARROLLO SOSTENIBLE MUNICIPIO DE CAMPOALEGRE (HUILA)         | 229.473.370   |
| 41206   | ASIGNACIÓN PARA LA INVERSIÓN LOCAL - AMBIENTE Y DESARROLLO SOSTENIBLE MUNICIPIO DE COLOMBIA (HUILA)            | 172.887.548   |
| 41244   | ASIGNACIÓN PARA LA INVERSIÓN LOCAL - AMBIENTE Y DESARROLLO SOSTENIBLE MUNICIPIO DE ELÍAS (HUILA)               | 77.385.117    |
| 41298   | ASIGNACIÓN PARA LA INVERSIÓN LOCAL - AMBIENTE Y DESARROLLO SOSTENIBLE MUNICIPIO DE GARZÓN (HUILA)              | 449.801.451   |
| 41306   | ASIGNACIÓN PARA LA INVERSIÓN LOCAL - AMBIENTE Y DESARROLLO SOSTENIBLE MUNICIPIO DE GIGANTE (HUILA)             | 245.987.449   |
| 41319   | ASIGNACIÓN PARA LA INVERSIÓN LOCAL - AMBIENTE Y DESARROLLO SOSTENIBLE MUNICIPIO DE GUADALUPE (HUILA)           | 225.661.934   |
| 41349   | ASIGNACIÓN PARA LA INVERSIÓN LOCAL - AMBIENTE Y DESARROLLO SOSTENIBLE MUNICIPIO DE HOBO (HUILA)                | 150.252.583   |
| 41357   | ASIGNACIÓN PARA LA INVERSIÓN LOCAL - AMBIENTE Y DESARROLLO SOSTENIBLE MUNICIPIO DE IQUIRA (HUILA)              | 182.333.840   |
| 41359   | ASIGNACIÓN PARA LA INVERSIÓN LOCAL - AMBIENTE Y DESARROLLO SOSTENIBLE MUNICIPIO DE ISNOS (HUILA)               | 280.729.245   |
| 41378   | ASIGNACIÓN PARA LA INVERSIÓN LOCAL - AMBIENTE Y DESARROLLO SOSTENIBLE MUNICIPIO DE LA ARGENTINA (HUILA)        | 183.729.330   |
| 41396   | ASIGNACIÓN PARA LA INVERSIÓN LOCAL - AMBIENTE Y DESARROLLO SOSTENIBLE MUNICIPIO DE LA PLATA (HUILA)            | 663.091.884   |

PROYECTO DE LEY No

"POR LA CUAL SE DECRETA EL PRESUPUESTO DEL SISTEMA GENERAL DE REGALÍAS  
PARA EL BIENIO DEL 1º DE ENERO DE 2021 AL 31 DE DICIEMBRE DE 2022"

ANEXO No. 4 ASIGNACIÓN PARA LA INVERSIÓN LOCAL - AMBIENTE Y DESARROLLO SOSTENIBLE

| SECCIÓN | ENTIDAD   | VALOR          |
|---------|---|----------------|
| 41483   | ASIGNACIÓN PARA LA INVERSIÓN LOCAL - AMBIENTE Y DESARROLLO SOSTENIBLE MUNICIPIO DE NÁTAGA (HUILA)           | 133.186.647    |
| 41503   | ASIGNACIÓN PARA LA INVERSIÓN LOCAL - AMBIENTE Y DESARROLLO SOSTENIBLE MUNICIPIO DE OPORAPA (HUILA)          | 170.831.695    |
| 41518   | ASIGNACIÓN PARA LA INVERSIÓN LOCAL - AMBIENTE Y DESARROLLO SOSTENIBLE MUNICIPIO DE PAICOL (HUILA)           | 102.893.948    |
| 41524   | ASIGNACIÓN PARA LA INVERSIÓN LOCAL - AMBIENTE Y DESARROLLO SOSTENIBLE MUNICIPIO DE PALERMO (HUILA)          | 242.405.056    |
| 41530   | ASIGNACIÓN PARA LA INVERSIÓN LOCAL - AMBIENTE Y DESARROLLO SOSTENIBLE MUNICIPIO DE PALESTINA (HUILA)        | 176.959.317    |
| 41548   | ASIGNACIÓN PARA LA INVERSIÓN LOCAL - AMBIENTE Y DESARROLLO SOSTENIBLE MUNICIPIO DE PITAL (HUILA)            | 164.656.351    |
| 41551   | ASIGNACIÓN PARA LA INVERSIÓN LOCAL - AMBIENTE Y DESARROLLO SOSTENIBLE MUNICIPIO DE PITALITO (HUILA)         | 1.339.520.845  |
| 41615   | ASIGNACIÓN PARA LA INVERSIÓN LOCAL - AMBIENTE Y DESARROLLO SOSTENIBLE MUNICIPIO DE RIVERA (HUILA)           | 183.314.570    |
| 41660   | ASIGNACIÓN PARA LA INVERSIÓN LOCAL - AMBIENTE Y DESARROLLO SOSTENIBLE MUNICIPIO DE SALADOBLANCO (HUILA)     | 174.721.506    |
| 41668   | ASIGNACIÓN PARA LA INVERSIÓN LOCAL - AMBIENTE Y DESARROLLO SOSTENIBLE MUNICIPIO DE SAN AGUSTÍN (HUILA)      | 335.166.740    |
| 41676   | ASIGNACIÓN PARA LA INVERSIÓN LOCAL - AMBIENTE Y DESARROLLO SOSTENIBLE MUNICIPIO DE SANTA MARÍA (HUILA)      | 176.230.212    |
| 41770   | ASIGNACIÓN PARA LA INVERSIÓN LOCAL - AMBIENTE Y DESARROLLO SOSTENIBLE MUNICIPIO DE SUAZA (HUILA)            | 209.276.235    |
| 41791   | ASIGNACIÓN PARA LA INVERSIÓN LOCAL - AMBIENTE Y DESARROLLO SOSTENIBLE MUNICIPIO DE TARQUI (HUILA)           | 179.486.458    |
| 41797   | ASIGNACIÓN PARA LA INVERSIÓN LOCAL - AMBIENTE Y DESARROLLO SOSTENIBLE MUNICIPIO DE TESALIA (HUILA)          | 115.800.211    |
| 41799   | ASIGNACIÓN PARA LA INVERSIÓN LOCAL - AMBIENTE Y DESARROLLO SOSTENIBLE MUNICIPIO DE TELLO (HUILA)            | 162.880.462    |
| 41801   | ASIGNACIÓN PARA LA INVERSIÓN LOCAL - AMBIENTE Y DESARROLLO SOSTENIBLE MUNICIPIO DE TERUEL (HUILA)           | 112.068.899    |
| 41807   | ASIGNACIÓN PARA LA INVERSIÓN LOCAL - AMBIENTE Y DESARROLLO SOSTENIBLE MUNICIPIO DE TIMANÁ (HUILA)           | 177.744.113    |
| 41872   | ASIGNACIÓN PARA LA INVERSIÓN LOCAL - AMBIENTE Y DESARROLLO SOSTENIBLE MUNICIPIO DE VILLAVIEJA (HUILA)       | 118.478.407    |
| 41885   | ASIGNACIÓN PARA LA INVERSIÓN LOCAL - AMBIENTE Y DESARROLLO SOSTENIBLE MUNICIPIO DE YAGUARÁ (HUILA)          | 96.677.139     |
| 44      | LA GUAJIRA  | 11.203.398.817 |
| 44001   | ASIGNACIÓN PARA LA INVERSIÓN LOCAL - AMBIENTE Y DESARROLLO SOSTENIBLE MUNICIPIO DE RIOHACHA (LA GUAJIRA)    | 2.938.347.087  |
| 44035   | ASIGNACIÓN PARA LA INVERSIÓN LOCAL - AMBIENTE Y DESARROLLO SOSTENIBLE MUNICIPIO DE ALBANIA (LA GUAJIRA)     | 398.047.195    |
| 44078   | ASIGNACIÓN PARA LA INVERSIÓN LOCAL - AMBIENTE Y DESARROLLO SOSTENIBLE MUNICIPIO DE BARRANCAS (LA GUAJIRA)   | 439.859.223    |
| 44090   | ASIGNACIÓN PARA LA INVERSIÓN LOCAL - AMBIENTE Y DESARROLLO SOSTENIBLE MUNICIPIO DE DIBULLA (LA GUAJIRA)     | 555.455.104    |
| 44098   | ASIGNACIÓN PARA LA INVERSIÓN LOCAL - AMBIENTE Y DESARROLLO SOSTENIBLE MUNICIPIO DE DISTRACCIÓN (LA GUAJIRA) | 223.270.260    |
| 44110   | ASIGNACIÓN PARA LA INVERSIÓN LOCAL - AMBIENTE Y DESARROLLO SOSTENIBLE MUNICIPIO DE EL MOLINO (LA GUAJIRA)   | 183.430.227    |
| 44279   | ASIGNACIÓN PARA LA INVERSIÓN LOCAL - AMBIENTE Y DESARROLLO SOSTENIBLE MUNICIPIO DE FONSECA (LA GUAJIRA)     | 346.245.375    |

PROYECTO DE LEY No

"POR LA CUAL SE DECRETA EL PRESUPUESTO DEL SISTEMA GENERAL DE REGALÍAS  
PARA EL BIENIO DEL 1º DE ENERO DE 2021 AL 31 DE DICIEMBRE DE 2022"

ANEXO No. 4 ASIGNACIÓN PARA LA INVERSIÓN LOCAL - AMBIENTE Y DESARROLLO SOSTENIBLE

| SECCIÓN | ENTIDAD  | VALOR          |
|---------|--|----------------|
| 44378   | ASIGNACIÓN PARA LA INVERSIÓN LOCAL - AMBIENTE Y DESARROLLO SOSTENIBLE MUNICIPIO DE HATONUEVO (LA GUAJIRA)          | 294.413.931    |
| 44420   | ASIGNACIÓN PARA LA INVERSIÓN LOCAL - AMBIENTE Y DESARROLLO SOSTENIBLE MUNICIPIO DE LA JAGUA DEL PILAR (LA GUAJIRA) | 140.286.254    |
| 44430   | ASIGNACIÓN PARA LA INVERSIÓN LOCAL - AMBIENTE Y DESARROLLO SOSTENIBLE MUNICIPIO DE MAICAO (LA GUAJIRA)             | 1.639.220.725  |
| 44560   | ASIGNACIÓN PARA LA INVERSIÓN LOCAL - AMBIENTE Y DESARROLLO SOSTENIBLE MUNICIPIO DE MANAURE (LA GUAJIRA)            | 1.198.214.721  |
| 44650   | ASIGNACIÓN PARA LA INVERSIÓN LOCAL - AMBIENTE Y DESARROLLO SOSTENIBLE MUNICIPIO DE SAN JUAN DEL CESAR (LA GUAJIRA) | 388.912.351    |
| 44847   | ASIGNACIÓN PARA LA INVERSIÓN LOCAL - AMBIENTE Y DESARROLLO SOSTENIBLE MUNICIPIO DE URIBIA (LA GUAJIRA)             | 1.975.213.419  |
| 44855   | ASIGNACIÓN PARA LA INVERSIÓN LOCAL - AMBIENTE Y DESARROLLO SOSTENIBLE MUNICIPIO DE URUMITA (LA GUAJIRA)            | 200.470.600    |
| 44874   | ASIGNACIÓN PARA LA INVERSIÓN LOCAL - AMBIENTE Y DESARROLLO SOSTENIBLE MUNICIPIO DE VILLANUEVA (LA GUAJIRA)         | 282.012.345    |
| 47      | MAGDALENA  | 11.707.929.375 |
| 47001   | ASIGNACIÓN PARA LA INVERSIÓN LOCAL - AMBIENTE Y DESARROLLO SOSTENIBLE MUNICIPIO DE SANTA MARTA (MAGDALENA)         | 679.121.624    |
| 47030   | ASIGNACIÓN PARA LA INVERSIÓN LOCAL - AMBIENTE Y DESARROLLO SOSTENIBLE MUNICIPIO DE ALGARROBO (MAGDALENA)           | 260.182.737    |
| 47053   | ASIGNACIÓN PARA LA INVERSIÓN LOCAL - AMBIENTE Y DESARROLLO SOSTENIBLE MUNICIPIO DE ARACATACA (MAGDALENA)           | 407.006.754    |
| 47058   | ASIGNACIÓN PARA LA INVERSIÓN LOCAL - AMBIENTE Y DESARROLLO SOSTENIBLE MUNICIPIO DE ARIGUANÍ (MAGDALENA)            | 431.092.431    |
| 47161   | ASIGNACIÓN PARA LA INVERSIÓN LOCAL - AMBIENTE Y DESARROLLO SOSTENIBLE MUNICIPIO DE CERRO SAN ANTONIO (MAGDALENA)   | 242.505.628    |
| 47170   | ASIGNACIÓN PARA LA INVERSIÓN LOCAL - AMBIENTE Y DESARROLLO SOSTENIBLE MUNICIPIO DE CHIVOLO (MAGDALENA)             | 383.997.155    |
| 47189   | ASIGNACIÓN PARA LA INVERSIÓN LOCAL - AMBIENTE Y DESARROLLO SOSTENIBLE MUNICIPIO DE CIÉNAGA (MAGDALENA)             | 1.033.223.423  |
| 47205   | ASIGNACIÓN PARA LA INVERSIÓN LOCAL - AMBIENTE Y DESARROLLO SOSTENIBLE MUNICIPIO DE CONCORDIA (MAGDALENA)           | 232.054.504    |
| 47245   | ASIGNACIÓN PARA LA INVERSIÓN LOCAL - AMBIENTE Y DESARROLLO SOSTENIBLE MUNICIPIO DE EL BANCO (MAGDALENA)            | 549.305.087    |
| 47258   | ASIGNACIÓN PARA LA INVERSIÓN LOCAL - AMBIENTE Y DESARROLLO SOSTENIBLE MUNICIPIO DE EL PIÑON (MAGDALENA)            | 274.765.118    |
| 47268   | ASIGNACIÓN PARA LA INVERSIÓN LOCAL - AMBIENTE Y DESARROLLO SOSTENIBLE MUNICIPIO DE EL RETÉN (MAGDALENA)            | 320.335.205    |
| 47288   | ASIGNACIÓN PARA LA INVERSIÓN LOCAL - AMBIENTE Y DESARROLLO SOSTENIBLE MUNICIPIO DE FUNDACIÓN (MAGDALENA)           | 563.577.265    |
| 47318   | ASIGNACIÓN PARA LA INVERSIÓN LOCAL - AMBIENTE Y DESARROLLO SOSTENIBLE MUNICIPIO DE GUAMAL (MAGDALENA)              | 345.174.594    |
| 47460   | ASIGNACIÓN PARA LA INVERSIÓN LOCAL - AMBIENTE Y DESARROLLO SOSTENIBLE MUNICIPIO DE NUEVA GRANADA (MAGDALENA)       | 477.746.369    |
| 47541   | ASIGNACIÓN PARA LA INVERSIÓN LOCAL - AMBIENTE Y DESARROLLO SOSTENIBLE MUNICIPIO DE PEDRAZA (MAGDALENA)             | 227.355.870    |
| 47545   | ASIGNACIÓN PARA LA INVERSIÓN LOCAL - AMBIENTE Y DESARROLLO SOSTENIBLE MUNICIPIO DE PIJÑO DEL CARMEN (MAGDALENA)    | 318.025.608    |
| 47551   | ASIGNACIÓN PARA LA INVERSIÓN LOCAL - AMBIENTE Y DESARROLLO SOSTENIBLE MUNICIPIO DE PIVIJAY (MAGDALENA)             | 333.125.631    |
| 47555   | ASIGNACIÓN PARA LA INVERSIÓN LOCAL - AMBIENTE Y DESARROLLO SOSTENIBLE MUNICIPIO DE PLATO (MAGDALENA)               | 610.014.479    |

PROYECTO DE LEY No

"POR LA CUAL SE DECRETA EL PRESUPUESTO DEL SISTEMA GENERAL DE REGALÍAS  
PARA EL BIENIO DEL 1º DE ENERO DE 2021 AL 31 DE DICIEMBRE DE 2022"

ANEXO No. 4 ASIGNACIÓN PARA LA INVERSIÓN LOCAL - AMBIENTE Y DESARROLLO SOSTENIBLE

| SECCIÓN | ENTIDAD  | VALOR         |
|---------|--|---------------|
| 47570   | ASIGNACIÓN PARA LA INVERSIÓN LOCAL - AMBIENTE Y DESARROLLO SOSTENIBLE MUNICIPIO DE PUEBLOVIEJO (MAGDALENA)                 | 437.038.363   |
| 47605   | ASIGNACIÓN PARA LA INVERSIÓN LOCAL - AMBIENTE Y DESARROLLO SOSTENIBLE MUNICIPIO DE REMOLINO (MAGDALENA)                    | 186.269.596   |
| 47660   | ASIGNACIÓN PARA LA INVERSIÓN LOCAL - AMBIENTE Y DESARROLLO SOSTENIBLE MUNICIPIO DE SABANAS DE SAN ANGEL (MAGDALENA)        | 396.722.665   |
| 47675   | ASIGNACIÓN PARA LA INVERSIÓN LOCAL - AMBIENTE Y DESARROLLO SOSTENIBLE MUNICIPIO DE SALAMINA (MAGDALENA)                    | 209.421.144   |
| 47692   | ASIGNACIÓN PARA LA INVERSIÓN LOCAL - AMBIENTE Y DESARROLLO SOSTENIBLE MUNICIPIO DE SAN SEBASTIÁN DE BUENAVISTA (MAGDALENA) | 355.819.699   |
| 47703   | ASIGNACIÓN PARA LA INVERSIÓN LOCAL - AMBIENTE Y DESARROLLO SOSTENIBLE MUNICIPIO DE SAN ZENÓN (MAGDALENA)                   | 220.659.160   |
| 47707   | ASIGNACIÓN PARA LA INVERSIÓN LOCAL - AMBIENTE Y DESARROLLO SOSTENIBLE MUNICIPIO DE SANTA ANA (MAGDALENA)                   | 318.354.656   |
| 47720   | ASIGNACIÓN PARA LA INVERSIÓN LOCAL - AMBIENTE Y DESARROLLO SOSTENIBLE MUNICIPIO DE SANTA BÁRBARA DE PINTO (MAGDALENA)      | 262.025.802   |
| 47745   | ASIGNACIÓN PARA LA INVERSIÓN LOCAL - AMBIENTE Y DESARROLLO SOSTENIBLE MUNICIPIO DE SITIONUEVO (MAGDALENA)                  | 439.315.429   |
| 47798   | ASIGNACIÓN PARA LA INVERSIÓN LOCAL - AMBIENTE Y DESARROLLO SOSTENIBLE MUNICIPIO DE TENERIFE (MAGDALENA)                    | 284.359.643   |
| 47960   | ASIGNACIÓN PARA LA INVERSIÓN LOCAL - AMBIENTE Y DESARROLLO SOSTENIBLE MUNICIPIO DE ZAPAYÁN (MAGDALENA)                     | 297.597.473   |
| 47980   | ASIGNACIÓN PARA LA INVERSIÓN LOCAL - AMBIENTE Y DESARROLLO SOSTENIBLE MUNICIPIO DE ZONA BANANERA (MAGDALENA)               | 611.736.262   |
| 50      | META   | 5.417.375.210 |
| 50110   | ASIGNACIÓN PARA LA INVERSIÓN LOCAL - AMBIENTE Y DESARROLLO SOSTENIBLE MUNICIPIO DE BARRANCA DE UPIÁ (META)                 | 125.522.519   |
| 50124   | ASIGNACIÓN PARA LA INVERSIÓN LOCAL - AMBIENTE Y DESARROLLO SOSTENIBLE MUNICIPIO DE CABUYARO (META)                         | 127.361.392   |
| 50150   | ASIGNACIÓN PARA LA INVERSIÓN LOCAL - AMBIENTE Y DESARROLLO SOSTENIBLE MUNICIPIO DE CASTILLA LA NUEVA (META)                | 129.721.310   |
| 50223   | ASIGNACIÓN PARA LA INVERSIÓN LOCAL - AMBIENTE Y DESARROLLO SOSTENIBLE MUNICIPIO DE CUBARRAL (META)                         | 87.299.118    |
| 50226   | ASIGNACIÓN PARA LA INVERSIÓN LOCAL - AMBIENTE Y DESARROLLO SOSTENIBLE MUNICIPIO DE CUMARAL (META)                          | 148.581.069   |
| 50245   | ASIGNACIÓN PARA LA INVERSIÓN LOCAL - AMBIENTE Y DESARROLLO SOSTENIBLE MUNICIPIO DE EL CALVARIO (META)                      | 39.180.290    |
| 50251   | ASIGNACIÓN PARA LA INVERSIÓN LOCAL - AMBIENTE Y DESARROLLO SOSTENIBLE MUNICIPIO DE EL CASTILLO (META)                      | 176.490.564   |
| 50270   | ASIGNACIÓN PARA LA INVERSIÓN LOCAL - AMBIENTE Y DESARROLLO SOSTENIBLE MUNICIPIO DE EL DORADO (META)                        | 99.941.967    |
| 50287   | ASIGNACIÓN PARA LA INVERSIÓN LOCAL - AMBIENTE Y DESARROLLO SOSTENIBLE MUNICIPIO DE FUENTE DE ORO (META)                    | 168.645.540   |
| 50313   | ASIGNACIÓN PARA LA INVERSIÓN LOCAL - AMBIENTE Y DESARROLLO SOSTENIBLE MUNICIPIO DE GRANADA (META)                          | 346.128.709   |
| 50318   | ASIGNACIÓN PARA LA INVERSIÓN LOCAL - AMBIENTE Y DESARROLLO SOSTENIBLE MUNICIPIO DE GUAMAL (META)                           | 116.306.368   |
| 50325   | ASIGNACIÓN PARA LA INVERSIÓN LOCAL - AMBIENTE Y DESARROLLO SOSTENIBLE MUNICIPIO DE MAPIRIPÁN (META)                        | 261.085.694   |
| 50330   | ASIGNACIÓN PARA LA INVERSIÓN LOCAL - AMBIENTE Y DESARROLLO SOSTENIBLE MUNICIPIO DE MESETAS (META)                          | 217.918.464   |
| 50350   | ASIGNACIÓN PARA LA INVERSIÓN LOCAL - AMBIENTE Y DESARROLLO SOSTENIBLE MUNICIPIO DE LA MACARENA (META)                      | 395.678.998   |

PROYECTO DE LEY No

"POR LA CUAL SE DECRETA EL PRESUPUESTO DEL SISTEMA GENERAL DE REGALÍAS  
PARA EL BIENIO DEL 1º DE ENERO DE 2021 AL 31 DE DICIEMBRE DE 2022"

ANEXO No. 4 ASIGNACIÓN PARA LA INVERSIÓN LOCAL - AMBIENTE Y DESARROLLO SOSTENIBLE

| SECCIÓN | ENTIDAD  | VALOR          |
|---------|--|----------------|
| 50370   | ASIGNACIÓN PARA LA INVERSIÓN LOCAL - AMBIENTE Y DESARROLLO SOSTENIBLE MUNICIPIO DE URIBE (META)                | 296.168.451    |
| 50400   | ASIGNACIÓN PARA LA INVERSIÓN LOCAL - AMBIENTE Y DESARROLLO SOSTENIBLE MUNICIPIO DE LEJANÍAS (META)             | 175.322.994    |
| 50450   | ASIGNACIÓN PARA LA INVERSIÓN LOCAL - AMBIENTE Y DESARROLLO SOSTENIBLE MUNICIPIO DE PUERTO CONCORDIA (META)     | 259.821.532    |
| 50568   | ASIGNACIÓN PARA LA INVERSIÓN LOCAL - AMBIENTE Y DESARROLLO SOSTENIBLE MUNICIPIO DE PUERTO GAITÁN (META)        | 491.613.778    |
| 50573   | ASIGNACIÓN PARA LA INVERSIÓN LOCAL - AMBIENTE Y DESARROLLO SOSTENIBLE MUNICIPIO DE PUERTO LÓPEZ (META)         | 254.349.051    |
| 50577   | ASIGNACIÓN PARA LA INVERSIÓN LOCAL - AMBIENTE Y DESARROLLO SOSTENIBLE MUNICIPIO DE PUERTO LLERAS (META)        | 229.934.346    |
| 50590   | ASIGNACIÓN PARA LA INVERSIÓN LOCAL - AMBIENTE Y DESARROLLO SOSTENIBLE MUNICIPIO DE PUERTO RICO (META)          | 269.722.458    |
| 50606   | ASIGNACIÓN PARA LA INVERSIÓN LOCAL - AMBIENTE Y DESARROLLO SOSTENIBLE MUNICIPIO DE RESTREPO (META)             | 104.240.137    |
| 50680   | ASIGNACIÓN PARA LA INVERSIÓN LOCAL - AMBIENTE Y DESARROLLO SOSTENIBLE MUNICIPIO DE SAN CARLOS DE GUAROA (META) | 163.941.722    |
| 50683   | ASIGNACIÓN PARA LA INVERSIÓN LOCAL - AMBIENTE Y DESARROLLO SOSTENIBLE MUNICIPIO DE SAN JUAN DE ARAMA (META)    | 172.682.219    |
| 50686   | ASIGNACIÓN PARA LA INVERSIÓN LOCAL - AMBIENTE Y DESARROLLO SOSTENIBLE MUNICIPIO DE SAN JUANITO (META)          | 47.345.187     |
| 50689   | ASIGNACIÓN PARA LA INVERSIÓN LOCAL - AMBIENTE Y DESARROLLO SOSTENIBLE MUNICIPIO DE SAN MARTÍN (META)           | 219.289.366    |
| 50711   | ASIGNACIÓN PARA LA INVERSIÓN LOCAL - AMBIENTE Y DESARROLLO SOSTENIBLE MUNICIPIO DE VISTAHERMOSA (META)         | 293.081.969    |
| 52      | NARIÑO   | 16.130.515.088 |
| 52019   | ASIGNACIÓN PARA LA INVERSIÓN LOCAL - AMBIENTE Y DESARROLLO SOSTENIBLE MUNICIPIO DE ALBÁN (NARIÑO)              | 228.919.807    |
| 52022   | ASIGNACIÓN PARA LA INVERSIÓN LOCAL - AMBIENTE Y DESARROLLO SOSTENIBLE MUNICIPIO DE ALDANA (NARIÑO)             | 102.847.699    |
| 52036   | ASIGNACIÓN PARA LA INVERSIÓN LOCAL - AMBIENTE Y DESARROLLO SOSTENIBLE MUNICIPIO DE ANCUYÁ (NARIÑO)             | 101.243.544    |
| 52051   | ASIGNACIÓN PARA LA INVERSIÓN LOCAL - AMBIENTE Y DESARROLLO SOSTENIBLE MUNICIPIO DE ARBOLEDA (NARIÑO)           | 174.624.702    |
| 52079   | ASIGNACIÓN PARA LA INVERSIÓN LOCAL - AMBIENTE Y DESARROLLO SOSTENIBLE MUNICIPIO DE BARBACOAS (NARIÑO)          | 722.883.915    |
| 52083   | ASIGNACIÓN PARA LA INVERSIÓN LOCAL - AMBIENTE Y DESARROLLO SOSTENIBLE MUNICIPIO DE BELÉN (NARIÑO)              | 103.810.739    |
| 52110   | ASIGNACIÓN PARA LA INVERSIÓN LOCAL - AMBIENTE Y DESARROLLO SOSTENIBLE MUNICIPIO DE BUESACO (NARIÑO)            | 257.834.496    |
| 52203   | ASIGNACIÓN PARA LA INVERSIÓN LOCAL - AMBIENTE Y DESARROLLO SOSTENIBLE MUNICIPIO DE COLÓN (NARIÑO)              | 118.506.718    |
| 52207   | ASIGNACIÓN PARA LA INVERSIÓN LOCAL - AMBIENTE Y DESARROLLO SOSTENIBLE MUNICIPIO DE CONSACA (NARIÑO)            | 146.834.515    |
| 52210   | ASIGNACIÓN PARA LA INVERSIÓN LOCAL - AMBIENTE Y DESARROLLO SOSTENIBLE MUNICIPIO DE CONTADERO (NARIÑO)          | 130.536.062    |
| 52215   | ASIGNACIÓN PARA LA INVERSIÓN LOCAL - AMBIENTE Y DESARROLLO SOSTENIBLE MUNICIPIO DE CÓRDOBA (NARIÑO)            | 191.056.344    |
| 52224   | ASIGNACIÓN PARA LA INVERSIÓN LOCAL - AMBIENTE Y DESARROLLO SOSTENIBLE MUNICIPIO DE CUASPUD (NARIÑO)            | 188.852.633    |
| 52227   | ASIGNACIÓN PARA LA INVERSIÓN LOCAL - AMBIENTE Y DESARROLLO SOSTENIBLE MUNICIPIO DE CUMBAL (NARIÑO)             | 399.459.158    |

PROYECTO DE LEY No

"POR LA CUAL SE DECRETA EL PRESUPUESTO DEL SISTEMA GENERAL DE REGALÍAS  
PARA EL BIENIO DEL 1° DE ENERO DE 2021 AL 31 DE DICIEMBRE DE 2022"

ANEXO No. 4 ASIGNACIÓN PARA LA INVERSIÓN LOCAL - AMBIENTE Y DESARROLLO SOSTENIBLE

| SECCIÓN | ENTIDAD  | VALOR       |
|---------|--|-------------|
| 52233   | ASIGNACIÓN PARA LA INVERSIÓN LOCAL - AMBIENTE Y DESARROLLO SOSTENIBLE MUNICIPIO DE CUMBITARA (NARIÑO)          | 169.289.189 |
| 52240   | ASIGNACIÓN PARA LA INVERSIÓN LOCAL - AMBIENTE Y DESARROLLO SOSTENIBLE MUNICIPIO DE CHACHAGÚÍ (NARIÑO)          | 184.698.838 |
| 52250   | ASIGNACIÓN PARA LA INVERSIÓN LOCAL - AMBIENTE Y DESARROLLO SOSTENIBLE MUNICIPIO DE EL CHARCO (NARIÑO)          | 439.147.912 |
| 52254   | ASIGNACIÓN PARA LA INVERSIÓN LOCAL - AMBIENTE Y DESARROLLO SOSTENIBLE MUNICIPIO DE EL PEÑOL (NARIÑO)           | 130.209.110 |
| 52256   | ASIGNACIÓN PARA LA INVERSIÓN LOCAL - AMBIENTE Y DESARROLLO SOSTENIBLE MUNICIPIO DE EL ROSARIO (NARIÑO)         | 180.088.193 |
| 52258   | ASIGNACIÓN PARA LA INVERSIÓN LOCAL - AMBIENTE Y DESARROLLO SOSTENIBLE MUNICIPIO DE EL TABLÓN DE GÓMEZ (NARIÑO) | 225.225.495 |
| 52260   | ASIGNACIÓN PARA LA INVERSIÓN LOCAL - AMBIENTE Y DESARROLLO SOSTENIBLE MUNICIPIO DE EL TAMBO (NARIÑO)           | 166.576.441 |
| 52287   | ASIGNACIÓN PARA LA INVERSIÓN LOCAL - AMBIENTE Y DESARROLLO SOSTENIBLE MUNICIPIO DE FUNES (NARIÑO)              | 155.178.559 |
| 52317   | ASIGNACIÓN PARA LA INVERSIÓN LOCAL - AMBIENTE Y DESARROLLO SOSTENIBLE MUNICIPIO DE GUACHUCAL (NARIÑO)          | 170.420.871 |
| 52320   | ASIGNACIÓN PARA LA INVERSIÓN LOCAL - AMBIENTE Y DESARROLLO SOSTENIBLE MUNICIPIO DE GUAITARILLA (NARIÑO)        | 137.797.645 |
| 52323   | ASIGNACIÓN PARA LA INVERSIÓN LOCAL - AMBIENTE Y DESARROLLO SOSTENIBLE MUNICIPIO DE GUALMATÁN (NARIÑO)          | 121.841.884 |
| 52352   | ASIGNACIÓN PARA LA INVERSIÓN LOCAL - AMBIENTE Y DESARROLLO SOSTENIBLE MUNICIPIO DE ILES (NARIÑO)               | 178.158.800 |
| 52354   | ASIGNACIÓN PARA LA INVERSIÓN LOCAL - AMBIENTE Y DESARROLLO SOSTENIBLE MUNICIPIO DE IMUÉS (NARIÑO)              | 120.345.768 |
| 52378   | ASIGNACIÓN PARA LA INVERSIÓN LOCAL - AMBIENTE Y DESARROLLO SOSTENIBLE MUNICIPIO DE LA CRUZ (NARIÑO)            | 179.028.431 |
| 52381   | ASIGNACIÓN PARA LA INVERSIÓN LOCAL - AMBIENTE Y DESARROLLO SOSTENIBLE MUNICIPIO DE LA FLORIDA (NARIÑO)         | 221.050.637 |
| 52385   | ASIGNACIÓN PARA LA INVERSIÓN LOCAL - AMBIENTE Y DESARROLLO SOSTENIBLE MUNICIPIO DE LA LLANADA (NARIÑO)         | 135.772.585 |
| 52390   | ASIGNACIÓN PARA LA INVERSIÓN LOCAL - AMBIENTE Y DESARROLLO SOSTENIBLE MUNICIPIO DE LA TOLA (NARIÑO)            | 348.660.956 |
| 52399   | ASIGNACIÓN PARA LA INVERSIÓN LOCAL - AMBIENTE Y DESARROLLO SOSTENIBLE MUNICIPIO DE LA UNIÓN (NARIÑO)           | 249.975.396 |
| 52405   | ASIGNACIÓN PARA LA INVERSIÓN LOCAL - AMBIENTE Y DESARROLLO SOSTENIBLE MUNICIPIO DE LEIVA (NARIÑO)              | 194.108.101 |
| 52411   | ASIGNACIÓN PARA LA INVERSIÓN LOCAL - AMBIENTE Y DESARROLLO SOSTENIBLE MUNICIPIO DE LINARES (NARIÑO)            | 132.431.735 |
| 52418   | ASIGNACIÓN PARA LA INVERSIÓN LOCAL - AMBIENTE Y DESARROLLO SOSTENIBLE MUNICIPIO DE LOS ANDES (NARIÑO)          | 205.863.768 |
| 52427   | ASIGNACIÓN PARA LA INVERSIÓN LOCAL - AMBIENTE Y DESARROLLO SOSTENIBLE MUNICIPIO DE MAGÚI (NARIÑO)              | 571.271.224 |
| 52435   | ASIGNACIÓN PARA LA INVERSIÓN LOCAL - AMBIENTE Y DESARROLLO SOSTENIBLE MUNICIPIO DE MALLAMA (NARIÑO)            | 115.801.848 |
| 52473   | ASIGNACIÓN PARA LA INVERSIÓN LOCAL - AMBIENTE Y DESARROLLO SOSTENIBLE MUNICIPIO DE MOSQUERA (NARIÑO)           | 419.144.966 |
| 52480   | ASIGNACIÓN PARA LA INVERSIÓN LOCAL - AMBIENTE Y DESARROLLO SOSTENIBLE MUNICIPIO DE NARIÑO (NARIÑO)             | 134.536.402 |
| 52490   | ASIGNACIÓN PARA LA INVERSIÓN LOCAL - AMBIENTE Y DESARROLLO SOSTENIBLE MUNICIPIO DE OLAYA HERRERA (NARIÑO)      | 545.677.745 |
| 52506   | ASIGNACIÓN PARA LA INVERSIÓN LOCAL - AMBIENTE Y DESARROLLO SOSTENIBLE MUNICIPIO DE OSPINA (NARIÑO)             | 121.412.182 |

PROYECTO DE LEY No

"POR LA CUAL SE DECRETA EL PRESUPUESTO DEL SISTEMA GENERAL DE REGALÍAS  
PARA EL BIENIO DEL 1° DE ENERO DE 2021 AL 31 DE DICIEMBRE DE 2022"

ANEXO No. 4 ASIGNACIÓN PARA LA INVERSIÓN LOCAL - AMBIENTE Y DESARROLLO SOSTENIBLE

| SECCIÓN | ENTIDAD  | VALOR         |
|---------|--|---------------|
| 52520   | ASIGNACIÓN PARA LA INVERSIÓN LOCAL - AMBIENTE Y DESARROLLO SOSTENIBLE MUNICIPIO DE FRANCISCO PIZARRO (NARIÑO)      | 332.974.065   |
| 52540   | ASIGNACIÓN PARA LA INVERSIÓN LOCAL - AMBIENTE Y DESARROLLO SOSTENIBLE MUNICIPIO DE POLICARPA (NARIÑO)              | 178.525.419   |
| 52560   | ASIGNACIÓN PARA LA INVERSIÓN LOCAL - AMBIENTE Y DESARROLLO SOSTENIBLE MUNICIPIO DE POTOSÍ (NARIÑO)                 | 123.236.060   |
| 52565   | ASIGNACIÓN PARA LA INVERSIÓN LOCAL - AMBIENTE Y DESARROLLO SOSTENIBLE MUNICIPIO DE PROVIDENCIA (NARIÑO)            | 141.852.299   |
| 52573   | ASIGNACIÓN PARA LA INVERSIÓN LOCAL - AMBIENTE Y DESARROLLO SOSTENIBLE MUNICIPIO DE PUERRES (NARIÑO)                | 125.640.785   |
| 52585   | ASIGNACIÓN PARA LA INVERSIÓN LOCAL - AMBIENTE Y DESARROLLO SOSTENIBLE MUNICIPIO DE PUPIALES (NARIÑO)               | 192.681.394   |
| 52612   | ASIGNACIÓN PARA LA INVERSIÓN LOCAL - AMBIENTE Y DESARROLLO SOSTENIBLE MUNICIPIO DE RICAURTE (NARIÑO)               | 437.731.411   |
| 52621   | ASIGNACIÓN PARA LA INVERSIÓN LOCAL - AMBIENTE Y DESARROLLO SOSTENIBLE MUNICIPIO DE ROBERTO PAYÁN (NARIÑO)          | 297.847.102   |
| 52678   | ASIGNACIÓN PARA LA INVERSIÓN LOCAL - AMBIENTE Y DESARROLLO SOSTENIBLE MUNICIPIO DE SAMANIEGO (NARIÑO)              | 480.410.044   |
| 52683   | ASIGNACIÓN PARA LA INVERSIÓN LOCAL - AMBIENTE Y DESARROLLO SOSTENIBLE MUNICIPIO DE SANDONÁ (NARIÑO)                | 251.914.708   |
| 52685   | ASIGNACIÓN PARA LA INVERSIÓN LOCAL - AMBIENTE Y DESARROLLO SOSTENIBLE MUNICIPIO DE SAN BERNARDO (NARIÑO)           | 213.027.233   |
| 52687   | ASIGNACIÓN PARA LA INVERSIÓN LOCAL - AMBIENTE Y DESARROLLO SOSTENIBLE MUNICIPIO DE SAN LORENZO (NARIÑO)            | 218.024.553   |
| 52693   | ASIGNACIÓN PARA LA INVERSIÓN LOCAL - AMBIENTE Y DESARROLLO SOSTENIBLE MUNICIPIO DE SAN PABLO (NARIÑO)              | 162.954.873   |
| 52694   | ASIGNACIÓN PARA LA INVERSIÓN LOCAL - AMBIENTE Y DESARROLLO SOSTENIBLE MUNICIPIO DE SAN PEDRO DE CARTAGO (NARIÑO)   | 151.718.013   |
| 52696   | ASIGNACIÓN PARA LA INVERSIÓN LOCAL - AMBIENTE Y DESARROLLO SOSTENIBLE MUNICIPIO DE SANTA BÁRBARA (NARIÑO)          | 412.378.406   |
| 52699   | ASIGNACIÓN PARA LA INVERSIÓN LOCAL - AMBIENTE Y DESARROLLO SOSTENIBLE MUNICIPIO DE SANTACRUZ (NARIÑO)              | 316.314.473   |
| 52720   | ASIGNACIÓN PARA LA INVERSIÓN LOCAL - AMBIENTE Y DESARROLLO SOSTENIBLE MUNICIPIO DE SAPUYES (NARIÑO)                | 164.766.836   |
| 52786   | ASIGNACIÓN PARA LA INVERSIÓN LOCAL - AMBIENTE Y DESARROLLO SOSTENIBLE MUNICIPIO DE TAMINANGO (NARIÑO)              | 216.716.478   |
| 52788   | ASIGNACIÓN PARA LA INVERSIÓN LOCAL - AMBIENTE Y DESARROLLO SOSTENIBLE MUNICIPIO DE TANGUA (NARIÑO)                 | 196.204.682   |
| 52835   | ASIGNACIÓN PARA LA INVERSIÓN LOCAL - AMBIENTE Y DESARROLLO SOSTENIBLE MUNICIPIO DE SAN ANDRES DE TUMACO (NARIÑO)   | 2.144.318.392 |
| 52838   | ASIGNACIÓN PARA LA INVERSIÓN LOCAL - AMBIENTE Y DESARROLLO SOSTENIBLE MUNICIPIO DE TÚQUERRES (NARIÑO)              | 392.082.639   |
| 52885   | ASIGNACIÓN PARA LA INVERSIÓN LOCAL - AMBIENTE Y DESARROLLO SOSTENIBLE MUNICIPIO DE YACUANQUER (NARIÑO)             | 158.070.216   |
| 54      | NORTE DE SANTANDER   | 9.012.453.749 |
| 54003   | ASIGNACIÓN PARA LA INVERSIÓN LOCAL - AMBIENTE Y DESARROLLO SOSTENIBLE MUNICIPIO DE ABREGO (NORTE DE SANTANDER)     | 387.467.762   |
| 54051   | ASIGNACIÓN PARA LA INVERSIÓN LOCAL - AMBIENTE Y DESARROLLO SOSTENIBLE MUNICIPIO DE ARBOLEDAS (NORTE DE SANTANDER)  | 215.292.438   |
| 54099   | ASIGNACIÓN PARA LA INVERSIÓN LOCAL - AMBIENTE Y DESARROLLO SOSTENIBLE MUNICIPIO DE BOCHALEMA (NORTE DE SANTANDER)  | 140.550.196   |
| 54109   | ASIGNACIÓN PARA LA INVERSIÓN LOCAL - AMBIENTE Y DESARROLLO SOSTENIBLE MUNICIPIO DE BUCARASICA (NORTE DE SANTANDER) | 205.738.183   |

PROYECTO DE LEY No

"POR LA CUAL SE DECRETA EL PRESUPUESTO DEL SISTEMA GENERAL DE REGALÍAS  
PARA EL BIENIO DEL 1° DE ENERO DE 2021 AL 31 DE DICIEMBRE DE 2022"

ANEXO No. 4 ASIGNACIÓN PARA LA INVERSIÓN LOCAL - AMBIENTE Y DESARROLLO SOSTENIBLE

| SECCIÓN | ENTIDAD  | VALOR       |
|---------|--|-------------|
| 54125   | ASIGNACIÓN PARA LA INVERSIÓN LOCAL - AMBIENTE Y DESARROLLO SOSTENIBLE MUNICIPIO DE CÁCOTA (NORTE DE SANTANDER)           | 115.061.356 |
| 54128   | ASIGNACIÓN PARA LA INVERSIÓN LOCAL - AMBIENTE Y DESARROLLO SOSTENIBLE MUNICIPIO DE CACHIRÁ (NORTE DE SANTANDER)          | 200.456.515 |
| 54172   | ASIGNACIÓN PARA LA INVERSIÓN LOCAL - AMBIENTE Y DESARROLLO SOSTENIBLE MUNICIPIO DE CHINÁCOTA (NORTE DE SANTANDER)        | 181.015.667 |
| 54174   | ASIGNACIÓN PARA LA INVERSIÓN LOCAL - AMBIENTE Y DESARROLLO SOSTENIBLE MUNICIPIO DE CHITAGÁ (NORTE DE SANTANDER)          | 241.183.284 |
| 54206   | ASIGNACIÓN PARA LA INVERSIÓN LOCAL - AMBIENTE Y DESARROLLO SOSTENIBLE MUNICIPIO DE CONVENCIÓN (NORTE DE SANTANDER)       | 288.907.041 |
| 54223   | ASIGNACIÓN PARA LA INVERSIÓN LOCAL - AMBIENTE Y DESARROLLO SOSTENIBLE MUNICIPIO DE CUCUTILLA (NORTE DE SANTANDER)        | 223.789.329 |
| 54239   | ASIGNACIÓN PARA LA INVERSIÓN LOCAL - AMBIENTE Y DESARROLLO SOSTENIBLE MUNICIPIO DE DURANIA (NORTE DE SANTANDER)          | 137.232.231 |
| 54245   | ASIGNACIÓN PARA LA INVERSIÓN LOCAL - AMBIENTE Y DESARROLLO SOSTENIBLE MUNICIPIO DE EL CARMEN (NORTE DE SANTANDER)        | 330.054.532 |
| 54250   | ASIGNACIÓN PARA LA INVERSIÓN LOCAL - AMBIENTE Y DESARROLLO SOSTENIBLE MUNICIPIO DE EL TARRA (NORTE DE SANTANDER)         | 400.438.446 |
| 54261   | ASIGNACIÓN PARA LA INVERSIÓN LOCAL - AMBIENTE Y DESARROLLO SOSTENIBLE MUNICIPIO DE EL ZULIA (NORTE DE SANTANDER)         | 278.366.592 |
| 54313   | ASIGNACIÓN PARA LA INVERSIÓN LOCAL - AMBIENTE Y DESARROLLO SOSTENIBLE MUNICIPIO DE GRAMALOTE (NORTE DE SANTANDER)        | 122.633.748 |
| 54344   | ASIGNACIÓN PARA LA INVERSIÓN LOCAL - AMBIENTE Y DESARROLLO SOSTENIBLE MUNICIPIO DE HACARÍ (NORTE DE SANTANDER)           | 270.767.140 |
| 54347   | ASIGNACIÓN PARA LA INVERSIÓN LOCAL - AMBIENTE Y DESARROLLO SOSTENIBLE MUNICIPIO DE HERRÁN (NORTE DE SANTANDER)           | 180.329.526 |
| 54377   | ASIGNACIÓN PARA LA INVERSIÓN LOCAL - AMBIENTE Y DESARROLLO SOSTENIBLE MUNICIPIO DE LABATECA (NORTE DE SANTANDER)         | 125.361.635 |
| 54385   | ASIGNACIÓN PARA LA INVERSIÓN LOCAL - AMBIENTE Y DESARROLLO SOSTENIBLE MUNICIPIO DE LA ESPERANZA (NORTE DE SANTANDER)     | 237.194.811 |
| 54398   | ASIGNACIÓN PARA LA INVERSIÓN LOCAL - AMBIENTE Y DESARROLLO SOSTENIBLE MUNICIPIO DE LA PLAYA (NORTE DE SANTANDER)         | 173.304.629 |
| 54405   | ASIGNACIÓN PARA LA INVERSIÓN LOCAL - AMBIENTE Y DESARROLLO SOSTENIBLE MUNICIPIO DE LOS PATIOS (NORTE DE SANTANDER)       | 328.837.374 |
| 54418   | ASIGNACIÓN PARA LA INVERSIÓN LOCAL - AMBIENTE Y DESARROLLO SOSTENIBLE MUNICIPIO DE LOURDES (NORTE DE SANTANDER)          | 123.012.520 |
| 54480   | ASIGNACIÓN PARA LA INVERSIÓN LOCAL - AMBIENTE Y DESARROLLO SOSTENIBLE MUNICIPIO DE MUTISCUA (NORTE DE SANTANDER)         | 99.880.444  |
| 54498   | ASIGNACIÓN PARA LA INVERSIÓN LOCAL - AMBIENTE Y DESARROLLO SOSTENIBLE MUNICIPIO DE OCAÑA (NORTE DE SANTANDER)            | 431.308.658 |
| 54518   | ASIGNACIÓN PARA LA INVERSIÓN LOCAL - AMBIENTE Y DESARROLLO SOSTENIBLE MUNICIPIO DE PAMPLONA (NORTE DE SANTANDER)         | 250.059.194 |
| 54520   | ASIGNACIÓN PARA LA INVERSIÓN LOCAL - AMBIENTE Y DESARROLLO SOSTENIBLE MUNICIPIO DE PAMPLONITA (NORTE DE SANTANDER)       | 118.280.954 |
| 54553   | ASIGNACIÓN PARA LA INVERSIÓN LOCAL - AMBIENTE Y DESARROLLO SOSTENIBLE MUNICIPIO DE PUERTO SANTANDER (NORTE DE SANTANDER) | 152.001.471 |
| 54599   | ASIGNACIÓN PARA LA INVERSIÓN LOCAL - AMBIENTE Y DESARROLLO SOSTENIBLE MUNICIPIO DE RAGONVALIA (NORTE DE SANTANDER)       | 136.549.801 |
| 54660   | ASIGNACIÓN PARA LA INVERSIÓN LOCAL - AMBIENTE Y DESARROLLO SOSTENIBLE MUNICIPIO DE SALAZAR (NORTE DE SANTANDER)          | 167.791.730 |
| 54670   | ASIGNACIÓN PARA LA INVERSIÓN LOCAL - AMBIENTE Y DESARROLLO SOSTENIBLE MUNICIPIO DE SAN CALIXTO (NORTE DE SANTANDER)      | 269.063.480 |
| 54673   | ASIGNACIÓN PARA LA INVERSIÓN LOCAL - AMBIENTE Y DESARROLLO SOSTENIBLE MUNICIPIO DE SAN CAYETANO (NORTE DE SANTANDER)     | 162.902.268 |



PROYECTO DE LEY No

"POR LA CUAL SE DECRETA EL PRESUPUESTO DEL SISTEMA GENERAL DE REGALÍAS  
PARA EL BIENIO DEL 1º DE ENERO DE 2021 AL 31 DE DICIEMBRE DE 2022"

ANEXO No. 4 ASIGNACIÓN PARA LA INVERSIÓN LOCAL - AMBIENTE Y DESARROLLO SOSTENIBLE

| SECCIÓN | ENTIDAD   | VALOR         |
|---------|---|---------------|
| 54680   | ASIGNACIÓN PARA LA INVERSIÓN LOCAL - AMBIENTE Y DESARROLLO SOSTENIBLE MUNICIPIO DE SANTIAGO (NORTE DE SANTANDER)          | 111.169.152   |
| 54720   | ASIGNACIÓN PARA LA INVERSIÓN LOCAL - AMBIENTE Y DESARROLLO SOSTENIBLE MUNICIPIO DE SARDINATA (NORTE DE SANTANDER)         | 361.626.245   |
| 54743   | ASIGNACIÓN PARA LA INVERSIÓN LOCAL - AMBIENTE Y DESARROLLO SOSTENIBLE MUNICIPIO DE SILOS (NORTE DE SANTANDER)             | 118.823.129   |
| 54800   | ASIGNACIÓN PARA LA INVERSIÓN LOCAL - AMBIENTE Y DESARROLLO SOSTENIBLE MUNICIPIO DE TEORAMA (NORTE DE SANTANDER)           | 311.813.634   |
| 54810   | ASIGNACIÓN PARA LA INVERSIÓN LOCAL - AMBIENTE Y DESARROLLO SOSTENIBLE MUNICIPIO DE TIBÚ (NORTE DE SANTANDER)              | 564.388.559   |
| 54820   | ASIGNACIÓN PARA LA INVERSIÓN LOCAL - AMBIENTE Y DESARROLLO SOSTENIBLE MUNICIPIO DE TOLEDO (NORTE DE SANTANDER)            | 277.892.739   |
| 54871   | ASIGNACIÓN PARA LA INVERSIÓN LOCAL - AMBIENTE Y DESARROLLO SOSTENIBLE MUNICIPIO DE VILLA CARO (NORTE DE SANTANDER)        | 171.703.236   |
| 54874   | ASIGNACIÓN PARA LA INVERSIÓN LOCAL - AMBIENTE Y DESARROLLO SOSTENIBLE MUNICIPIO DE VILLA DEL ROSARIO (NORTE DE SANTANDER) | 400.204.102   |
| 63      | QUINDIO   | 1.726.752.237 |
| 63111   | ASIGNACIÓN PARA LA INVERSIÓN LOCAL - AMBIENTE Y DESARROLLO SOSTENIBLE MUNICIPIO DE BUENAVISTA (QUINDIO)                   | 76.723.601    |
| 63130   | ASIGNACIÓN PARA LA INVERSIÓN LOCAL - AMBIENTE Y DESARROLLO SOSTENIBLE MUNICIPIO DE CALARCA (QUINDIO)                      | 293.580.978   |
| 63190   | ASIGNACIÓN PARA LA INVERSIÓN LOCAL - AMBIENTE Y DESARROLLO SOSTENIBLE MUNICIPIO DE CIRCASIA (QUINDIO)                     | 179.316.021   |
| 63212   | ASIGNACIÓN PARA LA INVERSIÓN LOCAL - AMBIENTE Y DESARROLLO SOSTENIBLE MUNICIPIO DE CÓRDOBA (QUINDIO)                      | 88.937.290    |
| 63272   | ASIGNACIÓN PARA LA INVERSIÓN LOCAL - AMBIENTE Y DESARROLLO SOSTENIBLE MUNICIPIO DE FILANDIA (QUINDIO)                     | 113.414.313   |
| 63302   | ASIGNACIÓN PARA LA INVERSIÓN LOCAL - AMBIENTE Y DESARROLLO SOSTENIBLE MUNICIPIO DE GÉNOVA (QUINDIO)                       | 107.786.826   |
| 63401   | ASIGNACIÓN PARA LA INVERSIÓN LOCAL - AMBIENTE Y DESARROLLO SOSTENIBLE MUNICIPIO DE LA TEBAIDA (QUINDIO)                   | 254.936.006   |
| 63470   | ASIGNACIÓN PARA LA INVERSIÓN LOCAL - AMBIENTE Y DESARROLLO SOSTENIBLE MUNICIPIO DE MONTENEGRO (QUINDIO)                   | 240.399.266   |
| 63548   | ASIGNACIÓN PARA LA INVERSIÓN LOCAL - AMBIENTE Y DESARROLLO SOSTENIBLE MUNICIPIO DE PIJAO (QUINDIO)                        | 77.769.557    |
| 63594   | ASIGNACIÓN PARA LA INVERSIÓN LOCAL - AMBIENTE Y DESARROLLO SOSTENIBLE MUNICIPIO DE QUIMBAYA (QUINDIO)                     | 213.968.629   |
| 63690   | ASIGNACIÓN PARA LA INVERSIÓN LOCAL - AMBIENTE Y DESARROLLO SOSTENIBLE MUNICIPIO DE SALENTO (QUINDIO)                      | 79.919.751    |
| 66      | RISARALDA   | 2.484.333.102 |
| 66045   | ASIGNACIÓN PARA LA INVERSIÓN LOCAL - AMBIENTE Y DESARROLLO SOSTENIBLE MUNICIPIO DE APÍA (RISARALDA)                       | 156.464.554   |
| 66075   | ASIGNACIÓN PARA LA INVERSIÓN LOCAL - AMBIENTE Y DESARROLLO SOSTENIBLE MUNICIPIO DE BALBOA (RISARALDA)                     | 92.260.621    |
| 66088   | ASIGNACIÓN PARA LA INVERSIÓN LOCAL - AMBIENTE Y DESARROLLO SOSTENIBLE MUNICIPIO DE BELÉN DE UMBRÍA (RISARALDA)            | 191.524.968   |
| 66318   | ASIGNACIÓN PARA LA INVERSIÓN LOCAL - AMBIENTE Y DESARROLLO SOSTENIBLE MUNICIPIO DE GUÁTICA (RISARALDA)                    | 136.541.014   |
| 66383   | ASIGNACIÓN PARA LA INVERSIÓN LOCAL - AMBIENTE Y DESARROLLO SOSTENIBLE MUNICIPIO DE LA CELIA (RISARALDA)                   | 110.557.387   |
| 66400   | ASIGNACIÓN PARA LA INVERSIÓN LOCAL - AMBIENTE Y DESARROLLO SOSTENIBLE MUNICIPIO DE LA VIRGINIA (RISARALDA)                | 208.853.938   |

PROYECTO DE LEY No

"POR LA CUAL SE DECRETA EL PRESUPUESTO DEL SISTEMA GENERAL DE REGALÍAS  
PARA EL BIENIO DEL 1° DE ENERO DE 2021 AL 31 DE DICIEMBRE DE 2022"

ANEXO No. 4 ASIGNACIÓN PARA LA INVERSIÓN LOCAL - AMBIENTE Y DESARROLLO SOSTENIBLE

| SECCIÓN | ENTIDAD  | VALOR          |
|---------|--|----------------|
| 66440   | ASIGNACIÓN PARA LA INVERSIÓN LOCAL - AMBIENTE Y DESARROLLO SOSTENIBLE MUNICIPIO DE MARSELLA (RISARALDA)            | 189.192.607    |
| 66456   | ASIGNACIÓN PARA LA INVERSIÓN LOCAL - AMBIENTE Y DESARROLLO SOSTENIBLE MUNICIPIO DE MISTRATÓ (RISARALDA)            | 323.192.674    |
| 66572   | ASIGNACIÓN PARA LA INVERSIÓN LOCAL - AMBIENTE Y DESARROLLO SOSTENIBLE MUNICIPIO DE PUEBLO RICO (RISARALDA)         | 379.204.920    |
| 66594   | ASIGNACIÓN PARA LA INVERSIÓN LOCAL - AMBIENTE Y DESARROLLO SOSTENIBLE MUNICIPIO DE QUINCHÍA (RISARALDA)            | 247.135.370    |
| 66682   | ASIGNACIÓN PARA LA INVERSIÓN LOCAL - AMBIENTE Y DESARROLLO SOSTENIBLE MUNICIPIO DE SANTA ROSA DE CABAL (RISARALDA) | 313.384.452    |
| 66687   | ASIGNACIÓN PARA LA INVERSIÓN LOCAL - AMBIENTE Y DESARROLLO SOSTENIBLE MUNICIPIO DE SANTUARIO (RISARALDA)           | 136.020.598    |
| 68      | SANTANDER  | 10.962.824.103 |
| 68013   | ASIGNACIÓN PARA LA INVERSIÓN LOCAL - AMBIENTE Y DESARROLLO SOSTENIBLE MUNICIPIO DE AGUADA (SANTANDER)              | 75.627.788     |
| 68020   | ASIGNACIÓN PARA LA INVERSIÓN LOCAL - AMBIENTE Y DESARROLLO SOSTENIBLE MUNICIPIO DE ALBANIA (SANTANDER)             | 103.843.893    |
| 68051   | ASIGNACIÓN PARA LA INVERSIÓN LOCAL - AMBIENTE Y DESARROLLO SOSTENIBLE MUNICIPIO DE ARATOCA (SANTANDER)             | 157.706.735    |
| 68077   | ASIGNACIÓN PARA LA INVERSIÓN LOCAL - AMBIENTE Y DESARROLLO SOSTENIBLE MUNICIPIO DE BARBOSA (SANTANDER)             | 180.789.959    |
| 68079   | ASIGNACIÓN PARA LA INVERSIÓN LOCAL - AMBIENTE Y DESARROLLO SOSTENIBLE MUNICIPIO DE BARICHARA (SANTANDER)           | 121.384.776    |
| 68092   | ASIGNACIÓN PARA LA INVERSIÓN LOCAL - AMBIENTE Y DESARROLLO SOSTENIBLE MUNICIPIO DE BETULIA (SANTANDER)             | 144.177.857    |
| 68101   | ASIGNACIÓN PARA LA INVERSIÓN LOCAL - AMBIENTE Y DESARROLLO SOSTENIBLE MUNICIPIO DE BOLÍVAR (SANTANDER)             | 203.843.209    |
| 68121   | ASIGNACIÓN PARA LA INVERSIÓN LOCAL - AMBIENTE Y DESARROLLO SOSTENIBLE MUNICIPIO DE CABRERA (SANTANDER)             | 68.209.829     |
| 68132   | ASIGNACIÓN PARA LA INVERSIÓN LOCAL - AMBIENTE Y DESARROLLO SOSTENIBLE MUNICIPIO DE CALIFORNIA (SANTANDER)          | 47.927.002     |
| 68147   | ASIGNACIÓN PARA LA INVERSIÓN LOCAL - AMBIENTE Y DESARROLLO SOSTENIBLE MUNICIPIO DE CAPITANEJO (SANTANDER)          | 116.836.008    |
| 68152   | ASIGNACIÓN PARA LA INVERSIÓN LOCAL - AMBIENTE Y DESARROLLO SOSTENIBLE MUNICIPIO DE CARCASÍ (SANTANDER)             | 144.357.629    |
| 68160   | ASIGNACIÓN PARA LA INVERSIÓN LOCAL - AMBIENTE Y DESARROLLO SOSTENIBLE MUNICIPIO DE CEPITÁ (SANTANDER)              | 68.111.928     |
| 68162   | ASIGNACIÓN PARA LA INVERSIÓN LOCAL - AMBIENTE Y DESARROLLO SOSTENIBLE MUNICIPIO DE CERRITO (SANTANDER)             | 125.350.585    |
| 68167   | ASIGNACIÓN PARA LA INVERSIÓN LOCAL - AMBIENTE Y DESARROLLO SOSTENIBLE MUNICIPIO DE CHARALÁ (SANTANDER)             | 108.936.628    |
| 68169   | ASIGNACIÓN PARA LA INVERSIÓN LOCAL - AMBIENTE Y DESARROLLO SOSTENIBLE MUNICIPIO DE CHARTA (SANTANDER)              | 66.517.029     |
| 68176   | ASIGNACIÓN PARA LA INVERSIÓN LOCAL - AMBIENTE Y DESARROLLO SOSTENIBLE MUNICIPIO DE CHIMA (SANTANDER)               | 99.105.917     |
| 68179   | ASIGNACIÓN PARA LA INVERSIÓN LOCAL - AMBIENTE Y DESARROLLO SOSTENIBLE MUNICIPIO DE CHIPATÁ (SANTANDER)             | 108.862.622    |
| 68190   | ASIGNACIÓN PARA LA INVERSIÓN LOCAL - AMBIENTE Y DESARROLLO SOSTENIBLE MUNICIPIO DE CIMITARRA (SANTANDER)           | 491.345.184    |
| 68207   | ASIGNACIÓN PARA LA INVERSIÓN LOCAL - AMBIENTE Y DESARROLLO SOSTENIBLE MUNICIPIO DE CONCEPCIÓN (SANTANDER)          | 112.815.673    |
| 68209   | ASIGNACIÓN PARA LA INVERSIÓN LOCAL - AMBIENTE Y DESARROLLO SOSTENIBLE MUNICIPIO DE CONFINES (SANTANDER)            | 73.270.121     |

PROYECTO DE LEY No

"POR LA CUAL SE DECRETA EL PRESUPUESTO DEL SISTEMA GENERAL DE REGALÍAS  
PARA EL BIENIO DEL 1° DE ENERO DE 2021 AL 31 DE DICIEMBRE DE 2022"

ANEXO No. 4 ASIGNACIÓN PARA LA INVERSIÓN LOCAL - AMBIENTE Y DESARROLLO SOSTENIBLE

| SECCIÓN | ENTIDAD   | VALOR       |
|---------|---|-------------|
| 68211   | ASIGNACIÓN PARA LA INVERSIÓN LOCAL - AMBIENTE Y DESARROLLO SOSTENIBLE MUNICIPIO DE CONTRATACIÓN (SANTANDER)         | 68.260.424  |
| 68217   | ASIGNACIÓN PARA LA INVERSIÓN LOCAL - AMBIENTE Y DESARROLLO SOSTENIBLE MUNICIPIO DE COROMORO (SANTANDER)             | 133.993.035 |
| 68229   | ASIGNACIÓN PARA LA INVERSIÓN LOCAL - AMBIENTE Y DESARROLLO SOSTENIBLE MUNICIPIO DE CURITÍ (SANTANDER)               | 152.792.867 |
| 68235   | ASIGNACIÓN PARA LA INVERSIÓN LOCAL - AMBIENTE Y DESARROLLO SOSTENIBLE MUNICIPIO DE EL CARMEN DE CHUCURÍ (SANTANDER) | 365.062.831 |
| 68245   | ASIGNACIÓN PARA LA INVERSIÓN LOCAL - AMBIENTE Y DESARROLLO SOSTENIBLE MUNICIPIO DE EL GUACAMAYO (SANTANDER)         | 57.660.830  |
| 68250   | ASIGNACIÓN PARA LA INVERSIÓN LOCAL - AMBIENTE Y DESARROLLO SOSTENIBLE MUNICIPIO DE EL PEÑÓN (SANTANDER)             | 176.022.988 |
| 68255   | ASIGNACIÓN PARA LA INVERSIÓN LOCAL - AMBIENTE Y DESARROLLO SOSTENIBLE MUNICIPIO DE EL PLAYÓN (SANTANDER)            | 232.394.239 |
| 68264   | ASIGNACIÓN PARA LA INVERSIÓN LOCAL - AMBIENTE Y DESARROLLO SOSTENIBLE MUNICIPIO DE ENCINO (SANTANDER)               | 64.316.766  |
| 68266   | ASIGNACIÓN PARA LA INVERSIÓN LOCAL - AMBIENTE Y DESARROLLO SOSTENIBLE MUNICIPIO DE ENCISO (SANTANDER)               | 110.041.465 |
| 68271   | ASIGNACIÓN PARA LA INVERSIÓN LOCAL - AMBIENTE Y DESARROLLO SOSTENIBLE MUNICIPIO DE FLORIÁN (SANTANDER)              | 174.888.402 |
| 68296   | ASIGNACIÓN PARA LA INVERSIÓN LOCAL - AMBIENTE Y DESARROLLO SOSTENIBLE MUNICIPIO DE GALÁN (SANTANDER)                | 96.314.704  |
| 68298   | ASIGNACIÓN PARA LA INVERSIÓN LOCAL - AMBIENTE Y DESARROLLO SOSTENIBLE MUNICIPIO DE GAMBITA (SANTANDER)              | 128.311.631 |
| 68318   | ASIGNACIÓN PARA LA INVERSIÓN LOCAL - AMBIENTE Y DESARROLLO SOSTENIBLE MUNICIPIO DE GUACA (SANTANDER)                | 128.893.390 |
| 68320   | ASIGNACIÓN PARA LA INVERSIÓN LOCAL - AMBIENTE Y DESARROLLO SOSTENIBLE MUNICIPIO DE GUADALUPE (SANTANDER)            | 98.308.653  |
| 68322   | ASIGNACIÓN PARA LA INVERSIÓN LOCAL - AMBIENTE Y DESARROLLO SOSTENIBLE MUNICIPIO DE GUAPOTÁ (SANTANDER)              | 72.492.200  |
| 68324   | ASIGNACIÓN PARA LA INVERSIÓN LOCAL - AMBIENTE Y DESARROLLO SOSTENIBLE MUNICIPIO DE GUAVATÁ (SANTANDER)              | 93.572.139  |
| 68327   | ASIGNACIÓN PARA LA INVERSIÓN LOCAL - AMBIENTE Y DESARROLLO SOSTENIBLE MUNICIPIO DE GÜEPSA (SANTANDER)               | 89.423.726  |
| 68344   | ASIGNACIÓN PARA LA INVERSIÓN LOCAL - AMBIENTE Y DESARROLLO SOSTENIBLE MUNICIPIO DE HATO (SANTANDER)                 | 89.950.941  |
| 68368   | ASIGNACIÓN PARA LA INVERSIÓN LOCAL - AMBIENTE Y DESARROLLO SOSTENIBLE MUNICIPIO DE JESÚS MARÍA (SANTANDER)          | 82.286.912  |
| 68370   | ASIGNACIÓN PARA LA INVERSIÓN LOCAL - AMBIENTE Y DESARROLLO SOSTENIBLE MUNICIPIO DE JORDÁN (SANTANDER)               | 85.567.270  |
| 68377   | ASIGNACIÓN PARA LA INVERSIÓN LOCAL - AMBIENTE Y DESARROLLO SOSTENIBLE MUNICIPIO DE LA BELLEZA (SANTANDER)           | 108.914.811 |
| 68385   | ASIGNACIÓN PARA LA INVERSIÓN LOCAL - AMBIENTE Y DESARROLLO SOSTENIBLE MUNICIPIO DE LANDÁZURI (SANTANDER)            | 158.729.898 |
| 68397   | ASIGNACIÓN PARA LA INVERSIÓN LOCAL - AMBIENTE Y DESARROLLO SOSTENIBLE MUNICIPIO DE LA PAZ (SANTANDER)               | 73.869.214  |
| 68406   | ASIGNACIÓN PARA LA INVERSIÓN LOCAL - AMBIENTE Y DESARROLLO SOSTENIBLE MUNICIPIO DE LEBRÍJA (SANTANDER)              | 254.999.541 |
| 68418   | ASIGNACIÓN PARA LA INVERSIÓN LOCAL - AMBIENTE Y DESARROLLO SOSTENIBLE MUNICIPIO DE LOS SANTOS (SANTANDER)           | 203.121.684 |
| 68425   | ASIGNACIÓN PARA LA INVERSIÓN LOCAL - AMBIENTE Y DESARROLLO SOSTENIBLE MUNICIPIO DE MACARAVITA (SANTANDER)           | 100.653.575 |
| 68432   | ASIGNACIÓN PARA LA INVERSIÓN LOCAL - AMBIENTE Y DESARROLLO SOSTENIBLE MUNICIPIO DE MÁLAGA (SANTANDER)               | 141.545.789 |

PROYECTO DE LEY No

"POR LA CUAL SE DECRETA EL PRESUPUESTO DEL SISTEMA GENERAL DE REGALÍAS  
PARA EL BIENIO DEL 1° DE ENERO DE 2021 AL 31 DE DICIEMBRE DE 2022"

ANEXO No. 4 ASIGNACIÓN PARA LA INVERSIÓN LOCAL - AMBIENTE Y DESARROLLO SOSTENIBLE

| SECCIÓN | ENTIDAD   | VALOR       |
|---------|---|-------------|
| 68444   | ASIGNACIÓN PARA LA INVERSIÓN LOCAL - AMBIENTE Y DESARROLLO SOSTENIBLE MUNICIPIO DE MATANZA (SANTANDER)                | 102.658.798 |
| 68464   | ASIGNACIÓN PARA LA INVERSIÓN LOCAL - AMBIENTE Y DESARROLLO SOSTENIBLE MUNICIPIO DE MOGOTES (SANTANDER)                | 177.371.683 |
| 68468   | ASIGNACIÓN PARA LA INVERSIÓN LOCAL - AMBIENTE Y DESARROLLO SOSTENIBLE MUNICIPIO DE MOLAGAVITA (SANTANDER)             | 140.050.360 |
| 68498   | ASIGNACIÓN PARA LA INVERSIÓN LOCAL - AMBIENTE Y DESARROLLO SOSTENIBLE MUNICIPIO DE OCAMONTE (SANTANDER)               | 100.008.886 |
| 68500   | ASIGNACIÓN PARA LA INVERSIÓN LOCAL - AMBIENTE Y DESARROLLO SOSTENIBLE MUNICIPIO DE OIBA (SANTANDER)                   | 132.450.910 |
| 68502   | ASIGNACIÓN PARA LA INVERSIÓN LOCAL - AMBIENTE Y DESARROLLO SOSTENIBLE MUNICIPIO DE ONZAGA (SANTANDER)                 | 137.589.145 |
| 68522   | ASIGNACIÓN PARA LA INVERSIÓN LOCAL - AMBIENTE Y DESARROLLO SOSTENIBLE MUNICIPIO DE PALMAR (SANTANDER)                 | 62.777.350  |
| 68524   | ASIGNACIÓN PARA LA INVERSIÓN LOCAL - AMBIENTE Y DESARROLLO SOSTENIBLE MUNICIPIO DE PALMAS DEL SOCORRO (SANTANDER)     | 72.919.669  |
| 68533   | ASIGNACIÓN PARA LA INVERSIÓN LOCAL - AMBIENTE Y DESARROLLO SOSTENIBLE MUNICIPIO DE PÁRAMO (SANTANDER)                 | 84.158.822  |
| 68549   | ASIGNACIÓN PARA LA INVERSIÓN LOCAL - AMBIENTE Y DESARROLLO SOSTENIBLE MUNICIPIO DE PINCHOTE (SANTANDER)               | 71.466.225  |
| 68572   | ASIGNACIÓN PARA LA INVERSIÓN LOCAL - AMBIENTE Y DESARROLLO SOSTENIBLE MUNICIPIO DE PUENTE NACIONAL (SANTANDER)        | 113.695.925 |
| 68573   | ASIGNACIÓN PARA LA INVERSIÓN LOCAL - AMBIENTE Y DESARROLLO SOSTENIBLE MUNICIPIO DE PUERTO PARRA (SANTANDER)           | 145.291.951 |
| 68575   | ASIGNACIÓN PARA LA INVERSIÓN LOCAL - AMBIENTE Y DESARROLLO SOSTENIBLE MUNICIPIO DE PUERTO WILCHES (SANTANDER)         | 366.406.469 |
| 68615   | ASIGNACIÓN PARA LA INVERSIÓN LOCAL - AMBIENTE Y DESARROLLO SOSTENIBLE MUNICIPIO DE RIONEGRO (SANTANDER)               | 255.530.771 |
| 68655   | ASIGNACIÓN PARA LA INVERSIÓN LOCAL - AMBIENTE Y DESARROLLO SOSTENIBLE MUNICIPIO DE SABANA DE TORRES (SANTANDER)       | 284.646.174 |
| 68669   | ASIGNACIÓN PARA LA INVERSIÓN LOCAL - AMBIENTE Y DESARROLLO SOSTENIBLE MUNICIPIO DE SAN ANDRÉS (SANTANDER)             | 124.626.429 |
| 68673   | ASIGNACIÓN PARA LA INVERSIÓN LOCAL - AMBIENTE Y DESARROLLO SOSTENIBLE MUNICIPIO DE SAN BENITO (SANTANDER)             | 76.074.426  |
| 68679   | ASIGNACIÓN PARA LA INVERSIÓN LOCAL - AMBIENTE Y DESARROLLO SOSTENIBLE MUNICIPIO DE SAN GIL (SANTANDER)                | 190.875.244 |
| 68682   | ASIGNACIÓN PARA LA INVERSIÓN LOCAL - AMBIENTE Y DESARROLLO SOSTENIBLE MUNICIPIO DE SAN JOAQUÍN (SANTANDER)            | 71.705.668  |
| 68684   | ASIGNACIÓN PARA LA INVERSIÓN LOCAL - AMBIENTE Y DESARROLLO SOSTENIBLE MUNICIPIO DE SAN JOSÉ DE MIRANDA (SANTANDER)    | 141.299.344 |
| 68686   | ASIGNACIÓN PARA LA INVERSIÓN LOCAL - AMBIENTE Y DESARROLLO SOSTENIBLE MUNICIPIO DE SAN MIGUEL (SANTANDER)             | 90.665.238  |
| 68689   | ASIGNACIÓN PARA LA INVERSIÓN LOCAL - AMBIENTE Y DESARROLLO SOSTENIBLE MUNICIPIO DE SAN VICENTE DE CHUCURÍ (SANTANDER) | 290.784.125 |
| 68705   | ASIGNACIÓN PARA LA INVERSIÓN LOCAL - AMBIENTE Y DESARROLLO SOSTENIBLE MUNICIPIO DE SANTA BÁRBARA (SANTANDER)          | 85.287.842  |
| 68720   | ASIGNACIÓN PARA LA INVERSIÓN LOCAL - AMBIENTE Y DESARROLLO SOSTENIBLE MUNICIPIO DE SANTA HELENA DEL OPÓN (SANTANDER)  | 118.373.225 |
| 68745   | ASIGNACIÓN PARA LA INVERSIÓN LOCAL - AMBIENTE Y DESARROLLO SOSTENIBLE MUNICIPIO DE SIMACOTA (SANTANDER)               | 192.119.838 |
| 68755   | ASIGNACIÓN PARA LA INVERSIÓN LOCAL - AMBIENTE Y DESARROLLO SOSTENIBLE MUNICIPIO DE SOCORRO (SANTANDER)                | 170.344.189 |
| 68770   | ASIGNACIÓN PARA LA INVERSIÓN LOCAL - AMBIENTE Y DESARROLLO SOSTENIBLE MUNICIPIO DE SUAITA (SANTANDER)                 | 136.786.951 |

PROYECTO DE LEY No

"POR LA CUAL SE DECRETA EL PRESUPUESTO DEL SISTEMA GENERAL DE REGALÍAS  
PARA EL BIENIO DEL 1° DE ENERO DE 2021 AL 31 DE DICIEMBRE DE 2022"

ANEXO No. 4 ASIGNACIÓN PARA LA INVERSIÓN LOCAL - AMBIENTE Y DESARROLLO SOSTENIBLE

| SECCIÓN | ENTIDAD  | VALOR          |
|---------|--|----------------|
| 68773   | ASIGNACIÓN PARA LA INVERSIÓN LOCAL - AMBIENTE Y DESARROLLO SOSTENIBLE MUNICIPIO DE SUCRE (SANTANDER)             | 125.456.630    |
| 68780   | ASIGNACIÓN PARA LA INVERSIÓN LOCAL - AMBIENTE Y DESARROLLO SOSTENIBLE MUNICIPIO DE SURATÁ (SANTANDER)            | 109.278.565    |
| 68820   | ASIGNACIÓN PARA LA INVERSIÓN LOCAL - AMBIENTE Y DESARROLLO SOSTENIBLE MUNICIPIO DE TONA (SANTANDER)              | 120.517.762    |
| 68855   | ASIGNACIÓN PARA LA INVERSIÓN LOCAL - AMBIENTE Y DESARROLLO SOSTENIBLE MUNICIPIO DE VALLE DE SAN JOSÉ (SANTANDER) | 86.108.410     |
| 68861   | ASIGNACIÓN PARA LA INVERSIÓN LOCAL - AMBIENTE Y DESARROLLO SOSTENIBLE MUNICIPIO DE VÉLEZ (SANTANDER)             | 184.562.482    |
| 68867   | ASIGNACIÓN PARA LA INVERSIÓN LOCAL - AMBIENTE Y DESARROLLO SOSTENIBLE MUNICIPIO DE VETAS (SANTANDER)             | 55.493.835     |
| 68872   | ASIGNACIÓN PARA LA INVERSIÓN LOCAL - AMBIENTE Y DESARROLLO SOSTENIBLE MUNICIPIO DE VILLANUEVA (SANTANDER)        | 98.192.432     |
| 68895   | ASIGNACIÓN PARA LA INVERSIÓN LOCAL - AMBIENTE Y DESARROLLO SOSTENIBLE MUNICIPIO DE ZAPATOCA (SANTANDER)          | 85.838.032     |
| 70      | SUCRE  | 11.568.168.028 |
| 70001   | ASIGNACIÓN PARA LA INVERSIÓN LOCAL - AMBIENTE Y DESARROLLO SOSTENIBLE MUNICIPIO DE SINCELEJO (SUCRE)             | 2.861.861.581  |
| 70110   | ASIGNACIÓN PARA LA INVERSIÓN LOCAL - AMBIENTE Y DESARROLLO SOSTENIBLE MUNICIPIO DE BUENAVISTA (SUCRE)            | 251.399.632    |
| 70124   | ASIGNACIÓN PARA LA INVERSIÓN LOCAL - AMBIENTE Y DESARROLLO SOSTENIBLE MUNICIPIO DE CAIMITO (SUCRE)               | 268.845.511    |
| 70204   | ASIGNACIÓN PARA LA INVERSIÓN LOCAL - AMBIENTE Y DESARROLLO SOSTENIBLE MUNICIPIO DE COLOSO (SUCRE)                | 312.655.186    |
| 70215   | ASIGNACIÓN PARA LA INVERSIÓN LOCAL - AMBIENTE Y DESARROLLO SOSTENIBLE MUNICIPIO DE COROZAL (SUCRE)               | 628.609.735    |
| 70221   | ASIGNACIÓN PARA LA INVERSIÓN LOCAL - AMBIENTE Y DESARROLLO SOSTENIBLE MUNICIPIO DE COVEÑAS (SUCRE)               | 269.015.280    |
| 70230   | ASIGNACIÓN PARA LA INVERSIÓN LOCAL - AMBIENTE Y DESARROLLO SOSTENIBLE MUNICIPIO DE CHALÁN (SUCRE)                | 239.898.169    |
| 70233   | ASIGNACIÓN PARA LA INVERSIÓN LOCAL - AMBIENTE Y DESARROLLO SOSTENIBLE MUNICIPIO DE EL ROBLE (SUCRE)              | 239.769.551    |
| 70235   | ASIGNACIÓN PARA LA INVERSIÓN LOCAL - AMBIENTE Y DESARROLLO SOSTENIBLE MUNICIPIO DE GALERAS (SUCRE)               | 280.291.009    |
| 70265   | ASIGNACIÓN PARA LA INVERSIÓN LOCAL - AMBIENTE Y DESARROLLO SOSTENIBLE MUNICIPIO DE GUARANDA (SUCRE)              | 409.743.067    |
| 70400   | ASIGNACIÓN PARA LA INVERSIÓN LOCAL - AMBIENTE Y DESARROLLO SOSTENIBLE MUNICIPIO DE LA UNIÓN (SUCRE)              | 254.432.079    |
| 70418   | ASIGNACIÓN PARA LA INVERSIÓN LOCAL - AMBIENTE Y DESARROLLO SOSTENIBLE MUNICIPIO DE LOS PALMITOS (SUCRE)          | 253.996.702    |
| 70429   | ASIGNACIÓN PARA LA INVERSIÓN LOCAL - AMBIENTE Y DESARROLLO SOSTENIBLE MUNICIPIO DE MAJAGUAL (SUCRE)              | 510.257.026    |
| 70473   | ASIGNACIÓN PARA LA INVERSIÓN LOCAL - AMBIENTE Y DESARROLLO SOSTENIBLE MUNICIPIO DE MORROA (SUCRE)                | 250.824.120    |
| 70508   | ASIGNACIÓN PARA LA INVERSIÓN LOCAL - AMBIENTE Y DESARROLLO SOSTENIBLE MUNICIPIO DE OVEJAS (SUCRE)                | 297.720.454    |
| 70523   | ASIGNACIÓN PARA LA INVERSIÓN LOCAL - AMBIENTE Y DESARROLLO SOSTENIBLE MUNICIPIO DE PALMITO (SUCRE)               | 321.292.227    |
| 70670   | ASIGNACIÓN PARA LA INVERSIÓN LOCAL - AMBIENTE Y DESARROLLO SOSTENIBLE MUNICIPIO DE SAMPUÉS (SUCRE)               | 492.100.327    |
| 70678   | ASIGNACIÓN PARA LA INVERSIÓN LOCAL - AMBIENTE Y DESARROLLO SOSTENIBLE MUNICIPIO DE SAN BENITO ABAD (SUCRE)       | 372.170.026    |

PROYECTO DE LEY No

"POR LA CUAL SE DECRETA EL PRESUPUESTO DEL SISTEMA GENERAL DE REGALÍAS  
PARA EL BIENIO DEL 1° DE ENERO DE 2021 AL 31 DE DICIEMBRE DE 2022"

ANEXO No. 4 ASIGNACIÓN PARA LA INVERSIÓN LOCAL - AMBIENTE Y DESARROLLO SOSTENIBLE

| SECCIÓN | ENTIDAD  | VALOR         |
|---------|--|---------------|
| 70702   | ASIGNACIÓN PARA LA INVERSIÓN LOCAL - AMBIENTE Y DESARROLLO SOSTENIBLE MUNICIPIO DE SAN JUAN DE BETULIA (SUCRE) | 224.337.102   |
| 70708   | ASIGNACIÓN PARA LA INVERSIÓN LOCAL - AMBIENTE Y DESARROLLO SOSTENIBLE MUNICIPIO DE SAN MARCOS (SUCRE)          | 590.203.759   |
| 70713   | ASIGNACIÓN PARA LA INVERSIÓN LOCAL - AMBIENTE Y DESARROLLO SOSTENIBLE MUNICIPIO DE SAN ONOFRE (SUCRE)          | 510.707.357   |
| 70717   | ASIGNACIÓN PARA LA INVERSIÓN LOCAL - AMBIENTE Y DESARROLLO SOSTENIBLE MUNICIPIO DE SAN PEDRO (SUCRE)           | 279.210.646   |
| 70742   | ASIGNACIÓN PARA LA INVERSIÓN LOCAL - AMBIENTE Y DESARROLLO SOSTENIBLE MUNICIPIO DE SAN LUIS DE SINCÉ (SUCRE)   | 346.426.759   |
| 70771   | ASIGNACIÓN PARA LA INVERSIÓN LOCAL - AMBIENTE Y DESARROLLO SOSTENIBLE MUNICIPIO DE SUCRE (SUCRE)               | 449.452.354   |
| 70820   | ASIGNACIÓN PARA LA INVERSIÓN LOCAL - AMBIENTE Y DESARROLLO SOSTENIBLE MUNICIPIO DE SANTIAGO DE TOLÚ (SUCRE)    | 351.918.651   |
| 70823   | ASIGNACIÓN PARA LA INVERSIÓN LOCAL - AMBIENTE Y DESARROLLO SOSTENIBLE MUNICIPIO DE TOLÚ VIEJO (SUCRE)          | 301.029.718   |
| 73      | TOLIMA   | 8.258.360.601 |
| 73024   | ASIGNACIÓN PARA LA INVERSIÓN LOCAL - AMBIENTE Y DESARROLLO SOSTENIBLE MUNICIPIO DE ALPUJARRA (TOLIMA)          | 89.541.847    |
| 73026   | ASIGNACIÓN PARA LA INVERSIÓN LOCAL - AMBIENTE Y DESARROLLO SOSTENIBLE MUNICIPIO DE ALVARADO (TOLIMA)           | 127.899.222   |
| 73030   | ASIGNACIÓN PARA LA INVERSIÓN LOCAL - AMBIENTE Y DESARROLLO SOSTENIBLE MUNICIPIO DE AMBALEMA (TOLIMA)           | 124.937.411   |
| 73043   | ASIGNACIÓN PARA LA INVERSIÓN LOCAL - AMBIENTE Y DESARROLLO SOSTENIBLE MUNICIPIO DE ANZOÁTEGUI (TOLIMA)         | 189.560.312   |
| 73055   | ASIGNACIÓN PARA LA INVERSIÓN LOCAL - AMBIENTE Y DESARROLLO SOSTENIBLE MUNICIPIO DE ARMERO (TOLIMA)             | 151.767.632   |
| 73067   | ASIGNACIÓN PARA LA INVERSIÓN LOCAL - AMBIENTE Y DESARROLLO SOSTENIBLE MUNICIPIO DE ATACO (TOLIMA)              | 302.056.665   |
| 73124   | ASIGNACIÓN PARA LA INVERSIÓN LOCAL - AMBIENTE Y DESARROLLO SOSTENIBLE MUNICIPIO DE CAJAMARCA (TOLIMA)          | 165.966.171   |
| 73148   | ASIGNACIÓN PARA LA INVERSIÓN LOCAL - AMBIENTE Y DESARROLLO SOSTENIBLE MUNICIPIO DE CARMEN DE APICALÁ (TOLIMA)  | 104.440.543   |
| 73152   | ASIGNACIÓN PARA LA INVERSIÓN LOCAL - AMBIENTE Y DESARROLLO SOSTENIBLE MUNICIPIO DE CASABIANCA (TOLIMA)         | 116.163.572   |
| 73168   | ASIGNACIÓN PARA LA INVERSIÓN LOCAL - AMBIENTE Y DESARROLLO SOSTENIBLE MUNICIPIO DE CHAPARRAL (TOLIMA)          | 463.676.964   |
| 73200   | ASIGNACIÓN PARA LA INVERSIÓN LOCAL - AMBIENTE Y DESARROLLO SOSTENIBLE MUNICIPIO DE COELLO (TOLIMA)             | 133.695.822   |
| 73217   | ASIGNACIÓN PARA LA INVERSIÓN LOCAL - AMBIENTE Y DESARROLLO SOSTENIBLE MUNICIPIO DE COYAIMA (TOLIMA)            | 337.135.825   |
| 73226   | ASIGNACIÓN PARA LA INVERSIÓN LOCAL - AMBIENTE Y DESARROLLO SOSTENIBLE MUNICIPIO DE CUNDAY (TOLIMA)             | 150.310.024   |
| 73236   | ASIGNACIÓN PARA LA INVERSIÓN LOCAL - AMBIENTE Y DESARROLLO SOSTENIBLE MUNICIPIO DE DOLORES (TOLIMA)            | 145.413.522   |
| 73270   | ASIGNACIÓN PARA LA INVERSIÓN LOCAL - AMBIENTE Y DESARROLLO SOSTENIBLE MUNICIPIO DE FALAN (TOLIMA)              | 142.556.255   |
| 73275   | ASIGNACIÓN PARA LA INVERSIÓN LOCAL - AMBIENTE Y DESARROLLO SOSTENIBLE MUNICIPIO DE FLANDES (TOLIMA)            | 189.699.390   |
| 73283   | ASIGNACIÓN PARA LA INVERSIÓN LOCAL - AMBIENTE Y DESARROLLO SOSTENIBLE MUNICIPIO DE FRESNO (TOLIMA)             | 212.746.987   |
| 73319   | ASIGNACIÓN PARA LA INVERSIÓN LOCAL - AMBIENTE Y DESARROLLO SOSTENIBLE MUNICIPIO DE GUAMO (TOLIMA)              | 235.934.523   |

PROYECTO DE LEY No

"POR LA CUAL SE DECRETA EL PRESUPUESTO DEL SISTEMA GENERAL DE REGALÍAS  
PARA EL BIENIO DEL 1° DE ENERO DE 2021 AL 31 DE DICIEMBRE DE 2022"

ANEXO No. 4 ASIGNACIÓN PARA LA INVERSIÓN LOCAL - AMBIENTE Y DESARROLLO SOSTENIBLE

| SECCIÓN | ENTIDAD   | VALOR       |
|---------|---|-------------|
| 73347   | ASIGNACIÓN PARA LA INVERSIÓN LOCAL - AMBIENTE Y DESARROLLO SOSTENIBLE MUNICIPIO DE HERVEO (TOLIMA)            | 126.896.130 |
| 73349   | ASIGNACIÓN PARA LA INVERSIÓN LOCAL - AMBIENTE Y DESARROLLO SOSTENIBLE MUNICIPIO DE HONDA (TOLIMA)             | 161.744.145 |
| 73352   | ASIGNACIÓN PARA LA INVERSIÓN LOCAL - AMBIENTE Y DESARROLLO SOSTENIBLE MUNICIPIO DE ICONONZO (TOLIMA)          | 140.243.643 |
| 73408   | ASIGNACIÓN PARA LA INVERSIÓN LOCAL - AMBIENTE Y DESARROLLO SOSTENIBLE MUNICIPIO DE LÉRIDA (TOLIMA)            | 170.769.037 |
| 73411   | ASIGNACIÓN PARA LA INVERSIÓN LOCAL - AMBIENTE Y DESARROLLO SOSTENIBLE MUNICIPIO DE LIBANO (TOLIMA)            | 258.286.190 |
| 73443   | ASIGNACIÓN PARA LA INVERSIÓN LOCAL - AMBIENTE Y DESARROLLO SOSTENIBLE MUNICIPIO DE MARIQUITA (TOLIMA)         | 211.906.404 |
| 73449   | ASIGNACIÓN PARA LA INVERSIÓN LOCAL - AMBIENTE Y DESARROLLO SOSTENIBLE MUNICIPIO DE MELGAR (TOLIMA)            | 197.331.696 |
| 73461   | ASIGNACIÓN PARA LA INVERSIÓN LOCAL - AMBIENTE Y DESARROLLO SOSTENIBLE MUNICIPIO DE MURILLO (TOLIMA)           | 97.193.927  |
| 73483   | ASIGNACIÓN PARA LA INVERSIÓN LOCAL - AMBIENTE Y DESARROLLO SOSTENIBLE MUNICIPIO DE NATAGAIMA (TOLIMA)         | 217.927.016 |
| 73504   | ASIGNACIÓN PARA LA INVERSIÓN LOCAL - AMBIENTE Y DESARROLLO SOSTENIBLE MUNICIPIO DE ORTEGA (TOLIMA)            | 329.886.805 |
| 73520   | ASIGNACIÓN PARA LA INVERSIÓN LOCAL - AMBIENTE Y DESARROLLO SOSTENIBLE MUNICIPIO DE PALOCABILDO (TOLIMA)       | 151.953.950 |
| 73547   | ASIGNACIÓN PARA LA INVERSIÓN LOCAL - AMBIENTE Y DESARROLLO SOSTENIBLE MUNICIPIO DE PIEDRAS (TOLIMA)           | 105.140.458 |
| 73555   | ASIGNACIÓN PARA LA INVERSIÓN LOCAL - AMBIENTE Y DESARROLLO SOSTENIBLE MUNICIPIO DE PLANADAS (TOLIMA)          | 315.383.564 |
| 73563   | ASIGNACIÓN PARA LA INVERSIÓN LOCAL - AMBIENTE Y DESARROLLO SOSTENIBLE MUNICIPIO DE PRADO (TOLIMA)             | 144.826.226 |
| 73585   | ASIGNACIÓN PARA LA INVERSIÓN LOCAL - AMBIENTE Y DESARROLLO SOSTENIBLE MUNICIPIO DE PURIFICACIÓN (TOLIMA)      | 228.256.612 |
| 73616   | ASIGNACIÓN PARA LA INVERSIÓN LOCAL - AMBIENTE Y DESARROLLO SOSTENIBLE MUNICIPIO DE RIOBLANCO (TOLIMA)         | 319.596.920 |
| 73622   | ASIGNACIÓN PARA LA INVERSIÓN LOCAL - AMBIENTE Y DESARROLLO SOSTENIBLE MUNICIPIO DE RONCESVALLES (TOLIMA)      | 116.538.140 |
| 73624   | ASIGNACIÓN PARA LA INVERSIÓN LOCAL - AMBIENTE Y DESARROLLO SOSTENIBLE MUNICIPIO DE ROVIRA (TOLIMA)            | 232.004.541 |
| 73671   | ASIGNACIÓN PARA LA INVERSIÓN LOCAL - AMBIENTE Y DESARROLLO SOSTENIBLE MUNICIPIO DE SALDAÑA (TOLIMA)           | 192.280.923 |
| 73675   | ASIGNACIÓN PARA LA INVERSIÓN LOCAL - AMBIENTE Y DESARROLLO SOSTENIBLE MUNICIPIO DE SAN ANTONIO (TOLIMA)       | 215.198.682 |
| 73678   | ASIGNACIÓN PARA LA INVERSIÓN LOCAL - AMBIENTE Y DESARROLLO SOSTENIBLE MUNICIPIO DE SAN LUIS (TOLIMA)          | 186.869.472 |
| 73686   | ASIGNACIÓN PARA LA INVERSIÓN LOCAL - AMBIENTE Y DESARROLLO SOSTENIBLE MUNICIPIO DE SANTA ISABEL (TOLIMA)      | 98.746.118  |
| 73770   | ASIGNACIÓN PARA LA INVERSIÓN LOCAL - AMBIENTE Y DESARROLLO SOSTENIBLE MUNICIPIO DE SUÁREZ (TOLIMA)            | 109.815.426 |
| 73854   | ASIGNACIÓN PARA LA INVERSIÓN LOCAL - AMBIENTE Y DESARROLLO SOSTENIBLE MUNICIPIO DE VALLE DE SAN JUAN (TOLIMA) | 116.460.867 |
| 73861   | ASIGNACIÓN PARA LA INVERSIÓN LOCAL - AMBIENTE Y DESARROLLO SOSTENIBLE MUNICIPIO DE VENADILLO (TOLIMA)         | 181.852.437 |
| 73870   | ASIGNACIÓN PARA LA INVERSIÓN LOCAL - AMBIENTE Y DESARROLLO SOSTENIBLE MUNICIPIO DE VILLAHERMOSA (TOLIMA)      | 129.723.839 |
| 73873   | ASIGNACIÓN PARA LA INVERSIÓN LOCAL - AMBIENTE Y DESARROLLO SOSTENIBLE MUNICIPIO DE VILLARRICA (TOLIMA)        | 118.024.743 |

**"POR LA CUAL SE DECRETA EL PRESUPUESTO DEL SISTEMA GENERAL DE REGALÍAS  
PARA EL BIENIO DEL 1º DE ENERO DE 2021 AL 31 DE DICIEMBRE DE 2022"**

| SECCIÓN | ENTIDAD   | VALOR         |
|---------|---|---------------|
| 76      | VALLE DEL CAUCA   | 9.733.707.856 |
| 76020   | ASIGNACIÓN PARA LA INVERSIÓN LOCAL - AMBIENTE Y DESARROLLO SOSTENIBLE MUNICIPIO DE ALCALÁ (VALLE DEL CAUCA)       | 177.351.458   |
| 76036   | ASIGNACIÓN PARA LA INVERSIÓN LOCAL - AMBIENTE Y DESARROLLO SOSTENIBLE MUNICIPIO DE ANDALUCÍA (VALLE DEL CAUCA)    | 131.538.302   |
| 76041   | ASIGNACIÓN PARA LA INVERSIÓN LOCAL - AMBIENTE Y DESARROLLO SOSTENIBLE MUNICIPIO DE ANSERMANUEVO (VALLE DEL CAUCA) | 169.426.575   |
| 76054   | ASIGNACIÓN PARA LA INVERSIÓN LOCAL - AMBIENTE Y DESARROLLO SOSTENIBLE MUNICIPIO DE ARGELIA (VALLE DEL CAUCA)      | 111.000.157   |
| 76100   | ASIGNACIÓN PARA LA INVERSIÓN LOCAL - AMBIENTE Y DESARROLLO SOSTENIBLE MUNICIPIO DE BOLÍVAR (VALLE DEL CAUCA)      | 172.159.275   |
| 76109   | ASIGNACIÓN PARA LA INVERSIÓN LOCAL - AMBIENTE Y DESARROLLO SOSTENIBLE MUNICIPIO DE BUENAVENTURA (VALLE DEL CAUCA) | 4.271.584.631 |
| 76113   | ASIGNACIÓN PARA LA INVERSIÓN LOCAL - AMBIENTE Y DESARROLLO SOSTENIBLE MUNICIPIO DE BUGALAGRANDE (VALLE DEL CAUCA) | 162.159.537   |
| 76122   | ASIGNACIÓN PARA LA INVERSIÓN LOCAL - AMBIENTE Y DESARROLLO SOSTENIBLE MUNICIPIO DE CAICEDONIA (VALLE DEL CAUCA)   | 168.117.518   |
| 76126   | ASIGNACIÓN PARA LA INVERSIÓN LOCAL - AMBIENTE Y DESARROLLO SOSTENIBLE MUNICIPIO DE CALIMA (VALLE DEL CAUCA)       | 129.247.192   |
| 76233   | ASIGNACIÓN PARA LA INVERSIÓN LOCAL - AMBIENTE Y DESARROLLO SOSTENIBLE MUNICIPIO DE DAGUA (VALLE DEL CAUCA)        | 230.930.429   |
| 76243   | ASIGNACIÓN PARA LA INVERSIÓN LOCAL - AMBIENTE Y DESARROLLO SOSTENIBLE MUNICIPIO DE EL ÁGUILA (VALLE DEL CAUCA)    | 128.229.906   |
| 76246   | ASIGNACIÓN PARA LA INVERSIÓN LOCAL - AMBIENTE Y DESARROLLO SOSTENIBLE MUNICIPIO DE EL CAIRO (VALLE DEL CAUCA)     | 114.564.744   |
| 76248   | ASIGNACIÓN PARA LA INVERSIÓN LOCAL - AMBIENTE Y DESARROLLO SOSTENIBLE MUNICIPIO DE EL CERRITO (VALLE DEL CAUCA)   | 271.413.164   |
| 76250   | ASIGNACIÓN PARA LA INVERSIÓN LOCAL - AMBIENTE Y DESARROLLO SOSTENIBLE MUNICIPIO DE EL DOVIO (VALLE DEL CAUCA)     | 141.442.615   |
| 76275   | ASIGNACIÓN PARA LA INVERSIÓN LOCAL - AMBIENTE Y DESARROLLO SOSTENIBLE MUNICIPIO DE FLORIDA (VALLE DEL CAUCA)      | 288.941.198   |
| 76306   | ASIGNACIÓN PARA LA INVERSIÓN LOCAL - AMBIENTE Y DESARROLLO SOSTENIBLE MUNICIPIO DE GINEBRA (VALLE DEL CAUCA)      | 148.389.720   |
| 76318   | ASIGNACIÓN PARA LA INVERSIÓN LOCAL - AMBIENTE Y DESARROLLO SOSTENIBLE MUNICIPIO DE GUACARÍ (VALLE DEL CAUCA)      | 213.108.705   |
| 76377   | ASIGNACIÓN PARA LA INVERSIÓN LOCAL - AMBIENTE Y DESARROLLO SOSTENIBLE MUNICIPIO DE LA CUMBRE (VALLE DEL CAUCA)    | 129.874.766   |
| 76400   | ASIGNACIÓN PARA LA INVERSIÓN LOCAL - AMBIENTE Y DESARROLLO SOSTENIBLE MUNICIPIO DE LA UNIÓN (VALLE DEL CAUCA)     | 216.526.522   |
| 76403   | ASIGNACIÓN PARA LA INVERSIÓN LOCAL - AMBIENTE Y DESARROLLO SOSTENIBLE MUNICIPIO DE LA VICTORIA (VALLE DEL CAUCA)  | 109.247.530   |
| 76497   | ASIGNACIÓN PARA LA INVERSIÓN LOCAL - AMBIENTE Y DESARROLLO SOSTENIBLE MUNICIPIO DE OBANDO (VALLE DEL CAUCA)       | 148.063.055   |
| 76563   | ASIGNACIÓN PARA LA INVERSIÓN LOCAL - AMBIENTE Y DESARROLLO SOSTENIBLE MUNICIPIO DE PRADERA (VALLE DEL CAUCA)      | 297.970.625   |
| 76606   | ASIGNACIÓN PARA LA INVERSIÓN LOCAL - AMBIENTE Y DESARROLLO SOSTENIBLE MUNICIPIO DE RESTREPO (VALLE DEL CAUCA)     | 132.085.951   |
| 76616   | ASIGNACIÓN PARA LA INVERSIÓN LOCAL - AMBIENTE Y DESARROLLO SOSTENIBLE MUNICIPIO DE RIOFRÍO (VALLE DEL CAUCA)      | 130.107.481   |
| 76622   | ASIGNACIÓN PARA LA INVERSIÓN LOCAL - AMBIENTE Y DESARROLLO SOSTENIBLE MUNICIPIO DE ROLDANILLO (VALLE DEL CAUCA)   | 187.301.802   |
| 76670   | ASIGNACIÓN PARA LA INVERSIÓN LOCAL - AMBIENTE Y DESARROLLO SOSTENIBLE MUNICIPIO DE SAN PEDRO (VALLE DEL CAUCA)    | 132.415.883   |



PROYECTO DE LEY No

"POR LA CUAL SE DECRETA EL PRESUPUESTO DEL SISTEMA GENERAL DE REGALÍAS  
PARA EL BIENIO DEL 1º DE ENERO DE 2021 AL 31 DE DICIEMBRE DE 2022"

ANEXO No. 4 ASIGNACIÓN PARA LA INVERSIÓN LOCAL - AMBIENTE Y DESARROLLO SOSTENIBLE

| SECCIÓN | ENTIDAD  | VALOR         |
|---------|--|---------------|
| 76736   | ASIGNACIÓN PARA LA INVERSIÓN LOCAL - AMBIENTE Y DESARROLLO SOSTENIBLE MUNICIPIO DE SEVILLA (VALLE DEL CAUCA)   | 225.732.403   |
| 76823   | ASIGNACIÓN PARA LA INVERSIÓN LOCAL - AMBIENTE Y DESARROLLO SOSTENIBLE MUNICIPIO DE TORO (VALLE DEL CAUCA)      | 154.141.220   |
| 76828   | ASIGNACIÓN PARA LA INVERSIÓN LOCAL - AMBIENTE Y DESARROLLO SOSTENIBLE MUNICIPIO DE TRUJILLO (VALLE DEL CAUCA)  | 181.904.733   |
| 76845   | ASIGNACIÓN PARA LA INVERSIÓN LOCAL - AMBIENTE Y DESARROLLO SOSTENIBLE MUNICIPIO DE ULLOA (VALLE DEL CAUCA)     | 74.650.140    |
| 76863   | ASIGNACIÓN PARA LA INVERSIÓN LOCAL - AMBIENTE Y DESARROLLO SOSTENIBLE MUNICIPIO DE VERSALLES (VALLE DEL CAUCA) | 98.284.339    |
| 76869   | ASIGNACIÓN PARA LA INVERSIÓN LOCAL - AMBIENTE Y DESARROLLO SOSTENIBLE MUNICIPIO DE VIJES (VALLE DEL CAUCA)     | 107.883.896   |
| 76890   | ASIGNACIÓN PARA LA INVERSIÓN LOCAL - AMBIENTE Y DESARROLLO SOSTENIBLE MUNICIPIO DE YOTOCO (VALLE DEL CAUCA)    | 146.500.395   |
| 76895   | ASIGNACIÓN PARA LA INVERSIÓN LOCAL - AMBIENTE Y DESARROLLO SOSTENIBLE MUNICIPIO DE ZARZAL (VALLE DEL CAUCA)    | 231.411.990   |
| 81      | ARAUCA   | 2.642.078.467 |
| 81001   | ASIGNACIÓN PARA LA INVERSIÓN LOCAL - AMBIENTE Y DESARROLLO SOSTENIBLE MUNICIPIO DE ARAUCA (ARAUCA)             | 550.956.165   |
| 81065   | ASIGNACIÓN PARA LA INVERSIÓN LOCAL - AMBIENTE Y DESARROLLO SOSTENIBLE MUNICIPIO DE ARAUQUITA (ARAUCA)          | 523.928.639   |
| 81220   | ASIGNACIÓN PARA LA INVERSIÓN LOCAL - AMBIENTE Y DESARROLLO SOSTENIBLE MUNICIPIO DE CRAVO NORTE (ARAUCA)        | 151.011.657   |
| 81300   | ASIGNACIÓN PARA LA INVERSIÓN LOCAL - AMBIENTE Y DESARROLLO SOSTENIBLE MUNICIPIO DE FORTUL (ARAUCA)             | 310.827.445   |
| 81591   | ASIGNACIÓN PARA LA INVERSIÓN LOCAL - AMBIENTE Y DESARROLLO SOSTENIBLE MUNICIPIO DE PUERTO RONDÓN (ARAUCA)      | 138.173.274   |
| 81736   | ASIGNACIÓN PARA LA INVERSIÓN LOCAL - AMBIENTE Y DESARROLLO SOSTENIBLE MUNICIPIO DE SARAVERA (ARAUCA)           | 431.044.685   |
| 81794   | ASIGNACIÓN PARA LA INVERSIÓN LOCAL - AMBIENTE Y DESARROLLO SOSTENIBLE MUNICIPIO DE TAME (ARAUCA)               | 536.136.602   |
| 85      | CASANARE   | 3.241.497.115 |
| 85010   | ASIGNACIÓN PARA LA INVERSIÓN LOCAL - AMBIENTE Y DESARROLLO SOSTENIBLE MUNICIPIO DE AGUAZUL (CASANARE)          | 262.584.889   |
| 85015   | ASIGNACIÓN PARA LA INVERSIÓN LOCAL - AMBIENTE Y DESARROLLO SOSTENIBLE MUNICIPIO DE CHAMEZA (CASANARE)          | 90.863.675    |
| 85125   | ASIGNACIÓN PARA LA INVERSIÓN LOCAL - AMBIENTE Y DESARROLLO SOSTENIBLE MUNICIPIO DE HATO COROZAL (CASANARE)     | 245.791.996   |
| 85136   | ASIGNACIÓN PARA LA INVERSIÓN LOCAL - AMBIENTE Y DESARROLLO SOSTENIBLE MUNICIPIO DE LA SALINA (CASANARE)        | 84.024.099    |
| 85139   | ASIGNACIÓN PARA LA INVERSIÓN LOCAL - AMBIENTE Y DESARROLLO SOSTENIBLE MUNICIPIO DE MANÍ (CASANARE)             | 181.643.742   |
| 85162   | ASIGNACIÓN PARA LA INVERSIÓN LOCAL - AMBIENTE Y DESARROLLO SOSTENIBLE MUNICIPIO DE MONTERREY (CASANARE)        | 142.909.697   |
| 85225   | ASIGNACIÓN PARA LA INVERSIÓN LOCAL - AMBIENTE Y DESARROLLO SOSTENIBLE MUNICIPIO DE NUNCHÍA (CASANARE)          | 218.479.695   |
| 85230   | ASIGNACIÓN PARA LA INVERSIÓN LOCAL - AMBIENTE Y DESARROLLO SOSTENIBLE MUNICIPIO DE OROCUÉ (CASANARE)           | 232.839.355   |
| 85250   | ASIGNACIÓN PARA LA INVERSIÓN LOCAL - AMBIENTE Y DESARROLLO SOSTENIBLE MUNICIPIO DE PAZ DE ARIPORO (CASANARE)   | 304.093.826   |
| 85263   | ASIGNACIÓN PARA LA INVERSIÓN LOCAL - AMBIENTE Y DESARROLLO SOSTENIBLE MUNICIPIO DE PORE (CASANARE)             | 214.189.477   |

PROYECTO DE LEY No

"POR LA CUAL SE DECRETA EL PRESUPUESTO DEL SISTEMA GENERAL DE REGALÍAS  
PARA EL BIENIO DEL 1° DE ENERO DE 2021 AL 31 DE DICIEMBRE DE 2022"

ANEXO No. 4 ASIGNACIÓN PARA LA INVERSIÓN LOCAL - AMBIENTE Y DESARROLLO SOSTENIBLE

| SECCIÓN | ENTIDAD   | VALOR         |
|---------|---|---------------|
| 85279   | ASIGNACIÓN PARA LA INVERSIÓN LOCAL - AMBIENTE Y DESARROLLO SOSTENIBLE MUNICIPIO DE RECETOR (CASANARE)                       | 104.641.142   |
| 85300   | ASIGNACIÓN PARA LA INVERSIÓN LOCAL - AMBIENTE Y DESARROLLO SOSTENIBLE MUNICIPIO DE SABANALARGA (CASANARE)                   | 79.457.113    |
| 85315   | ASIGNACIÓN PARA LA INVERSIÓN LOCAL - AMBIENTE Y DESARROLLO SOSTENIBLE MUNICIPIO DE SÁCAMA (CASANARE)                        | 115.007.150   |
| 85325   | ASIGNACIÓN PARA LA INVERSIÓN LOCAL - AMBIENTE Y DESARROLLO SOSTENIBLE MUNICIPIO DE SAN LUIS DE PALENQUE (CASANARE)          | 147.963.675   |
| 85400   | ASIGNACIÓN PARA LA INVERSIÓN LOCAL - AMBIENTE Y DESARROLLO SOSTENIBLE MUNICIPIO DE TÁMARA (CASANARE)                        | 207.326.012   |
| 85410   | ASIGNACIÓN PARA LA INVERSIÓN LOCAL - AMBIENTE Y DESARROLLO SOSTENIBLE MUNICIPIO DE TAURAMENA (CASANARE)                     | 206.495.438   |
| 85430   | ASIGNACIÓN PARA LA INVERSIÓN LOCAL - AMBIENTE Y DESARROLLO SOSTENIBLE MUNICIPIO DE TRINIDAD (CASANARE)                      | 193.272.445   |
| 85440   | ASIGNACIÓN PARA LA INVERSIÓN LOCAL - AMBIENTE Y DESARROLLO SOSTENIBLE MUNICIPIO DE VILLANUEVA (CASANARE)                    | 209.913.688   |
| 86      | PUTUMAYO  | 3.639.272.888 |
| 86001   | ASIGNACIÓN PARA LA INVERSIÓN LOCAL - AMBIENTE Y DESARROLLO SOSTENIBLE MUNICIPIO DE MOCOA (PUTUMAYO)                         | 275.709.067   |
| 86219   | ASIGNACIÓN PARA LA INVERSIÓN LOCAL - AMBIENTE Y DESARROLLO SOSTENIBLE MUNICIPIO DE COLÓN (PUTUMAYO)                         | 82.553.678    |
| 86320   | ASIGNACIÓN PARA LA INVERSIÓN LOCAL - AMBIENTE Y DESARROLLO SOSTENIBLE MUNICIPIO DE ORITO (PUTUMAYO)                         | 572.377.681   |
| 86568   | ASIGNACIÓN PARA LA INVERSIÓN LOCAL - AMBIENTE Y DESARROLLO SOSTENIBLE MUNICIPIO DE PUERTO ASÍS (PUTUMAYO)                   | 353.263.880   |
| 86569   | ASIGNACIÓN PARA LA INVERSIÓN LOCAL - AMBIENTE Y DESARROLLO SOSTENIBLE MUNICIPIO DE PUERTO CAICEDO (PUTUMAYO)                | 193.954.960   |
| 86571   | ASIGNACIÓN PARA LA INVERSIÓN LOCAL - AMBIENTE Y DESARROLLO SOSTENIBLE MUNICIPIO DE PUERTO GUZMÁN (PUTUMAYO)                 | 404.601.431   |
| 86573   | ASIGNACIÓN PARA LA INVERSIÓN LOCAL - AMBIENTE Y DESARROLLO SOSTENIBLE MUNICIPIO DE LEGUÍZAMO (PUTUMAYO)                     | 356.594.921   |
| 86749   | ASIGNACIÓN PARA LA INVERSIÓN LOCAL - AMBIENTE Y DESARROLLO SOSTENIBLE MUNICIPIO DE SIBUNDOY (PUTUMAYO)                      | 122.243.953   |
| 86755   | ASIGNACIÓN PARA LA INVERSIÓN LOCAL - AMBIENTE Y DESARROLLO SOSTENIBLE MUNICIPIO DE SAN FRANCISCO (PUTUMAYO)                 | 86.698.427    |
| 86757   | ASIGNACIÓN PARA LA INVERSIÓN LOCAL - AMBIENTE Y DESARROLLO SOSTENIBLE MUNICIPIO DE SAN MIGUEL (PUTUMAYO)                    | 286.764.517   |
| 86760   | ASIGNACIÓN PARA LA INVERSIÓN LOCAL - AMBIENTE Y DESARROLLO SOSTENIBLE MUNICIPIO DE SANTIAGO (PUTUMAYO)                      | 160.411.407   |
| 86865   | ASIGNACIÓN PARA LA INVERSIÓN LOCAL - AMBIENTE Y DESARROLLO SOSTENIBLE MUNICIPIO DE VALLE DEL GUAMUEZ (PUTUMAYO)             | 533.212.524   |
| 86885   | ASIGNACIÓN PARA LA INVERSIÓN LOCAL - AMBIENTE Y DESARROLLO SOSTENIBLE MUNICIPIO DE VILLAGARZÓN (PUTUMAYO)                   | 210.886.443   |
| 88      | ARCHIPIÉLAGO DE SAN ANDRÉS  | 809.266.414   |
| 88000   | ASIGNACIÓN PARA LA INVERSIÓN LOCAL - AMBIENTE Y DESARROLLO SOSTENIBLE ARCHIPIÉLAGO DE SAN ANDRÉS                            | 725.159.219   |
| 88564   | ASIGNACIÓN PARA LA INVERSIÓN LOCAL - AMBIENTE Y DESARROLLO SOSTENIBLE MUNICIPIO DE PROVIDENCIA (ARCHIPIÉLAGO DE SAN ANDRÉS) | 84.107.196    |
| 91      | AMAZONAS  | 682.960.197   |

PROYECTO DE LEY No

"POR LA CUAL SE DECRETA EL PRESUPUESTO DEL SISTEMA GENERAL DE REGALÍAS  
PARA EL BIENIO DEL 1° DE ENERO DE 2021 AL 31 DE DICIEMBRE DE 2022"

ANEXO No. 4 ASIGNACIÓN PARA LA INVERSIÓN LOCAL - AMBIENTE Y DESARROLLO SOSTENIBLE

| SECCIÓN | ENTIDAD   | VALOR         |
|---------|---|---------------|
| 91001   | ASIGNACIÓN PARA LA INVERSIÓN LOCAL - AMBIENTE Y DESARROLLO SOSTENIBLE MUNICIPIO DE LETICIA (AMAZONAS)               | 418.356.092   |
| 91540   | ASIGNACIÓN PARA LA INVERSIÓN LOCAL - AMBIENTE Y DESARROLLO SOSTENIBLE MUNICIPIO DE PUERTO NARIÑO (AMAZONAS)         | 264.604.105   |
| 94      | GUAINÍA   | 841.740.950   |
| 94001   | ASIGNACIÓN PARA LA INVERSIÓN LOCAL - AMBIENTE Y DESARROLLO SOSTENIBLE MUNICIPIO DE INÍRIDA (GUAINÍA)                | 481.095.709   |
| 94343   | ASIGNACIÓN PARA LA INVERSIÓN LOCAL - AMBIENTE Y DESARROLLO SOSTENIBLE MUNICIPIO DE BARRANCO MINAS (GUAINÍA)         | 360.645.241   |
| 95      | GUAVIARE  | 1.415.919.172 |
| 95001   | ASIGNACIÓN PARA LA INVERSIÓN LOCAL - AMBIENTE Y DESARROLLO SOSTENIBLE MUNICIPIO DE SAN JOSÉ DEL GUAVIARE (GUAVIARE) | 679.136.067   |
| 95015   | ASIGNACIÓN PARA LA INVERSIÓN LOCAL - AMBIENTE Y DESARROLLO SOSTENIBLE MUNICIPIO DE CALAMAR (GUAVIARE)               | 258.276.513   |
| 95025   | ASIGNACIÓN PARA LA INVERSIÓN LOCAL - AMBIENTE Y DESARROLLO SOSTENIBLE MUNICIPIO DE EL RETORNO (GUAVIARE)            | 254.337.150   |
| 95200   | ASIGNACIÓN PARA LA INVERSIÓN LOCAL - AMBIENTE Y DESARROLLO SOSTENIBLE MUNICIPIO DE MIRAFLORES (GUAVIARE)            | 224.169.441   |
| 97      | VAUPÉS  | 970.454.959   |
| 97001   | ASIGNACIÓN PARA LA INVERSIÓN LOCAL - AMBIENTE Y DESARROLLO SOSTENIBLE MUNICIPIO DE MITÚ (VAUPÉS)                    | 570.883.628   |
| 97161   | ASIGNACIÓN PARA LA INVERSIÓN LOCAL - AMBIENTE Y DESARROLLO SOSTENIBLE MUNICIPIO DE CARURU (VAUPÉS)                  | 176.740.818   |
| 97666   | ASIGNACIÓN PARA LA INVERSIÓN LOCAL - AMBIENTE Y DESARROLLO SOSTENIBLE MUNICIPIO DE TARAIRA (VAUPÉS)                 | 222.830.514   |
| 99      | VICHADA   | 1.732.037.744 |
| 99001   | ASIGNACIÓN PARA LA INVERSIÓN LOCAL - AMBIENTE Y DESARROLLO SOSTENIBLE MUNICIPIO DE PUERTO CARREÑO (VICHADA)         | 349.381.939   |
| 99524   | ASIGNACIÓN PARA LA INVERSIÓN LOCAL - AMBIENTE Y DESARROLLO SOSTENIBLE MUNICIPIO DE LA PRIMAVERA (VICHADA)           | 275.908.490   |
| 99624   | ASIGNACIÓN PARA LA INVERSIÓN LOCAL - AMBIENTE Y DESARROLLO SOSTENIBLE MUNICIPIO DE SANTA ROSALÍA (VICHADA)          | 171.366.951   |
| 99773   | ASIGNACIÓN PARA LA INVERSIÓN LOCAL - AMBIENTE Y DESARROLLO SOSTENIBLE MUNICIPIO DE CUMARIBO (VICHADA)               | 935.380.365   |

ANEXO No. 5 ASIGNACIONES DIRECTAS (20% DEL SGR) RENDIMIENTOS FINANCIEROS

| SECCIÓN | ENTIDAD   | VALOR         |
|---------|---|---------------|
| 05      | ANTIOQUIA   | 5.823.426.551 |
| 05000   | ASIGNACIONES DIRECTAS (20% DEL SGR) GOBERNACIÓN DE ANTIOQUIA            | 2.491.172.167 |
| 05001   | ASIGNACIONES DIRECTAS (20% DEL SGR) MUNICIPIO DE MEDELLÍN (ANTIOQUIA)   | 9.879.969     |
| 05002   | ASIGNACIONES DIRECTAS (20% DEL SGR) MUNICIPIO DE ABEJORRAL (ANTIOQUIA)  | 2.287.187     |
| 05004   | ASIGNACIONES DIRECTAS (20% DEL SGR) MUNICIPIO DE ABRIQUÍ (ANTIOQUIA)    | 257.463       |
| 05021   | ASIGNACIONES DIRECTAS (20% DEL SGR) MUNICIPIO DE ALEJANDRÍA (ANTIOQUIA) | 417.544       |
| 05030   | ASIGNACIONES DIRECTAS (20% DEL SGR) MUNICIPIO DE AMAGÁ (ANTIOQUIA)      | 12.002.244    |
| 05031   | ASIGNACIONES DIRECTAS (20% DEL SGR) MUNICIPIO DE AMALFI (ANTIOQUIA)     | 9.859.893     |
| 05034   | ASIGNACIONES DIRECTAS (20% DEL SGR) MUNICIPIO DE ANDES (ANTIOQUIA)      | 565.742       |

PROYECTO DE LEY No

"POR LA CUAL SE DECRETA EL PRESUPUESTO DEL SISTEMA GENERAL DE REGALÍAS  
PARA EL BIENIO DEL 1° DE ENERO DE 2021 AL 31 DE DICIEMBRE DE 2022"

ANEXO No. 5 ASIGNACIONES DIRECTAS (20% DEL SGR) RENDIMIENTOS FINANCIEROS

| SECCIÓN | ENTIDAD   | VALOR       |
|---------|---|-------------|
| 05036   | ASIGNACIONES DIRECTAS (20% DEL SGR) MUNICIPIO DE ANGELÓPOLIS (ANTIOQUIA)          | 549.425     |
| 05038   | ASIGNACIONES DIRECTAS (20% DEL SGR) MUNICIPIO DE ANGOSTURA (ANTIOQUIA)            | 2.655.975   |
| 05040   | ASIGNACIONES DIRECTAS (20% DEL SGR) MUNICIPIO DE ANORÍ (ANTIOQUIA)                | 19.081.629  |
| 05042   | ASIGNACIONES DIRECTAS (20% DEL SGR) MUNICIPIO DE SANTAFÉ DE ANTIOQUIA (ANTIOQUIA) | 526.189     |
| 05044   | ASIGNACIONES DIRECTAS (20% DEL SGR) MUNICIPIO DE ANZA (ANTIOQUIA)                 | 1.782.152   |
| 05045   | ASIGNACIONES DIRECTAS (20% DEL SGR) MUNICIPIO DE APARTADÓ (ANTIOQUIA)             | 288.549     |
| 05055   | ASIGNACIONES DIRECTAS (20% DEL SGR) MUNICIPIO DE ARGELIA (ANTIOQUIA)              | 7.743       |
| 05079   | ASIGNACIONES DIRECTAS (20% DEL SGR) MUNICIPIO DE BARBOSA (ANTIOQUIA)              | 1.658.651   |
| 05086   | ASIGNACIONES DIRECTAS (20% DEL SGR) MUNICIPIO DE BELMIRA (ANTIOQUIA)              | 173.771     |
| 05088   | ASIGNACIONES DIRECTAS (20% DEL SGR) MUNICIPIO DE BELLO (ANTIOQUIA)                | 779.949     |
| 05101   | ASIGNACIONES DIRECTAS (20% DEL SGR) MUNICIPIO DE CIUDAD BOLÍVAR (ANTIOQUIA)       | 467         |
| 05107   | ASIGNACIONES DIRECTAS (20% DEL SGR) MUNICIPIO DE BRICEÑO (ANTIOQUIA)              | 7.245.237   |
| 05113   | ASIGNACIONES DIRECTAS (20% DEL SGR) MUNICIPIO DE BURITICÁ (ANTIOQUIA)             | 13.291.574  |
| 05120   | ASIGNACIONES DIRECTAS (20% DEL SGR) MUNICIPIO DE CÁCERES (ANTIOQUIA)              | 57.217.859  |
| 05125   | ASIGNACIONES DIRECTAS (20% DEL SGR) MUNICIPIO DE CAICEDO (ANTIOQUIA)              | 18.174      |
| 05129   | ASIGNACIONES DIRECTAS (20% DEL SGR) MUNICIPIO DE CALDAS (ANTIOQUIA)               | 167.790     |
| 05134   | ASIGNACIONES DIRECTAS (20% DEL SGR) MUNICIPIO DE CAMPAMENTO (ANTIOQUIA)           | 22.175      |
| 05138   | ASIGNACIONES DIRECTAS (20% DEL SGR) MUNICIPIO DE CAÑASGORDAS (ANTIOQUIA)          | 4.240.208   |
| 05142   | ASIGNACIONES DIRECTAS (20% DEL SGR) MUNICIPIO DE CARACOLÍ (ANTIOQUIA)             | 1.586.968   |
| 05145   | ASIGNACIONES DIRECTAS (20% DEL SGR) MUNICIPIO DE CARAMANTA (ANTIOQUIA)            | 127.113     |
| 05147   | ASIGNACIONES DIRECTAS (20% DEL SGR) MUNICIPIO DE CAREPA (ANTIOQUIA)               | 240.884     |
| 05154   | ASIGNACIONES DIRECTAS (20% DEL SGR) MUNICIPIO DE CAUCASIA (ANTIOQUIA)             | 84.059.121  |
| 05172   | ASIGNACIONES DIRECTAS (20% DEL SGR) MUNICIPIO DE CHIGORODÓ (ANTIOQUIA)            | 35.722      |
| 05190   | ASIGNACIONES DIRECTAS (20% DEL SGR) MUNICIPIO DE CISNEROS (ANTIOQUIA)             | 122.169     |
| 05197   | ASIGNACIONES DIRECTAS (20% DEL SGR) MUNICIPIO DE COCORNÁ (ANTIOQUIA)              | 882         |
| 05206   | ASIGNACIONES DIRECTAS (20% DEL SGR) MUNICIPIO DE CONCEPCIÓN (ANTIOQUIA)           | 30.781      |
| 05209   | ASIGNACIONES DIRECTAS (20% DEL SGR) MUNICIPIO DE CONCORDIA (ANTIOQUIA)            | 9.697       |
| 05212   | ASIGNACIONES DIRECTAS (20% DEL SGR) MUNICIPIO DE COPACABANA (ANTIOQUIA)           | 84.630      |
| 05234   | ASIGNACIONES DIRECTAS (20% DEL SGR) MUNICIPIO DE DABEIBA (ANTIOQUIA)              | 3.839.071   |
| 05237   | ASIGNACIONES DIRECTAS (20% DEL SGR) MUNICIPIO DE DON MATÍAS (ANTIOQUIA)           | 27.860      |
| 05240   | ASIGNACIONES DIRECTAS (20% DEL SGR) MUNICIPIO DE EBÉJICO (ANTIOQUIA)              | 23.046      |
| 05250   | ASIGNACIONES DIRECTAS (20% DEL SGR) MUNICIPIO DE EL BAGRE (ANTIOQUIA)             | 112.187.802 |
| 05264   | ASIGNACIONES DIRECTAS (20% DEL SGR) MUNICIPIO DE ENTRERRIOS (ANTIOQUIA)           | 177.629     |
| 05266   | ASIGNACIONES DIRECTAS (20% DEL SGR) MUNICIPIO DE ENVIGADO (ANTIOQUIA)             | 15.241      |
| 05282   | ASIGNACIONES DIRECTAS (20% DEL SGR) MUNICIPIO DE FREDONIA (ANTIOQUIA)             | 1.792.481   |
| 05284   | ASIGNACIONES DIRECTAS (20% DEL SGR) MUNICIPIO DE FRONTINO (ANTIOQUIA)             | 9.004.401   |
| 05306   | ASIGNACIONES DIRECTAS (20% DEL SGR) MUNICIPIO DE GIRALDO (ANTIOQUIA)              | 1.266       |
| 05308   | ASIGNACIONES DIRECTAS (20% DEL SGR) MUNICIPIO DE GIRARDOTA (ANTIOQUIA)            | 16.802.522  |
| 05310   | ASIGNACIONES DIRECTAS (20% DEL SGR) MUNICIPIO DE GÓMEZ PLATA (ANTIOQUIA)          | 434.466     |
| 05315   | ASIGNACIONES DIRECTAS (20% DEL SGR) MUNICIPIO DE GUADALUPE (ANTIOQUIA)            | 583.815     |
| 05318   | ASIGNACIONES DIRECTAS (20% DEL SGR) MUNICIPIO DE GUARNE (ANTIOQUIA)               | 1           |
| 05321   | ASIGNACIONES DIRECTAS (20% DEL SGR) MUNICIPIO DE GUATAPÉ (ANTIOQUIA)              | 4.164       |
| 05347   | ASIGNACIONES DIRECTAS (20% DEL SGR) MUNICIPIO DE HELICONIA (ANTIOQUIA)            | 103.675     |
| 05353   | ASIGNACIONES DIRECTAS (20% DEL SGR) MUNICIPIO DE HISPANIA (ANTIOQUIA)             | 2           |
| 05360   | ASIGNACIONES DIRECTAS (20% DEL SGR) MUNICIPIO DE ITAGUI (ANTIOQUIA)               | 529.102     |
| 05361   | ASIGNACIONES DIRECTAS (20% DEL SGR) MUNICIPIO DE ITUANGO (ANTIOQUIA)              | 2.603.635   |

PROYECTO DE LEY No

"POR LA CUAL SE DECRETA EL PRESUPUESTO DEL SISTEMA GENERAL DE REGALÍAS  
PARA EL BIENIO DEL 1° DE ENERO DE 2021 AL 31 DE DICIEMBRE DE 2022"

ANEXO No. 5 ASIGNACIONES DIRECTAS (20% DEL SGR) RENDIMIENTOS FINANCIEROS

| SECCIÓN | ENTIDAD   | VALOR       |
|---------|---|-------------|
| 05364   | ASIGNACIONES DIRECTAS (20% DEL SGR) MUNICIPIO DE JARDÍN (ANTIOQUIA)                 | 21.990      |
| 05368   | ASIGNACIONES DIRECTAS (20% DEL SGR) MUNICIPIO DE JERICÓ (ANTIOQUIA)                 | 6           |
| 05376   | ASIGNACIONES DIRECTAS (20% DEL SGR) MUNICIPIO DE LA CEJA (ANTIOQUIA)                | 5           |
| 05380   | ASIGNACIONES DIRECTAS (20% DEL SGR) MUNICIPIO DE LA ESTRELLA (ANTIOQUIA)            | 6.355       |
| 05390   | ASIGNACIONES DIRECTAS (20% DEL SGR) MUNICIPIO DE LA PINTADA (ANTIOQUIA)             | 2.768.674   |
| 05400   | ASIGNACIONES DIRECTAS (20% DEL SGR) MUNICIPIO DE LA UNIÓN (ANTIOQUIA)               | 312.702     |
| 05411   | ASIGNACIONES DIRECTAS (20% DEL SGR) MUNICIPIO DE LIBORINA (ANTIOQUIA)               | 121.248     |
| 05425   | ASIGNACIONES DIRECTAS (20% DEL SGR) MUNICIPIO DE MACEO (ANTIOQUIA)                  | 112.795.866 |
| 05440   | ASIGNACIONES DIRECTAS (20% DEL SGR) MUNICIPIO DE MARINILLA (ANTIOQUIA)              | 3.699       |
| 05467   | ASIGNACIONES DIRECTAS (20% DEL SGR) MUNICIPIO DE MONTEBELLO (ANTIOQUIA)             | 7.161       |
| 05480   | ASIGNACIONES DIRECTAS (20% DEL SGR) MUNICIPIO DE MUTATÁ (ANTIOQUIA)                 | 16.546.742  |
| 05483   | ASIGNACIONES DIRECTAS (20% DEL SGR) MUNICIPIO DE NARIÑO (ANTIOQUIA)                 | 39.682      |
| 05490   | ASIGNACIONES DIRECTAS (20% DEL SGR) MUNICIPIO DE NECOCLÍ (ANTIOQUIA)                | 64.317      |
| 05495   | ASIGNACIONES DIRECTAS (20% DEL SGR) MUNICIPIO DE NECHÍ (ANTIOQUIA)                  | 89.655.267  |
| 05501   | ASIGNACIONES DIRECTAS (20% DEL SGR) MUNICIPIO DE OLAYA (ANTIOQUIA)                  | 10.770      |
| 05541   | ASIGNACIONES DIRECTAS (20% DEL SGR) MUNICIPIO DE PEÑOL (ANTIOQUIA)                  | 3.472       |
| 05579   | ASIGNACIONES DIRECTAS (20% DEL SGR) MUNICIPIO DE PUERTO BERRÍO (ANTIOQUIA)          | 44.763.477  |
| 05585   | ASIGNACIONES DIRECTAS (20% DEL SGR) MUNICIPIO DE PUERTO NARE (ANTIOQUIA)            | 231.302.631 |
| 05591   | ASIGNACIONES DIRECTAS (20% DEL SGR) MUNICIPIO DE PUERTO TRIUNFO (ANTIOQUIA)         | 74.700.971  |
| 05604   | ASIGNACIONES DIRECTAS (20% DEL SGR) MUNICIPIO DE REMEDIOS (ANTIOQUIA)               | 100.883.406 |
| 05607   | ASIGNACIONES DIRECTAS (20% DEL SGR) MUNICIPIO DE RETIRO (ANTIOQUIA)                 | 1.315.343   |
| 05615   | ASIGNACIONES DIRECTAS (20% DEL SGR) MUNICIPIO DE RIONEGRO (ANTIOQUIA)               | 599.407     |
| 05628   | ASIGNACIONES DIRECTAS (20% DEL SGR) MUNICIPIO DE SABANALARGA (ANTIOQUIA)            | 75.855      |
| 05642   | ASIGNACIONES DIRECTAS (20% DEL SGR) MUNICIPIO DE SALGAR (ANTIOQUIA)                 | 1.018       |
| 05647   | ASIGNACIONES DIRECTAS (20% DEL SGR) MUNICIPIO DE SAN ANDRÉS DE CUERQUÍA (ANTIOQUIA) | 34.552      |
| 05649   | ASIGNACIONES DIRECTAS (20% DEL SGR) MUNICIPIO DE SAN CARLOS (ANTIOQUIA)             | 149.692     |
| 05652   | ASIGNACIONES DIRECTAS (20% DEL SGR) MUNICIPIO DE SAN FRANCISCO (ANTIOQUIA)          | 1.418.041   |
| 05659   | ASIGNACIONES DIRECTAS (20% DEL SGR) MUNICIPIO DE SAN JUAN DE URABÁ (ANTIOQUIA)      | 1.016       |
| 05660   | ASIGNACIONES DIRECTAS (20% DEL SGR) MUNICIPIO DE SAN LUIS (ANTIOQUIA)               | 346.738     |
| 05664   | ASIGNACIONES DIRECTAS (20% DEL SGR) MUNICIPIO DE SAN PEDRO (ANTIOQUIA)              | 5.110       |
| 05667   | ASIGNACIONES DIRECTAS (20% DEL SGR) MUNICIPIO DE SAN RAFAEL (ANTIOQUIA)             | 162.404     |
| 05670   | ASIGNACIONES DIRECTAS (20% DEL SGR) MUNICIPIO DE SAN ROQUE (ANTIOQUIA)              | 28.302.643  |
| 05674   | ASIGNACIONES DIRECTAS (20% DEL SGR) MUNICIPIO DE SAN VICENTE (ANTIOQUIA)            | 8.877       |
| 05679   | ASIGNACIONES DIRECTAS (20% DEL SGR) MUNICIPIO DE SANTA BÁRBARA (ANTIOQUIA)          | 3.679.765   |
| 05686   | ASIGNACIONES DIRECTAS (20% DEL SGR) MUNICIPIO DE SANTA ROSA DE OSOS (ANTIOQUIA)     | 17.648.635  |
| 05690   | ASIGNACIONES DIRECTAS (20% DEL SGR) MUNICIPIO DE SANTO DOMINGO (ANTIOQUIA)          | 4.400.813   |
| 05736   | ASIGNACIONES DIRECTAS (20% DEL SGR) MUNICIPIO DE SEGOVIA (ANTIOQUIA)                | 358.159.506 |
| 05756   | ASIGNACIONES DIRECTAS (20% DEL SGR) MUNICIPIO DE SONSON (ANTIOQUIA)                 | 4.484.479   |
| 05761   | ASIGNACIONES DIRECTAS (20% DEL SGR) MUNICIPIO DE SOPETRÁN (ANTIOQUIA)               | 243.171     |
| 05789   | ASIGNACIONES DIRECTAS (20% DEL SGR) MUNICIPIO DE TÁMESIS (ANTIOQUIA)                | 165.890     |
| 05790   | ASIGNACIONES DIRECTAS (20% DEL SGR) MUNICIPIO DE TARAZÁ (ANTIOQUIA)                 | 328.290.453 |
| 05792   | ASIGNACIONES DIRECTAS (20% DEL SGR) MUNICIPIO DE TARSO (ANTIOQUIA)                  | 512         |
| 05809   | ASIGNACIONES DIRECTAS (20% DEL SGR) MUNICIPIO DE TITIRIBÍ (ANTIOQUIA)               | 18.697.793  |
| 05819   | ASIGNACIONES DIRECTAS (20% DEL SGR) MUNICIPIO DE TOLEDO (ANTIOQUIA)                 | 40.119      |
| 05837   | ASIGNACIONES DIRECTAS (20% DEL SGR) MUNICIPIO DE TURBO (ANTIOQUIA)                  | 1.150.699   |
| 05842   | ASIGNACIONES DIRECTAS (20% DEL SGR) MUNICIPIO DE URAMITA (ANTIOQUIA)                | 13.333      |

PROYECTO DE LEY No

"POR LA CUAL SE DECRETA EL PRESUPUESTO DEL SISTEMA GENERAL DE REGALÍAS  
PARA EL BIENIO DEL 1° DE ENERO DE 2021 AL 31 DE DICIEMBRE DE 2022"

ANEXO No. 5 ASIGNACIONES DIRECTAS (20% DEL SGR) RENDIMIENTOS FINANCIEROS

| SECCIÓN   | ENTIDAD   | VALOR                |
|-----------|---|----------------------|
| 05847     | ASIGNACIONES DIRECTAS (20% DEL SGR) MUNICIPIO DE URRAO (ANTIOQUIA)            | 83.114               |
| 05854     | ASIGNACIONES DIRECTAS (20% DEL SGR) MUNICIPIO DE VALDIVIA (ANTIOQUIA)         | 59.684.135           |
| 05856     | ASIGNACIONES DIRECTAS (20% DEL SGR) MUNICIPIO DE VALPARAÍSO (ANTIOQUIA)       | 507.529              |
| 05858     | ASIGNACIONES DIRECTAS (20% DEL SGR) MUNICIPIO DE VEGACHÍ (ANTIOQUIA)          | 54.774.450           |
| 05861     | ASIGNACIONES DIRECTAS (20% DEL SGR) MUNICIPIO DE VENECIA (ANTIOQUIA)          | 3.450.127            |
| 05873     | ASIGNACIONES DIRECTAS (20% DEL SGR) MUNICIPIO DE VIGÍA DEL FUERTE (ANTIOQUIA) | 30.136               |
| 05885     | ASIGNACIONES DIRECTAS (20% DEL SGR) MUNICIPIO DE YALÍ (ANTIOQUIA)             | 2.630.616            |
| 05887     | ASIGNACIONES DIRECTAS (20% DEL SGR) MUNICIPIO DE YARUMAL (ANTIOQUIA)          | 1.034.894            |
| 05890     | ASIGNACIONES DIRECTAS (20% DEL SGR) MUNICIPIO DE YOLOBÓ (ANTIOQUIA)           | 951.972              |
| 05893     | ASIGNACIONES DIRECTAS (20% DEL SGR) MUNICIPIO DE YONDÓ (ANTIOQUIA)            | 1.305.986.468        |
| 05895     | ASIGNACIONES DIRECTAS (20% DEL SGR) MUNICIPIO DE ZARAGOZA (ANTIOQUIA)         | 80.310.930           |
| <b>08</b> | <b>ATLÁNTICO</b>  | <b>502.552.287</b>   |
| 08000     | ASIGNACIONES DIRECTAS (20% DEL SGR) GOBERNACIÓN DE ATLÁNTICO                  | 50.262.199           |
| 08001     | ASIGNACIONES DIRECTAS (20% DEL SGR) MUNICIPIO DE BARRANQUILLA (ATLÁNTICO)     | 62.473.102           |
| 08296     | ASIGNACIONES DIRECTAS (20% DEL SGR) MUNICIPIO DE GALAPA (ATLÁNTICO)           | 323.476              |
| 08372     | ASIGNACIONES DIRECTAS (20% DEL SGR) MUNICIPIO DE JUAN DE ACOSTA (ATLÁNTICO)   | 75.287.509           |
| 08421     | ASIGNACIONES DIRECTAS (20% DEL SGR) MUNICIPIO DE LURUACO (ATLÁNTICO)          | 51.169.180           |
| 08433     | ASIGNACIONES DIRECTAS (20% DEL SGR) MUNICIPIO DE MALAMBO (ATLÁNTICO)          | 170.302              |
| 08436     | ASIGNACIONES DIRECTAS (20% DEL SGR) MUNICIPIO DE MANATÍ (ATLÁNTICO)           | 80.472               |
| 08520     | ASIGNACIONES DIRECTAS (20% DEL SGR) MUNICIPIO DE PALMAR DE VARELA (ATLÁNTICO) | 37.384.653           |
| 08560     | ASIGNACIONES DIRECTAS (20% DEL SGR) MUNICIPIO DE PONEDERA (ATLÁNTICO)         | 4.825                |
| 08573     | ASIGNACIONES DIRECTAS (20% DEL SGR) MUNICIPIO DE PUERTO COLOMBIA (ATLÁNTICO)  | 2.962.242            |
| 08606     | ASIGNACIONES DIRECTAS (20% DEL SGR) MUNICIPIO DE REPELÓN (ATLÁNTICO)          | 55.688.912           |
| 08634     | ASIGNACIONES DIRECTAS (20% DEL SGR) MUNICIPIO DE SABANAGRANDE (ATLÁNTICO)     | 323.448              |
| 08638     | ASIGNACIONES DIRECTAS (20% DEL SGR) MUNICIPIO DE SABANALARGA (ATLÁNTICO)      | 123.016.170          |
| 08685     | ASIGNACIONES DIRECTAS (20% DEL SGR) MUNICIPIO DE SANTO TOMÁS (ATLÁNTICO)      | 42.846.801           |
| 08832     | ASIGNACIONES DIRECTAS (20% DEL SGR) MUNICIPIO DE TUBARÁ (ATLÁNTICO)           | 558.996              |
| <b>11</b> | <b>BOGOTÁ, D.C.</b>   | <b>895.606.094</b>   |
| 11001     | ASIGNACIONES DIRECTAS (20% DEL SGR) MUNICIPIO DE BOGOTÁ, D.C. (BOGOTÁ, D.C.)  | 895.606.094          |
| <b>13</b> | <b>BOLÍVAR</b>  | <b>7.486.695.834</b> |
| 13000     | ASIGNACIONES DIRECTAS (20% DEL SGR) GOBERNACIÓN DE BOLÍVAR                    | 1.318.409.998        |
| 13001     | ASIGNACIONES DIRECTAS (20% DEL SGR) MUNICIPIO DE CARTAGENA (BOLÍVAR)          | 3.798.451.159        |
| 13006     | ASIGNACIONES DIRECTAS (20% DEL SGR) MUNICIPIO DE ACHÍ (BOLÍVAR)               | 3.257                |
| 13030     | ASIGNACIONES DIRECTAS (20% DEL SGR) MUNICIPIO DE ALTOS DEL ROSARIO (BOLÍVAR)  | 65.587.119           |
| 13042     | ASIGNACIONES DIRECTAS (20% DEL SGR) MUNICIPIO DE ARENAL (BOLÍVAR)             | 48.126.178           |
| 13062     | ASIGNACIONES DIRECTAS (20% DEL SGR) MUNICIPIO DE ARROYOHONDO (BOLÍVAR)        | 1.951.189            |
| 13074     | ASIGNACIONES DIRECTAS (20% DEL SGR) MUNICIPIO DE BARRANCO DE LOBA (BOLÍVAR)   | 77.931.092           |
| 13160     | ASIGNACIONES DIRECTAS (20% DEL SGR) MUNICIPIO DE CANTAGALLO (BOLÍVAR)         | 900.562.506          |
| 13188     | ASIGNACIONES DIRECTAS (20% DEL SGR) MUNICIPIO DE CICUCO (BOLÍVAR)             | 52.598.232           |
| 13300     | ASIGNACIONES DIRECTAS (20% DEL SGR) MUNICIPIO DE HATILLO DE LOBA (BOLÍVAR)    | 476.804              |
| 13430     | ASIGNACIONES DIRECTAS (20% DEL SGR) MUNICIPIO DE MAGANGUÉ (BOLÍVAR)           | 48.150.289           |
| 13433     | ASIGNACIONES DIRECTAS (20% DEL SGR) MUNICIPIO DE MAHATES (BOLÍVAR)            | 23.880.058           |
| 13440     | ASIGNACIONES DIRECTAS (20% DEL SGR) MUNICIPIO DE MARGARITA (BOLÍVAR)          | 404.963              |

PROYECTO DE LEY No

"POR LA CUAL SE DECRETA EL PRESUPUESTO DEL SISTEMA GENERAL DE REGALÍAS  
PARA EL BIENIO DEL 1° DE ENERO DE 2021 AL 31 DE DICIEMBRE DE 2022"

ANEXO No. 5 ASIGNACIONES DIRECTAS (20% DEL SGR) RENDIMIENTOS FINANCIEROS

| SECCIÓN | ENTIDAD  | VALOR         |
|---------|--|---------------|
| 13442   | ASIGNACIONES DIRECTAS (20% DEL SGR) MUNICIPIO DE MARÍA LA BAJA (BOLÍVAR)         | 45.696.131    |
| 13458   | ASIGNACIONES DIRECTAS (20% DEL SGR) MUNICIPIO DE MONTECRISTO (BOLÍVAR)           | 49.142.007    |
| 13468   | ASIGNACIONES DIRECTAS (20% DEL SGR) MUNICIPIO DE MOMPÓS (BOLÍVAR)                | 63.331.023    |
| 13473   | ASIGNACIONES DIRECTAS (20% DEL SGR) MUNICIPIO DE MORALES (BOLÍVAR)               | 68.557.036    |
| 13490   | ASIGNACIONES DIRECTAS (20% DEL SGR) MUNICIPIO DE NOROSÍ (BOLÍVAR)                | 90.452.770    |
| 13600   | ASIGNACIONES DIRECTAS (20% DEL SGR) MUNICIPIO DE RÍO VIEJO (BOLÍVAR)             | 93.396.445    |
| 13650   | ASIGNACIONES DIRECTAS (20% DEL SGR) MUNICIPIO DE SAN FERNANDO (BOLÍVAR)          | 2.663.893     |
| 13655   | ASIGNACIONES DIRECTAS (20% DEL SGR) MUNICIPIO DE SAN JACINTO DEL CAUCA (BOLÍVAR) | 6.824.215     |
| 13657   | ASIGNACIONES DIRECTAS (20% DEL SGR) MUNICIPIO DE SAN JUAN NEPOMUCENO (BOLÍVAR)   | 34.051.073    |
| 13667   | ASIGNACIONES DIRECTAS (20% DEL SGR) MUNICIPIO DE SAN MARTÍN DE LOBA (BOLÍVAR)    | 29.720.661    |
| 13670   | ASIGNACIONES DIRECTAS (20% DEL SGR) MUNICIPIO DE SAN PABLO (BOLÍVAR)             | 96.789.558    |
| 13673   | ASIGNACIONES DIRECTAS (20% DEL SGR) MUNICIPIO DE SANTA CATALINA (BOLÍVAR)        | 42.755.683    |
| 13683   | ASIGNACIONES DIRECTAS (20% DEL SGR) MUNICIPIO DE SANTA ROSA (BOLÍVAR)            | 53.291.951    |
| 13688   | ASIGNACIONES DIRECTAS (20% DEL SGR) MUNICIPIO DE SANTA ROSA DEL SUR (BOLÍVAR)    | 96.592.902    |
| 13744   | ASIGNACIONES DIRECTAS (20% DEL SGR) MUNICIPIO DE SIMITÍ (BOLÍVAR)                | 144.552.086   |
| 13760   | ASIGNACIONES DIRECTAS (20% DEL SGR) MUNICIPIO DE SOPLAVIENTO (BOLÍVAR)           | 1.554         |
| 13780   | ASIGNACIONES DIRECTAS (20% DEL SGR) MUNICIPIO DE TALAIGUA NUEVO (BOLÍVAR)        | 63.823.632    |
| 13810   | ASIGNACIONES DIRECTAS (20% DEL SGR) MUNICIPIO DE TIQUISIO (BOLÍVAR)              | 11.775.047    |
| 13836   | ASIGNACIONES DIRECTAS (20% DEL SGR) MUNICIPIO DE TURBACO (BOLÍVAR)               | 62.920.041    |
| 13838   | ASIGNACIONES DIRECTAS (20% DEL SGR) MUNICIPIO DE TURBANÁ (BOLÍVAR)               | 221.909       |
| 13873   | ASIGNACIONES DIRECTAS (20% DEL SGR) MUNICIPIO DE VILLANUEVA (BOLÍVAR)            | 64.517.029    |
| 13894   | ASIGNACIONES DIRECTAS (20% DEL SGR) MUNICIPIO DE ZAMBRANO (BOLÍVAR)              | 29.086.345    |
| 15      | BOYACÁ   | 4.485.901.460 |
| 15000   | ASIGNACIONES DIRECTAS (20% DEL SGR) GOBERNACIÓN DE BOYACÁ                        | 2.303.712.419 |
| 15001   | ASIGNACIONES DIRECTAS (20% DEL SGR) MUNICIPIO DE TUNJA (BOYACÁ)                  | 2.465.315     |
| 15022   | ASIGNACIONES DIRECTAS (20% DEL SGR) MUNICIPIO DE ALMEIDA (BOYACÁ)                | 6.612.348     |
| 15047   | ASIGNACIONES DIRECTAS (20% DEL SGR) MUNICIPIO DE AQUITANIA (BOYACÁ)              | 406.517       |
| 15051   | ASIGNACIONES DIRECTAS (20% DEL SGR) MUNICIPIO DE ARCABUCO (BOYACÁ)               | 379.127       |
| 15087   | ASIGNACIONES DIRECTAS (20% DEL SGR) MUNICIPIO DE BELÉN (BOYACÁ)                  | 10.049        |
| 15090   | ASIGNACIONES DIRECTAS (20% DEL SGR) MUNICIPIO DE BERBEO (BOYACÁ)                 | 4.287         |
| 15092   | ASIGNACIONES DIRECTAS (20% DEL SGR) MUNICIPIO DE BETÉITIVA (BOYACÁ)              | 1.069.189     |
| 15097   | ASIGNACIONES DIRECTAS (20% DEL SGR) MUNICIPIO DE BOAVITA (BOYACÁ)                | 3.887.461     |
| 15104   | ASIGNACIONES DIRECTAS (20% DEL SGR) MUNICIPIO DE BOYACÁ (BOYACÁ)                 | 55.518        |
| 15106   | ASIGNACIONES DIRECTAS (20% DEL SGR) MUNICIPIO DE BRICEÑO (BOYACÁ)                | 6.946.178     |
| 15109   | ASIGNACIONES DIRECTAS (20% DEL SGR) MUNICIPIO DE BUENAVISTA (BOYACÁ)             | 6.707.787     |
| 15114   | ASIGNACIONES DIRECTAS (20% DEL SGR) MUNICIPIO DE BUSBANZÁ (BOYACÁ)               | 35.978        |
| 15131   | ASIGNACIONES DIRECTAS (20% DEL SGR) MUNICIPIO DE CALDAS (BOYACÁ)                 | 4.390.568     |
| 15176   | ASIGNACIONES DIRECTAS (20% DEL SGR) MUNICIPIO DE CHIQUINQUIRÁ (BOYACÁ)           | 6.849.029     |
| 15180   | ASIGNACIONES DIRECTAS (20% DEL SGR) MUNICIPIO DE CHISCAS (BOYACÁ)                | 207.652       |
| 15183   | ASIGNACIONES DIRECTAS (20% DEL SGR) MUNICIPIO DE CHITA (BOYACÁ)                  | 35.049.722    |
| 15185   | ASIGNACIONES DIRECTAS (20% DEL SGR) MUNICIPIO DE CHITARAQUE (BOYACÁ)             | 169.196       |
| 15187   | ASIGNACIONES DIRECTAS (20% DEL SGR) MUNICIPIO DE CHIVATÁ (BOYACÁ)                | 1.558.798     |
| 15189   | ASIGNACIONES DIRECTAS (20% DEL SGR) MUNICIPIO DE CIÉNEGA (BOYACÁ)                | 519           |
| 15204   | ASIGNACIONES DIRECTAS (20% DEL SGR) MUNICIPIO DE CÓMBITA (BOYACÁ)                | 75.769        |
| 15212   | ASIGNACIONES DIRECTAS (20% DEL SGR) MUNICIPIO DE COPER (BOYACÁ)                  | 6.638.899     |

PROYECTO DE LEY No

"POR LA CUAL SE DECRETA EL PRESUPUESTO DEL SISTEMA GENERAL DE REGALÍAS  
PARA EL BIENIO DEL 1° DE ENERO DE 2021 AL 31 DE DICIEMBRE DE 2022"

ANEXO No. 5 ASIGNACIONES DIRECTAS (20% DEL SGR) RENDIMIENTOS FINANCIEROS

| SECCIÓN | ENTIDAD  | VALOR         |
|---------|--|---------------|
| 15215   | ASIGNACIONES DIRECTAS (20% DEL SGR) MUNICIPIO DE CORRALES (BOYACÁ)       | 42.968.611    |
| 15218   | ASIGNACIONES DIRECTAS (20% DEL SGR) MUNICIPIO DE COVARACHÍA (BOYACÁ)     | 16.573        |
| 15223   | ASIGNACIONES DIRECTAS (20% DEL SGR) MUNICIPIO DE CUBARÁ (BOYACÁ)         | 12.812.621    |
| 15224   | ASIGNACIONES DIRECTAS (20% DEL SGR) MUNICIPIO DE CUCAITA (BOYACÁ)        | 3.276.295     |
| 15226   | ASIGNACIONES DIRECTAS (20% DEL SGR) MUNICIPIO DE CUÍTIVA (BOYACÁ)        | 455.488       |
| 15232   | ASIGNACIONES DIRECTAS (20% DEL SGR) MUNICIPIO DE CHÍQUIZA (BOYACÁ)       | 127           |
| 15236   | ASIGNACIONES DIRECTAS (20% DEL SGR) MUNICIPIO DE CHIVOR (BOYACÁ)         | 14.210.070    |
| 15238   | ASIGNACIONES DIRECTAS (20% DEL SGR) MUNICIPIO DE DUITAMA (BOYACÁ)        | 1.360.283     |
| 15272   | ASIGNACIONES DIRECTAS (20% DEL SGR) MUNICIPIO DE FIRAVITOBA (BOYACÁ)     | 2.424.911     |
| 15276   | ASIGNACIONES DIRECTAS (20% DEL SGR) MUNICIPIO DE FLORESTA (BOYACÁ)       | 13.174        |
| 15293   | ASIGNACIONES DIRECTAS (20% DEL SGR) MUNICIPIO DE GACHANTIVÁ (BOYACÁ)     | 129.101       |
| 15296   | ASIGNACIONES DIRECTAS (20% DEL SGR) MUNICIPIO DE GAMEZA (BOYACÁ)         | 6.945.921     |
| 15299   | ASIGNACIONES DIRECTAS (20% DEL SGR) MUNICIPIO DE GARAGOA (BOYACÁ)        | 34.915        |
| 15317   | ASIGNACIONES DIRECTAS (20% DEL SGR) MUNICIPIO DE GUACAMAYAS (BOYACÁ)     | 74.553        |
| 15322   | ASIGNACIONES DIRECTAS (20% DEL SGR) MUNICIPIO DE GUATEQUE (BOYACÁ)       | 42.052        |
| 15325   | ASIGNACIONES DIRECTAS (20% DEL SGR) MUNICIPIO DE GUAYATÁ (BOYACÁ)        | 5.238.457     |
| 15332   | ASIGNACIONES DIRECTAS (20% DEL SGR) MUNICIPIO DE GÜICÁN (BOYACÁ)         | 339           |
| 15362   | ASIGNACIONES DIRECTAS (20% DEL SGR) MUNICIPIO DE IZA (BOYACÁ)            | 2.666.265     |
| 15367   | ASIGNACIONES DIRECTAS (20% DEL SGR) MUNICIPIO DE JENESANO (BOYACÁ)       | 22.705        |
| 15368   | ASIGNACIONES DIRECTAS (20% DEL SGR) MUNICIPIO DE JERICÓ (BOYACÁ)         | 6.459.430     |
| 15401   | ASIGNACIONES DIRECTAS (20% DEL SGR) MUNICIPIO DE LA VICTORIA (BOYACÁ)    | 7.335.569     |
| 15403   | ASIGNACIONES DIRECTAS (20% DEL SGR) MUNICIPIO DE LA UVITA (BOYACÁ)       | 6.578.647     |
| 15407   | ASIGNACIONES DIRECTAS (20% DEL SGR) MUNICIPIO DE VILLA DE LEYVA (BOYACÁ) | 327.091       |
| 15425   | ASIGNACIONES DIRECTAS (20% DEL SGR) MUNICIPIO DE MACANAL (BOYACÁ)        | 24.818.029    |
| 15442   | ASIGNACIONES DIRECTAS (20% DEL SGR) MUNICIPIO DE MARIPÍ (BOYACÁ)         | 13.561.734    |
| 15455   | ASIGNACIONES DIRECTAS (20% DEL SGR) MUNICIPIO DE MIRAFLORES (BOYACÁ)     | 67.455        |
| 15464   | ASIGNACIONES DIRECTAS (20% DEL SGR) MUNICIPIO DE MONGUA (BOYACÁ)         | 4.575.651     |
| 15466   | ASIGNACIONES DIRECTAS (20% DEL SGR) MUNICIPIO DE MONGUÍ (BOYACÁ)         | 2.900.203     |
| 15469   | ASIGNACIONES DIRECTAS (20% DEL SGR) MUNICIPIO DE MONIQUIRÁ (BOYACÁ)      | 676.340       |
| 15476   | ASIGNACIONES DIRECTAS (20% DEL SGR) MUNICIPIO DE MOTAVITA (BOYACÁ)       | 693.492       |
| 15480   | ASIGNACIONES DIRECTAS (20% DEL SGR) MUNICIPIO DE MUZO (BOYACÁ)           | 15.195.697    |
| 15491   | ASIGNACIONES DIRECTAS (20% DEL SGR) MUNICIPIO DE NOBSA (BOYACÁ)          | 10.163.664    |
| 15494   | ASIGNACIONES DIRECTAS (20% DEL SGR) MUNICIPIO DE NUEVO COLÓN (BOYACÁ)    | 64.237        |
| 15500   | ASIGNACIONES DIRECTAS (20% DEL SGR) MUNICIPIO DE OICATÁ (BOYACÁ)         | 34.183        |
| 15507   | ASIGNACIONES DIRECTAS (20% DEL SGR) MUNICIPIO DE OTANCHE (BOYACÁ)        | 12.807.637    |
| 15511   | ASIGNACIONES DIRECTAS (20% DEL SGR) MUNICIPIO DE PACHAVITA (BOYACÁ)      | 3.934         |
| 15514   | ASIGNACIONES DIRECTAS (20% DEL SGR) MUNICIPIO DE PÁEZ (BOYACÁ)           | 33.342        |
| 15516   | ASIGNACIONES DIRECTAS (20% DEL SGR) MUNICIPIO DE PAIPA (BOYACÁ)          | 12.939.153    |
| 15522   | ASIGNACIONES DIRECTAS (20% DEL SGR) MUNICIPIO DE PANQUEBA (BOYACÁ)       | 82.816        |
| 15531   | ASIGNACIONES DIRECTAS (20% DEL SGR) MUNICIPIO DE PAUNA (BOYACÁ)          | 15.376.234    |
| 15537   | ASIGNACIONES DIRECTAS (20% DEL SGR) MUNICIPIO DE PAZ DE RÍO (BOYACÁ)     | 17.096.147    |
| 15542   | ASIGNACIONES DIRECTAS (20% DEL SGR) MUNICIPIO DE PESCA (BOYACÁ)          | 973.338       |
| 15550   | ASIGNACIONES DIRECTAS (20% DEL SGR) MUNICIPIO DE PISBA (BOYACÁ)          | 4.339         |
| 15572   | ASIGNACIONES DIRECTAS (20% DEL SGR) MUNICIPIO DE PUERTO BOYACÁ (BOYACÁ)  | 1.558.205.458 |
| 15580   | ASIGNACIONES DIRECTAS (20% DEL SGR) MUNICIPIO DE QUÍPAMA (BOYACÁ)        | 15.874.789    |
| 15599   | ASIGNACIONES DIRECTAS (20% DEL SGR) MUNICIPIO DE RAMIRIQUÍ (BOYACÁ)      | 10.454        |



PROYECTO DE LEY No

"POR LA CUAL SE DECRETA EL PRESUPUESTO DEL SISTEMA GENERAL DE REGALÍAS  
PARA EL BIENIO DEL 1° DE ENERO DE 2021 AL 31 DE DICIEMBRE DE 2022"

ANEXO No. 5 ASIGNACIONES DIRECTAS (20% DEL SGR) RENDIMIENTOS FINANCIEROS

| SECCIÓN | ENTIDAD   | VALOR       |
|---------|---|-------------|
| 15600   | ASIGNACIONES DIRECTAS (20% DEL SGR) MUNICIPIO DE RÁQUIRA (BOYACÁ)               | 29.386.485  |
| 15621   | ASIGNACIONES DIRECTAS (20% DEL SGR) MUNICIPIO DE RONDÓN (BOYACÁ)                | 165.390     |
| 15632   | ASIGNACIONES DIRECTAS (20% DEL SGR) MUNICIPIO DE SABOYÁ (BOYACÁ)                | 786.786     |
| 15638   | ASIGNACIONES DIRECTAS (20% DEL SGR) MUNICIPIO DE SÁCHICA (BOYACÁ)               | 10.124      |
| 15646   | ASIGNACIONES DIRECTAS (20% DEL SGR) MUNICIPIO DE SAMACÁ (BOYACÁ)                | 40.000.150  |
| 15667   | ASIGNACIONES DIRECTAS (20% DEL SGR) MUNICIPIO DE SAN LUIS DE GACENO (BOYACÁ)    | 1.650.489   |
| 15673   | ASIGNACIONES DIRECTAS (20% DEL SGR) MUNICIPIO DE SAN MATEO (BOYACÁ)             | 3.710.779   |
| 15676   | ASIGNACIONES DIRECTAS (20% DEL SGR) MUNICIPIO DE SAN MIGUEL DE SEMA (BOYACÁ)    | 458.380     |
| 15681   | ASIGNACIONES DIRECTAS (20% DEL SGR) MUNICIPIO DE SAN PABLO DE BORBUR (BOYACÁ)   | 15.319.708  |
| 15686   | ASIGNACIONES DIRECTAS (20% DEL SGR) MUNICIPIO DE SANTANA (BOYACÁ)               | 6.113       |
| 15690   | ASIGNACIONES DIRECTAS (20% DEL SGR) MUNICIPIO DE SANTA MARÍA (BOYACÁ)           | 1.429       |
| 15693   | ASIGNACIONES DIRECTAS (20% DEL SGR) MUNICIPIO DE SANTA ROSA DE VITERBO (BOYACÁ) | 6.814       |
| 15720   | ASIGNACIONES DIRECTAS (20% DEL SGR) MUNICIPIO DE SATIVANORTE (BOYACÁ)           | 4.257.752   |
| 15723   | ASIGNACIONES DIRECTAS (20% DEL SGR) MUNICIPIO DE SATIVASUR (BOYACÁ)             | 11.179.658  |
| 15753   | ASIGNACIONES DIRECTAS (20% DEL SGR) MUNICIPIO DE SOATÁ (BOYACÁ)                 | 911.579     |
| 15755   | ASIGNACIONES DIRECTAS (20% DEL SGR) MUNICIPIO DE SOCOTÁ (BOYACÁ)                | 48.821.050  |
| 15757   | ASIGNACIONES DIRECTAS (20% DEL SGR) MUNICIPIO DE SOCHA (BOYACÁ)                 | 45.380.538  |
| 15759   | ASIGNACIONES DIRECTAS (20% DEL SGR) MUNICIPIO DE SOGAMOSO (BOYACÁ)              | 36.006.958  |
| 15761   | ASIGNACIONES DIRECTAS (20% DEL SGR) MUNICIPIO DE SOMONDOCO (BOYACÁ)             | 6.644.480   |
| 15762   | ASIGNACIONES DIRECTAS (20% DEL SGR) MUNICIPIO DE SORA (BOYACÁ)                  | 14.528      |
| 15763   | ASIGNACIONES DIRECTAS (20% DEL SGR) MUNICIPIO DE SOTAQUIRÁ (BOYACÁ)             | 496.877     |
| 15764   | ASIGNACIONES DIRECTAS (20% DEL SGR) MUNICIPIO DE SORACÁ (BOYACÁ)                | 20.100      |
| 15774   | ASIGNACIONES DIRECTAS (20% DEL SGR) MUNICIPIO DE SUSACÓN (BOYACÁ)               | 287.043     |
| 15778   | ASIGNACIONES DIRECTAS (20% DEL SGR) MUNICIPIO DE SUTATENZA (BOYACÁ)             | 16.324      |
| 15790   | ASIGNACIONES DIRECTAS (20% DEL SGR) MUNICIPIO DE TASCO (BOYACÁ)                 | 12.381.934  |
| 15798   | ASIGNACIONES DIRECTAS (20% DEL SGR) MUNICIPIO DE TENZA (BOYACÁ)                 | 195.321     |
| 15804   | ASIGNACIONES DIRECTAS (20% DEL SGR) MUNICIPIO DE TIBANÁ (BOYACÁ)                | 36.489      |
| 15806   | ASIGNACIONES DIRECTAS (20% DEL SGR) MUNICIPIO DE TIBASOSA (BOYACÁ)              | 1.486.471   |
| 15810   | ASIGNACIONES DIRECTAS (20% DEL SGR) MUNICIPIO DE TIPACOQUE (BOYACÁ)             | 4.084       |
| 15814   | ASIGNACIONES DIRECTAS (20% DEL SGR) MUNICIPIO DE TOCA (BOYACÁ)                  | 4.179       |
| 15820   | ASIGNACIONES DIRECTAS (20% DEL SGR) MUNICIPIO DE TÓPAGA (BOYACÁ)                | 8.095.067   |
| 15822   | ASIGNACIONES DIRECTAS (20% DEL SGR) MUNICIPIO DE TOTA (BOYACÁ)                  | 141.740     |
| 15832   | ASIGNACIONES DIRECTAS (20% DEL SGR) MUNICIPIO DE TUNUNGUÁ (BOYACÁ)              | 8.448.808   |
| 15835   | ASIGNACIONES DIRECTAS (20% DEL SGR) MUNICIPIO DE TURMEQUÉ (BOYACÁ)              | 1.407       |
| 15837   | ASIGNACIONES DIRECTAS (20% DEL SGR) MUNICIPIO DE TUTA (BOYACÁ)                  | 1.553.444   |
| 15839   | ASIGNACIONES DIRECTAS (20% DEL SGR) MUNICIPIO DE TUTAZÁ (BOYACÁ)                | 848         |
| 15842   | ASIGNACIONES DIRECTAS (20% DEL SGR) MUNICIPIO DE UMBITA (BOYACÁ)                | 826.843     |
| 15861   | ASIGNACIONES DIRECTAS (20% DEL SGR) MUNICIPIO DE VENTAQUEMADA (BOYACÁ)          | 400.858     |
| 15897   | ASIGNACIONES DIRECTAS (20% DEL SGR) MUNICIPIO DE ZETAQUIRA (BOYACÁ)             | 582         |
| 17      | CALDAS  | 692.300.235 |
| 17000   | ASIGNACIONES DIRECTAS (20% DEL SGR) GOBERNACIÓN DE CALDAS                       | 315.135.188 |
| 17001   | ASIGNACIONES DIRECTAS (20% DEL SGR) MUNICIPIO DE MANIZALES (CALDAS)             | 254.237.636 |
| 17013   | ASIGNACIONES DIRECTAS (20% DEL SGR) MUNICIPIO DE AGUADAS (CALDAS)               | 124.798     |
| 17042   | ASIGNACIONES DIRECTAS (20% DEL SGR) MUNICIPIO DE ANSERMA (CALDAS)               | 46.941      |
| 17050   | ASIGNACIONES DIRECTAS (20% DEL SGR) MUNICIPIO DE ARANZAZU (CALDAS)              | 3.947       |

PROYECTO DE LEY No

"POR LA CUAL SE DECRETA EL PRESUPUESTO DEL SISTEMA GENERAL DE REGALÍAS  
PARA EL BIENIO DEL 1° DE ENERO DE 2021 AL 31 DE DICIEMBRE DE 2022"

ANEXO No. 5 ASIGNACIONES DIRECTAS (20% DEL SGR) RENDIMIENTOS FINANCIEROS

| SECCIÓN   | ENTIDAD   | VALOR              |
|-----------|---|--------------------|
| 17088     | ASIGNACIONES DIRECTAS (20% DEL SGR) MUNICIPIO DE BELALCÁZAR (CALDAS)              | 222.529            |
| 17174     | ASIGNACIONES DIRECTAS (20% DEL SGR) MUNICIPIO DE CHINCHINÁ (CALDAS)               | 7.636.829          |
| 17272     | ASIGNACIONES DIRECTAS (20% DEL SGR) MUNICIPIO DE FILADELFIA (CALDAS)              | 647.230            |
| 17380     | ASIGNACIONES DIRECTAS (20% DEL SGR) MUNICIPIO DE LA DORADA (CALDAS)               | 1.368.427          |
| 17388     | ASIGNACIONES DIRECTAS (20% DEL SGR) MUNICIPIO DE LA MERCED (CALDAS)               | 9.243              |
| 17433     | ASIGNACIONES DIRECTAS (20% DEL SGR) MUNICIPIO DE MANZANARES (CALDAS)              | 330.540            |
| 17442     | ASIGNACIONES DIRECTAS (20% DEL SGR) MUNICIPIO DE MARMATO (CALDAS)                 | 90.583.734         |
| 17486     | ASIGNACIONES DIRECTAS (20% DEL SGR) MUNICIPIO DE NEIRA (CALDAS)                   | 2.345.333          |
| 17495     | ASIGNACIONES DIRECTAS (20% DEL SGR) MUNICIPIO DE NORCASIA (CALDAS)                | 4.440.975          |
| 17524     | ASIGNACIONES DIRECTAS (20% DEL SGR) MUNICIPIO DE PALESTINA (CALDAS)               | 10.106.069         |
| 17541     | ASIGNACIONES DIRECTAS (20% DEL SGR) MUNICIPIO DE PENSILVANIA (CALDAS)             | 2.523              |
| 17614     | ASIGNACIONES DIRECTAS (20% DEL SGR) MUNICIPIO DE RIOSUCIO (CALDAS)                | 240.139            |
| 17616     | ASIGNACIONES DIRECTAS (20% DEL SGR) MUNICIPIO DE RISARALDA (CALDAS)               | 19.516             |
| 17653     | ASIGNACIONES DIRECTAS (20% DEL SGR) MUNICIPIO DE SALAMINA (CALDAS)                | 12.853             |
| 17662     | ASIGNACIONES DIRECTAS (20% DEL SGR) MUNICIPIO DE SAMANÁ (CALDAS)                  | 9.489              |
| 17665     | ASIGNACIONES DIRECTAS (20% DEL SGR) MUNICIPIO DE SAN JOSÉ (CALDAS)                | 350.171            |
| 17777     | ASIGNACIONES DIRECTAS (20% DEL SGR) MUNICIPIO DE SUPÍA (CALDAS)                   | 664.675            |
| 17867     | ASIGNACIONES DIRECTAS (20% DEL SGR) MUNICIPIO DE VICTORIA (CALDAS)                | 937.997            |
| 17873     | ASIGNACIONES DIRECTAS (20% DEL SGR) MUNICIPIO DE VILLAMARÍA (CALDAS)              | 1.869.966          |
| 17877     | ASIGNACIONES DIRECTAS (20% DEL SGR) MUNICIPIO DE VITERBO (CALDAS)                 | 953.487            |
| <b>18</b> | <b>CAQUETÁ</b>  | <b>328.261.648</b> |
| 18000     | ASIGNACIONES DIRECTAS (20% DEL SGR) GOBERNACIÓN DE CAQUETÁ                        | 57.085.434         |
| 18001     | ASIGNACIONES DIRECTAS (20% DEL SGR) MUNICIPIO DE FLORENCIA (CAQUETÁ)              | 121.181.566        |
| 18029     | ASIGNACIONES DIRECTAS (20% DEL SGR) MUNICIPIO DE ALBANIA (CAQUETÁ)                | 49.077.325         |
| 18247     | ASIGNACIONES DIRECTAS (20% DEL SGR) MUNICIPIO DE EL DONCELLO (CAQUETÁ)            | 47.629.123         |
| 18256     | ASIGNACIONES DIRECTAS (20% DEL SGR) MUNICIPIO DE EL PAUJIL (CAQUETÁ)              | 2.257.726          |
| 18410     | ASIGNACIONES DIRECTAS (20% DEL SGR) MUNICIPIO DE LA MONTAÑITA (CAQUETÁ)           | 728                |
| 18592     | ASIGNACIONES DIRECTAS (20% DEL SGR) MUNICIPIO DE PUERTO RICO (CAQUETÁ)            | 50.946.352         |
| 18610     | ASIGNACIONES DIRECTAS (20% DEL SGR) MUNICIPIO DE SAN JOSÉ DEL FRAGUA (CAQUETÁ)    | 4                  |
| 18753     | ASIGNACIONES DIRECTAS (20% DEL SGR) MUNICIPIO DE SAN VICENTE DEL CAGUÁN (CAQUETÁ) | 17.670             |
| 18756     | ASIGNACIONES DIRECTAS (20% DEL SGR) MUNICIPIO DE SOLANO (CAQUETÁ)                 | 65.720             |
| <b>19</b> | <b>CAUCA</b>  | <b>838.219.370</b> |
| 19000     | ASIGNACIONES DIRECTAS (20% DEL SGR) GOBERNACIÓN DE CAUCA                          | 430.843.055        |
| 19001     | ASIGNACIONES DIRECTAS (20% DEL SGR) MUNICIPIO DE POPAYÁN (CAUCA)                  | 718.380            |
| 19022     | ASIGNACIONES DIRECTAS (20% DEL SGR) MUNICIPIO DE ALMAGUER (CAUCA)                 | 12.033             |
| 19050     | ASIGNACIONES DIRECTAS (20% DEL SGR) MUNICIPIO DE ARGELIA (CAUCA)                  | 26.295             |
| 19075     | ASIGNACIONES DIRECTAS (20% DEL SGR) MUNICIPIO DE BALBOA (CAUCA)                   | 13.101             |
| 19100     | ASIGNACIONES DIRECTAS (20% DEL SGR) MUNICIPIO DE BOLÍVAR (CAUCA)                  | 380.372            |
| 19110     | ASIGNACIONES DIRECTAS (20% DEL SGR) MUNICIPIO DE BUENOS AIRES (CAUCA)             | 36.145.265         |
| 19130     | ASIGNACIONES DIRECTAS (20% DEL SGR) MUNICIPIO DE CAJIBÍO (CAUCA)                  | 199.352            |
| 19137     | ASIGNACIONES DIRECTAS (20% DEL SGR) MUNICIPIO DE CALDONO (CAUCA)                  | 42.140             |
| 19142     | ASIGNACIONES DIRECTAS (20% DEL SGR) MUNICIPIO DE CALOTO (CAUCA)                   | 135.439            |
| 19212     | ASIGNACIONES DIRECTAS (20% DEL SGR) MUNICIPIO DE CORINTO (CAUCA)                  | 48.328.193         |
| 19256     | ASIGNACIONES DIRECTAS (20% DEL SGR) MUNICIPIO DE EL TAMBO (CAUCA)                 | 8.044.242          |

PROYECTO DE LEY No

"POR LA CUAL SE DECRETA EL PRESUPUESTO DEL SISTEMA GENERAL DE REGALÍAS  
PARA EL BIENIO DEL 1° DE ENERO DE 2021 AL 31 DE DICIEMBRE DE 2022"

ANEXO No. 5 ASIGNACIONES DIRECTAS (20% DEL SGR) RENDIMIENTOS FINANCIEROS

| SECCIÓN   | ENTIDAD   | VALOR                 |
|-----------|---|-----------------------|
| 19300     | ASIGNACIONES DIRECTAS (20% DEL SGR) MUNICIPIO DE GUACHENÉ (CAUCA)               | 743.751               |
| 19318     | ASIGNACIONES DIRECTAS (20% DEL SGR) MUNICIPIO DE GUAPI (CAUCA)                  | 24.239.683            |
| 19355     | ASIGNACIONES DIRECTAS (20% DEL SGR) MUNICIPIO DE INZÁ (CAUCA)                   | 3.357.994             |
| 19392     | ASIGNACIONES DIRECTAS (20% DEL SGR) MUNICIPIO DE LA SIERRA (CAUCA)              | 188.771               |
| 19397     | ASIGNACIONES DIRECTAS (20% DEL SGR) MUNICIPIO DE LA VEGA (CAUCA)                | 1.324.263             |
| 19418     | ASIGNACIONES DIRECTAS (20% DEL SGR) MUNICIPIO DE LÓPEZ (CAUCA)                  | 37.417.820            |
| 19450     | ASIGNACIONES DIRECTAS (20% DEL SGR) MUNICIPIO DE MERCADERES (CAUCA)             | 445.606               |
| 19455     | ASIGNACIONES DIRECTAS (20% DEL SGR) MUNICIPIO DE MIRANDA (CAUCA)                | 67.648                |
| 19473     | ASIGNACIONES DIRECTAS (20% DEL SGR) MUNICIPIO DE MORALES (CAUCA)                | 67.104                |
| 19517     | ASIGNACIONES DIRECTAS (20% DEL SGR) MUNICIPIO DE PAEZ (CAUCA)                   | 59.621                |
| 19532     | ASIGNACIONES DIRECTAS (20% DEL SGR) MUNICIPIO DE PATÍA (CAUCA)                  | 262.148               |
| 19533     | ASIGNACIONES DIRECTAS (20% DEL SGR) MUNICIPIO DE PIAMONTE (CAUCA)               | 71.248.966            |
| 19573     | ASIGNACIONES DIRECTAS (20% DEL SGR) MUNICIPIO DE PUERTO TEJADA (CAUCA)          | 223.272               |
| 19622     | ASIGNACIONES DIRECTAS (20% DEL SGR) MUNICIPIO DE ROSAS (CAUCA)                  | 89.250                |
| 19698     | ASIGNACIONES DIRECTAS (20% DEL SGR) MUNICIPIO DE SANTANDER DE QUILICHAO (CAUCA) | 119.836               |
| 19701     | ASIGNACIONES DIRECTAS (20% DEL SGR) MUNICIPIO DE SANTA ROSA (CAUCA)             | 104.888               |
| 19760     | ASIGNACIONES DIRECTAS (20% DEL SGR) MUNICIPIO DE SOTARA (CAUCA)                 | 15.886                |
| 19780     | ASIGNACIONES DIRECTAS (20% DEL SGR) MUNICIPIO DE SUÁREZ (CAUCA)                 | 56.209.277            |
| 19785     | ASIGNACIONES DIRECTAS (20% DEL SGR) MUNICIPIO DE SUCRE (CAUCA)                  | 1.616                 |
| 19807     | ASIGNACIONES DIRECTAS (20% DEL SGR) MUNICIPIO DE TIMBÍO (CAUCA)                 | 28.302                |
| 19809     | ASIGNACIONES DIRECTAS (20% DEL SGR) MUNICIPIO DE TIMBIQUÍ (CAUCA)               | 116.412.325           |
| 19821     | ASIGNACIONES DIRECTAS (20% DEL SGR) MUNICIPIO DE TORIBIO (CAUCA)                | 102.736               |
| 19824     | ASIGNACIONES DIRECTAS (20% DEL SGR) MUNICIPIO DE TOTORÓ (CAUCA)                 | 72.897                |
| 19845     | ASIGNACIONES DIRECTAS (20% DEL SGR) MUNICIPIO DE VILLA RICA (CAUCA)             | 527.843               |
| <b>20</b> | <b>CESAR</b>  | <b>14.742.953.801</b> |
| 20000     | ASIGNACIONES DIRECTAS (20% DEL SGR) GOBERNACIÓN DE CESAR                        | 6.695.687.671         |
| 20001     | ASIGNACIONES DIRECTAS (20% DEL SGR) MUNICIPIO DE VALLEDUPAR (CESAR)             | 1.243.741             |
| 20011     | ASIGNACIONES DIRECTAS (20% DEL SGR) MUNICIPIO DE AGUACHICA (CESAR)              | 35.296.295            |
| 20013     | ASIGNACIONES DIRECTAS (20% DEL SGR) MUNICIPIO DE AGUSTÍN CODAZZI (CESAR)        | 856.415.733           |
| 20032     | ASIGNACIONES DIRECTAS (20% DEL SGR) MUNICIPIO DE ASTREA (CESAR)                 | 2.298.581             |
| 20045     | ASIGNACIONES DIRECTAS (20% DEL SGR) MUNICIPIO DE BECERRIL (CESAR)               | 1.806.691.922         |
| 20060     | ASIGNACIONES DIRECTAS (20% DEL SGR) MUNICIPIO DE BOSCONIA (CESAR)               | 2.657.914             |
| 20175     | ASIGNACIONES DIRECTAS (20% DEL SGR) MUNICIPIO DE CHIMICHAGUA (CESAR)            | 56.888                |
| 20178     | ASIGNACIONES DIRECTAS (20% DEL SGR) MUNICIPIO DE CHIRIGUANÁ (CESAR)             | 1.544.462.156         |
| 20228     | ASIGNACIONES DIRECTAS (20% DEL SGR) MUNICIPIO DE CURUMANÍ (CESAR)               | 822.978               |
| 20238     | ASIGNACIONES DIRECTAS (20% DEL SGR) MUNICIPIO DE EL COPEY (CESAR)               | 146.194               |
| 20250     | ASIGNACIONES DIRECTAS (20% DEL SGR) MUNICIPIO DE EL PASO (CESAR)                | 471.586.876           |
| 20295     | ASIGNACIONES DIRECTAS (20% DEL SGR) MUNICIPIO DE GAMARRA (CESAR)                | 4.475.017             |
| 20383     | ASIGNACIONES DIRECTAS (20% DEL SGR) MUNICIPIO DE LA GLORIA (CESAR)              | 96.241                |
| 20400     | ASIGNACIONES DIRECTAS (20% DEL SGR) MUNICIPIO DE LA JAGUA DE IBIRICO (CESAR)    | 2.825.401.067         |
| 20443     | ASIGNACIONES DIRECTAS (20% DEL SGR) MUNICIPIO DE MANAURE (CESAR)                | 224.065               |
| 20517     | ASIGNACIONES DIRECTAS (20% DEL SGR) MUNICIPIO DE PAILITAS (CESAR)               | 269.088               |
| 20550     | ASIGNACIONES DIRECTAS (20% DEL SGR) MUNICIPIO DE PELAYA (CESAR)                 | 155.448               |
| 20614     | ASIGNACIONES DIRECTAS (20% DEL SGR) MUNICIPIO DE RÍO DE ORO (CESAR)             | 58.719.725            |
| 20621     | ASIGNACIONES DIRECTAS (20% DEL SGR) MUNICIPIO DE LA PAZ (CESAR)                 | 70.122                |

PROYECTO DE LEY No

"POR LA CUAL SE DECRETA EL PRESUPUESTO DEL SISTEMA GENERAL DE REGALÍAS  
PARA EL BIENIO DEL 1° DE ENERO DE 2021 AL 31 DE DICIEMBRE DE 2022"

ANEXO No. 5 ASIGNACIONES DIRECTAS (20% DEL SGR) RENDIMIENTOS FINANCIEROS

| SECCIÓN   | ENTIDAD  | VALOR                |
|-----------|--|----------------------|
| 20710     | ASIGNACIONES DIRECTAS (20% DEL SGR) MUNICIPIO DE SAN ALBERTO (CESAR)               | 67.451.443           |
| 20750     | ASIGNACIONES DIRECTAS (20% DEL SGR) MUNICIPIO DE SAN DIEGO (CESAR)                 | 10.584               |
| 20770     | ASIGNACIONES DIRECTAS (20% DEL SGR) MUNICIPIO DE SAN MARTÍN (CESAR)                | 368.657.285          |
| 20787     | ASIGNACIONES DIRECTAS (20% DEL SGR) MUNICIPIO DE TAMALAMEQUE (CESAR)               | 56.768               |
| <b>23</b> | <b>CÓRDOBA</b>   | <b>8.077.999.666</b> |
| 23000     | ASIGNACIONES DIRECTAS (20% DEL SGR) GOBERNACIÓN DE CÓRDOBA                         | 2.457.987.308        |
| 23001     | ASIGNACIONES DIRECTAS (20% DEL SGR) MUNICIPIO DE MONTERÍA (CÓRDOBA)                | 204.675.664          |
| 23068     | ASIGNACIONES DIRECTAS (20% DEL SGR) MUNICIPIO DE AYAPEL (CÓRDOBA)                  | 296.624.038          |
| 23079     | ASIGNACIONES DIRECTAS (20% DEL SGR) MUNICIPIO DE BUENAVISTA (CÓRDOBA)              | 202.641.925          |
| 23090     | ASIGNACIONES DIRECTAS (20% DEL SGR) MUNICIPIO DE CANALETE (CÓRDOBA)                | 77.879.682           |
| 23162     | ASIGNACIONES DIRECTAS (20% DEL SGR) MUNICIPIO DE CERETÉ (CÓRDOBA)                  | 39.474.213           |
| 23168     | ASIGNACIONES DIRECTAS (20% DEL SGR) MUNICIPIO DE CHIMÁ (CÓRDOBA)                   | 107.892.962          |
| 23182     | ASIGNACIONES DIRECTAS (20% DEL SGR) MUNICIPIO DE CHINÚ (CÓRDOBA)                   | 62.777.158           |
| 23189     | ASIGNACIONES DIRECTAS (20% DEL SGR) MUNICIPIO DE CIÉNAGA DE ORO (CÓRDOBA)          | 134.509.684          |
| 23300     | ASIGNACIONES DIRECTAS (20% DEL SGR) MUNICIPIO DE COTORRA (CÓRDOBA)                 | 146.724.642          |
| 23350     | ASIGNACIONES DIRECTAS (20% DEL SGR) MUNICIPIO DE LA APARTADA (CÓRDOBA)             | 189.832.420          |
| 23417     | ASIGNACIONES DIRECTAS (20% DEL SGR) MUNICIPIO DE LORICA (CÓRDOBA)                  | 121.378.672          |
| 23419     | ASIGNACIONES DIRECTAS (20% DEL SGR) MUNICIPIO DE LOS CÓRDOBAS (CÓRDOBA)            | 126.760.239          |
| 23464     | ASIGNACIONES DIRECTAS (20% DEL SGR) MUNICIPIO DE MOMIL (CÓRDOBA)                   | 70.541.583           |
| 23466     | ASIGNACIONES DIRECTAS (20% DEL SGR) MUNICIPIO DE MONTELÍBANO (CÓRDOBA)             | 1.053.969.070        |
| 23500     | ASIGNACIONES DIRECTAS (20% DEL SGR) MUNICIPIO DE MOÑITOS (CÓRDOBA)                 | 172.532.042          |
| 23555     | ASIGNACIONES DIRECTAS (20% DEL SGR) MUNICIPIO DE PLANETA RICA (CÓRDOBA)            | 248.211.824          |
| 23570     | ASIGNACIONES DIRECTAS (20% DEL SGR) MUNICIPIO DE PUEBLO NUEVO (CÓRDOBA)            | 232.669.512          |
| 23574     | ASIGNACIONES DIRECTAS (20% DEL SGR) MUNICIPIO DE PUERTO ESCONDIDO (CÓRDOBA)        | 100.620.578          |
| 23580     | ASIGNACIONES DIRECTAS (20% DEL SGR) MUNICIPIO DE PUERTO LIBERTADOR (CÓRDOBA)       | 303.877.418          |
| 23586     | ASIGNACIONES DIRECTAS (20% DEL SGR) MUNICIPIO DE PURÍSIMA (CÓRDOBA)                | 62.071.669           |
| 23660     | ASIGNACIONES DIRECTAS (20% DEL SGR) MUNICIPIO DE SAHAGÚN (CÓRDOBA)                 | 78.332.268           |
| 23670     | ASIGNACIONES DIRECTAS (20% DEL SGR) MUNICIPIO DE SAN ANDRÉS SOTAVENTO (CÓRDOBA)    | 66.496.057           |
| 23672     | ASIGNACIONES DIRECTAS (20% DEL SGR) MUNICIPIO DE SAN ANTERO (CÓRDOBA)              | 696.766.590          |
| 23675     | ASIGNACIONES DIRECTAS (20% DEL SGR) MUNICIPIO DE SAN BERNARDO DEL VIENTO (CÓRDOBA) | 127.401.458          |
| 23678     | ASIGNACIONES DIRECTAS (20% DEL SGR) MUNICIPIO DE SAN CARLOS (CÓRDOBA)              | 96.229.238           |
| 23682     | ASIGNACIONES DIRECTAS (20% DEL SGR) MUNICIPIO DE SAN JOSÉ DE URÉ (CÓRDOBA)         | 166.690.778          |
| 23686     | ASIGNACIONES DIRECTAS (20% DEL SGR) MUNICIPIO DE SAN PELAYO (CÓRDOBA)              | 249.237.017          |
| 23807     | ASIGNACIONES DIRECTAS (20% DEL SGR) MUNICIPIO DE TIERRALTA (CÓRDOBA)               | 52.348.158           |
| 23815     | ASIGNACIONES DIRECTAS (20% DEL SGR) MUNICIPIO DE TUCHÍN (CÓRDOBA)                  | 74.762.263           |
| 23855     | ASIGNACIONES DIRECTAS (20% DEL SGR) MUNICIPIO DE VALENCIA (CÓRDOBA)                | 56.083.535           |
| <b>25</b> | <b>CUNDINAMARCA</b>  | <b>1.131.227.598</b> |
| 25000     | ASIGNACIONES DIRECTAS (20% DEL SGR) GOBERNACIÓN DE CUNDINAMARCA                    | 483.881.369          |
| 25001     | ASIGNACIONES DIRECTAS (20% DEL SGR) MUNICIPIO DE AGUA DE DIOS (CUNDINAMARCA)       | 223.032              |
| 25019     | ASIGNACIONES DIRECTAS (20% DEL SGR) MUNICIPIO DE ALBÁN (CUNDINAMARCA)              | 1.572                |
| 25035     | ASIGNACIONES DIRECTAS (20% DEL SGR) MUNICIPIO DE ANAPOIMA (CUNDINAMARCA)           | 1.632.620            |
| 25053     | ASIGNACIONES DIRECTAS (20% DEL SGR) MUNICIPIO DE ARBELÁEZ (CUNDINAMARCA)           | 113.718              |
| 25086     | ASIGNACIONES DIRECTAS (20% DEL SGR) MUNICIPIO DE BELTRÁN (CUNDINAMARCA)            | 10.964               |
| 25099     | ASIGNACIONES DIRECTAS (20% DEL SGR) MUNICIPIO DE BOJACÁ (CUNDINAMARCA)             | 215.602              |

PROYECTO DE LEY No

"POR LA CUAL SE DECRETA EL PRESUPUESTO DEL SISTEMA GENERAL DE REGALÍAS  
PARA EL BIENIO DEL 1° DE ENERO DE 2021 AL 31 DE DICIEMBRE DE 2022"

ANEXO No. 5 ASIGNACIONES DIRECTAS (20% DEL SGR) RENDIMIENTOS FINANCIEROS

| SECCIÓN | ENTIDAD   | VALOR      |
|---------|---|------------|
| 25126   | ASIGNACIONES DIRECTAS (20% DEL SGR) MUNICIPIO DE CAJICÁ (CUNDINAMARCA)              | 479.262    |
| 25148   | ASIGNACIONES DIRECTAS (20% DEL SGR) MUNICIPIO DE CAPARRAPÍ (CUNDINAMARCA)           | 58.214     |
| 25151   | ASIGNACIONES DIRECTAS (20% DEL SGR) MUNICIPIO DE CAQUEZA (CUNDINAMARCA)             | 956.004    |
| 25154   | ASIGNACIONES DIRECTAS (20% DEL SGR) MUNICIPIO DE CARMEN DE CARUPA (CUNDINAMARCA)    | 1.559.098  |
| 25168   | ASIGNACIONES DIRECTAS (20% DEL SGR) MUNICIPIO DE CHAGUANÍ (CUNDINAMARCA)            | 7.559      |
| 25175   | ASIGNACIONES DIRECTAS (20% DEL SGR) MUNICIPIO DE CHÍA (CUNDINAMARCA)                | 1.612.391  |
| 25178   | ASIGNACIONES DIRECTAS (20% DEL SGR) MUNICIPIO DE CHIPAQUE (CUNDINAMARCA)            | 434.211    |
| 25181   | ASIGNACIONES DIRECTAS (20% DEL SGR) MUNICIPIO DE CHOACHÍ (CUNDINAMARCA)             | 1.766      |
| 25183   | ASIGNACIONES DIRECTAS (20% DEL SGR) MUNICIPIO DE CHOCONTÁ (CUNDINAMARCA)            | 165.466    |
| 25200   | ASIGNACIONES DIRECTAS (20% DEL SGR) MUNICIPIO DE COGUA (CUNDINAMARCA)               | 3.869.838  |
| 25214   | ASIGNACIONES DIRECTAS (20% DEL SGR) MUNICIPIO DE COTA (CUNDINAMARCA)                | 34.684     |
| 25224   | ASIGNACIONES DIRECTAS (20% DEL SGR) MUNICIPIO DE CUCUNUBÁ (CUNDINAMARCA)            | 64.825.676 |
| 25245   | ASIGNACIONES DIRECTAS (20% DEL SGR) MUNICIPIO DE EL COLEGIO (CUNDINAMARCA)          | 1.526      |
| 25258   | ASIGNACIONES DIRECTAS (20% DEL SGR) MUNICIPIO DE EL PEÑÓN (CUNDINAMARCA)            | 8.796      |
| 25260   | ASIGNACIONES DIRECTAS (20% DEL SGR) MUNICIPIO DE EL ROSAL (CUNDINAMARCA)            | 57.595     |
| 25281   | ASIGNACIONES DIRECTAS (20% DEL SGR) MUNICIPIO DE FOSCA (CUNDINAMARCA)               | 25.247     |
| 25290   | ASIGNACIONES DIRECTAS (20% DEL SGR) MUNICIPIO DE FUSAGASUGÁ (CUNDINAMARCA)          | 111.938    |
| 25293   | ASIGNACIONES DIRECTAS (20% DEL SGR) MUNICIPIO DE GACHALA (CUNDINAMARCA)             | 14.128.140 |
| 25295   | ASIGNACIONES DIRECTAS (20% DEL SGR) MUNICIPIO DE GACHANCIPÁ (CUNDINAMARCA)          | 129.878    |
| 25297   | ASIGNACIONES DIRECTAS (20% DEL SGR) MUNICIPIO DE GACHETÁ (CUNDINAMARCA)             | 307.829    |
| 25307   | ASIGNACIONES DIRECTAS (20% DEL SGR) MUNICIPIO DE GIRARDOT (CUNDINAMARCA)            | 67.375     |
| 25317   | ASIGNACIONES DIRECTAS (20% DEL SGR) MUNICIPIO DE GUACHETÁ (CUNDINAMARCA)            | 54.030.316 |
| 25320   | ASIGNACIONES DIRECTAS (20% DEL SGR) MUNICIPIO DE GUADUAS (CUNDINAMARCA)             | 78.607.781 |
| 25322   | ASIGNACIONES DIRECTAS (20% DEL SGR) MUNICIPIO DE GUASCA (CUNDINAMARCA)              | 23.236     |
| 25324   | ASIGNACIONES DIRECTAS (20% DEL SGR) MUNICIPIO DE GUATAQUÍ (CUNDINAMARCA)            | 135.931    |
| 25326   | ASIGNACIONES DIRECTAS (20% DEL SGR) MUNICIPIO DE GUATAVITA (CUNDINAMARCA)           | 153.854    |
| 25328   | ASIGNACIONES DIRECTAS (20% DEL SGR) MUNICIPIO DE GUAYABAL DE SIQUIMA (CUNDINAMARCA) | 616        |
| 25335   | ASIGNACIONES DIRECTAS (20% DEL SGR) MUNICIPIO DE GUAYABETAL (CUNDINAMARCA)          | 26.585.972 |
| 25339   | ASIGNACIONES DIRECTAS (20% DEL SGR) MUNICIPIO DE GUTIÉRREZ (CUNDINAMARCA)           | 149.324    |
| 25368   | ASIGNACIONES DIRECTAS (20% DEL SGR) MUNICIPIO DE JERUSALÉN (CUNDINAMARCA)           | 194.008    |
| 25372   | ASIGNACIONES DIRECTAS (20% DEL SGR) MUNICIPIO DE JUNÍN (CUNDINAMARCA)               | 31.630     |
| 25377   | ASIGNACIONES DIRECTAS (20% DEL SGR) MUNICIPIO DE LA CALERA (CUNDINAMARCA)           | 183.292    |
| 25402   | ASIGNACIONES DIRECTAS (20% DEL SGR) MUNICIPIO DE LA VEGA (CUNDINAMARCA)             | 23.967     |
| 25407   | ASIGNACIONES DIRECTAS (20% DEL SGR) MUNICIPIO DE LENGUAZAQUE (CUNDINAMARCA)         | 51.396.188 |
| 25426   | ASIGNACIONES DIRECTAS (20% DEL SGR) MUNICIPIO DE MACHETA (CUNDINAMARCA)             | 658.684    |
| 25430   | ASIGNACIONES DIRECTAS (20% DEL SGR) MUNICIPIO DE MADRID (CUNDINAMARCA)              | 2.160.097  |
| 25436   | ASIGNACIONES DIRECTAS (20% DEL SGR) MUNICIPIO DE MANTA (CUNDINAMARCA)               | 61.763     |
| 25438   | ASIGNACIONES DIRECTAS (20% DEL SGR) MUNICIPIO DE MEDINA (CUNDINAMARCA)              | 37.093     |
| 25473   | ASIGNACIONES DIRECTAS (20% DEL SGR) MUNICIPIO DE MOSQUERA (CUNDINAMARCA)            | 3.099.705  |
| 25483   | ASIGNACIONES DIRECTAS (20% DEL SGR) MUNICIPIO DE NARIÑO (CUNDINAMARCA)              | 241.317    |
| 25486   | ASIGNACIONES DIRECTAS (20% DEL SGR) MUNICIPIO DE NEMOCÓN (CUNDINAMARCA)             | 32.029.960 |
| 25488   | ASIGNACIONES DIRECTAS (20% DEL SGR) MUNICIPIO DE NILO (CUNDINAMARCA)                | 209.037    |
| 25513   | ASIGNACIONES DIRECTAS (20% DEL SGR) MUNICIPIO DE PACHO (CUNDINAMARCA)               | 1.643.539  |
| 25518   | ASIGNACIONES DIRECTAS (20% DEL SGR) MUNICIPIO DE PAIME (CUNDINAMARCA)               | 145.188    |
| 25524   | ASIGNACIONES DIRECTAS (20% DEL SGR) MUNICIPIO DE PANDI (CUNDINAMARCA)               | 6.471      |
| 25530   | ASIGNACIONES DIRECTAS (20% DEL SGR) MUNICIPIO DE PARATEBUENO (CUNDINAMARCA)         | 898.894    |

PROYECTO DE LEY No

"POR LA CUAL SE DECRETA EL PRESUPUESTO DEL SISTEMA GENERAL DE REGALÍAS  
PARA EL BIENIO DEL 1º DE ENERO DE 2021 AL 31 DE DICIEMBRE DE 2022"

ANEXO No. 5 ASIGNACIONES DIRECTAS (20% DEL SGR) RENDIMIENTOS FINANCIEROS

| SECCIÓN | ENTIDAD   | VALOR         |
|---------|---|---------------|
| 25535   | ASIGNACIONES DIRECTAS (20% DEL SGR) MUNICIPIO DE PASCA (CUNDINAMARCA)                       | 29            |
| 25572   | ASIGNACIONES DIRECTAS (20% DEL SGR) MUNICIPIO DE PUERTO SALGAR (CUNDINAMARCA)               | 3.862.626     |
| 25580   | ASIGNACIONES DIRECTAS (20% DEL SGR) MUNICIPIO DE PULÍ (CUNDINAMARCA)                        | 33.750.701    |
| 25592   | ASIGNACIONES DIRECTAS (20% DEL SGR) MUNICIPIO DE QUEBRADANEGRA (CUNDINAMARCA)               | 31.679        |
| 25594   | ASIGNACIONES DIRECTAS (20% DEL SGR) MUNICIPIO DE QUETAME (CUNDINAMARCA)                     | 159.217       |
| 25599   | ASIGNACIONES DIRECTAS (20% DEL SGR) MUNICIPIO DE APULO (CUNDINAMARCA)                       | 688.656       |
| 25612   | ASIGNACIONES DIRECTAS (20% DEL SGR) MUNICIPIO DE RICAURTE (CUNDINAMARCA)                    | 402.179       |
| 25645   | ASIGNACIONES DIRECTAS (20% DEL SGR) MUNICIPIO DE SAN ANTONIO DEL TEQUENDAMA (CUNDINAMARCA)  | 32.488.386    |
| 25653   | ASIGNACIONES DIRECTAS (20% DEL SGR) MUNICIPIO DE SAN CAYETANO (CUNDINAMARCA)                | 55.547        |
| 25658   | ASIGNACIONES DIRECTAS (20% DEL SGR) MUNICIPIO DE SAN FRANCISCO (CUNDINAMARCA)               | 264.438       |
| 25662   | ASIGNACIONES DIRECTAS (20% DEL SGR) MUNICIPIO DE SAN JUAN DE RÍO SECO (CUNDINAMARCA)        | 168.430       |
| 25718   | ASIGNACIONES DIRECTAS (20% DEL SGR) MUNICIPIO DE SASAIMA (CUNDINAMARCA)                     | 3.639         |
| 25736   | ASIGNACIONES DIRECTAS (20% DEL SGR) MUNICIPIO DE SESQUILÉ (CUNDINAMARCA)                    | 14.165.485    |
| 25740   | ASIGNACIONES DIRECTAS (20% DEL SGR) MUNICIPIO DE SIBATÉ (CUNDINAMARCA)                      | 2.263.011     |
| 25743   | ASIGNACIONES DIRECTAS (20% DEL SGR) MUNICIPIO DE SILVANIA (CUNDINAMARCA)                    | 53.170        |
| 25745   | ASIGNACIONES DIRECTAS (20% DEL SGR) MUNICIPIO DE SIMIJACA (CUNDINAMARCA)                    | 48.196        |
| 25754   | ASIGNACIONES DIRECTAS (20% DEL SGR) MUNICIPIO DE SOACHA (CUNDINAMARCA)                      | 9.543.507     |
| 25758   | ASIGNACIONES DIRECTAS (20% DEL SGR) MUNICIPIO DE SOPÓ (CUNDINAMARCA)                        | 153.832       |
| 25769   | ASIGNACIONES DIRECTAS (20% DEL SGR) MUNICIPIO DE SUBACHOQUE (CUNDINAMARCA)                  | 148.605       |
| 25772   | ASIGNACIONES DIRECTAS (20% DEL SGR) MUNICIPIO DE SUESCA (CUNDINAMARCA)                      | 1.527.515     |
| 25779   | ASIGNACIONES DIRECTAS (20% DEL SGR) MUNICIPIO DE SUSÁ (CUNDINAMARCA)                        | 30.909        |
| 25781   | ASIGNACIONES DIRECTAS (20% DEL SGR) MUNICIPIO DE SUTATAUSA (CUNDINAMARCA)                   | 51.778.591    |
| 25785   | ASIGNACIONES DIRECTAS (20% DEL SGR) MUNICIPIO DE TABIO (CUNDINAMARCA)                       | 45.792        |
| 25793   | ASIGNACIONES DIRECTAS (20% DEL SGR) MUNICIPIO DE TAUSA (CUNDINAMARCA)                       | 10.028.255    |
| 25805   | ASIGNACIONES DIRECTAS (20% DEL SGR) MUNICIPIO DE TIBACUY (CUNDINAMARCA)                     | 13.927        |
| 25807   | ASIGNACIONES DIRECTAS (20% DEL SGR) MUNICIPIO DE TIBIRITÁ (CUNDINAMARCA)                    | 165.089       |
| 25815   | ASIGNACIONES DIRECTAS (20% DEL SGR) MUNICIPIO DE TOCAIMA (CUNDINAMARCA)                     | 117.241       |
| 25817   | ASIGNACIONES DIRECTAS (20% DEL SGR) MUNICIPIO DE TOCANCIPÁ (CUNDINAMARCA)                   | 1.307.409     |
| 25823   | ASIGNACIONES DIRECTAS (20% DEL SGR) MUNICIPIO DE TOPAIPÍ (CUNDINAMARCA)                     | 1.220         |
| 25839   | ASIGNACIONES DIRECTAS (20% DEL SGR) MUNICIPIO DE UBALÁ (CUNDINAMARCA)                       | 8.490.768     |
| 25841   | ASIGNACIONES DIRECTAS (20% DEL SGR) MUNICIPIO DE UBAQUE (CUNDINAMARCA)                      | 1.329         |
| 25843   | ASIGNACIONES DIRECTAS (20% DEL SGR) MUNICIPIO DE VILLA DE SAN DIEGO DE UBATE (CUNDINAMARCA) | 59.219        |
| 25845   | ASIGNACIONES DIRECTAS (20% DEL SGR) MUNICIPIO DE UNE (CUNDINAMARCA)                         | 552.319       |
| 25851   | ASIGNACIONES DIRECTAS (20% DEL SGR) MUNICIPIO DE ÚTICA (CUNDINAMARCA)                       | 41.861.337    |
| 25867   | ASIGNACIONES DIRECTAS (20% DEL SGR) MUNICIPIO DE VIANÍ (CUNDINAMARCA)                       | 27.012        |
| 25873   | ASIGNACIONES DIRECTAS (20% DEL SGR) MUNICIPIO DE VILLAPINZÓN (CUNDINAMARCA)                 | 267.948       |
| 25875   | ASIGNACIONES DIRECTAS (20% DEL SGR) MUNICIPIO DE VILLETÁ (CUNDINAMARCA)                     | 5.942         |
| 25885   | ASIGNACIONES DIRECTAS (20% DEL SGR) MUNICIPIO DE YACOPÍ (CUNDINAMARCA)                      | 1.175.639     |
| 25899   | ASIGNACIONES DIRECTAS (20% DEL SGR) MUNICIPIO DE ZIPAQUIRÁ (CUNDINAMARCA)                   | 87.889.573    |
| 27      | CHOCÓ   | 1.724.187.649 |
| 27000   | ASIGNACIONES DIRECTAS (20% DEL SGR) GOBERNACIÓN DE CHOCÓ                                    | 189.567.855   |
| 27001   | ASIGNACIONES DIRECTAS (20% DEL SGR) MUNICIPIO DE QUIBDÓ (CHOCÓ)                             | 64.975.648    |
| 27006   | ASIGNACIONES DIRECTAS (20% DEL SGR) MUNICIPIO DE ACANDÍ (CHOCÓ)                             | 6.717.044     |
| 27025   | ASIGNACIONES DIRECTAS (20% DEL SGR) MUNICIPIO DE ALTO BAUDO (CHOCÓ)                         | 5.227.032     |

PROYECTO DE LEY No

"POR LA CUAL SE DECRETA EL PRESUPUESTO DEL SISTEMA GENERAL DE REGALÍAS  
PARA EL BIENIO DEL 1° DE ENERO DE 2021 AL 31 DE DICIEMBRE DE 2022"

ANEXO No. 5 ASIGNACIONES DIRECTAS (20% DEL SGR) RENDIMIENTOS FINANCIEROS

| SECCIÓN | ENTIDAD  | VALOR         |
|---------|--|---------------|
| 27050   | ASIGNACIONES DIRECTAS (20% DEL SGR) MUNICIPIO DE ATRATO (CHOCÓ)                  | 62.996.660    |
| 27073   | ASIGNACIONES DIRECTAS (20% DEL SGR) MUNICIPIO DE BAGADÓ (CHOCÓ)                  | 81.713.722    |
| 27075   | ASIGNACIONES DIRECTAS (20% DEL SGR) MUNICIPIO DE BAHÍA SOLANO (CHOCÓ)            | 457           |
| 27077   | ASIGNACIONES DIRECTAS (20% DEL SGR) MUNICIPIO DE BAJO BAUDÓ (CHOCÓ)              | 116.712       |
| 27099   | ASIGNACIONES DIRECTAS (20% DEL SGR) MUNICIPIO DE BOJAYA (CHOCÓ)                  | 33.440.044    |
| 27135   | ASIGNACIONES DIRECTAS (20% DEL SGR) MUNICIPIO DE EL CANTÓN DEL SAN PABLO (CHOCÓ) | 84.048.336    |
| 27160   | ASIGNACIONES DIRECTAS (20% DEL SGR) MUNICIPIO DE CÉRTEGUI (CHOCÓ)                | 62.255.090    |
| 27205   | ASIGNACIONES DIRECTAS (20% DEL SGR) MUNICIPIO DE CONDOTO (CHOCÓ)                 | 63.477.385    |
| 27245   | ASIGNACIONES DIRECTAS (20% DEL SGR) MUNICIPIO DE EL CARMEN DE ATRATO (CHOCÓ)     | 22.307.358    |
| 27250   | ASIGNACIONES DIRECTAS (20% DEL SGR) MUNICIPIO DE EL LITORAL DEL SAN JUAN (CHOCÓ) | 230.559       |
| 27361   | ASIGNACIONES DIRECTAS (20% DEL SGR) MUNICIPIO DE ISTMINA (CHOCÓ)                 | 129.585.878   |
| 27413   | ASIGNACIONES DIRECTAS (20% DEL SGR) MUNICIPIO DE LLORÓ (CHOCÓ)                   | 74.521.327    |
| 27425   | ASIGNACIONES DIRECTAS (20% DEL SGR) MUNICIPIO DE MEDIO ATRATO (CHOCÓ)            | 60.826.321    |
| 27430   | ASIGNACIONES DIRECTAS (20% DEL SGR) MUNICIPIO DE MEDIO BAUDÓ (CHOCÓ)             | 81.562.656    |
| 27450   | ASIGNACIONES DIRECTAS (20% DEL SGR) MUNICIPIO DE MEDIO SAN JUAN (CHOCÓ)          | 39.003.708    |
| 27491   | ASIGNACIONES DIRECTAS (20% DEL SGR) MUNICIPIO DE NÓVITA (CHOCÓ)                  | 253.868.462   |
| 27580   | ASIGNACIONES DIRECTAS (20% DEL SGR) MUNICIPIO DE RÍO IRO (CHOCÓ)                 | 48.687.280    |
| 27600   | ASIGNACIONES DIRECTAS (20% DEL SGR) MUNICIPIO DE RÍO QUITO (CHOCÓ)               | 18.314.770    |
| 27615   | ASIGNACIONES DIRECTAS (20% DEL SGR) MUNICIPIO DE RIOSUCIO (CHOCÓ)                | 113.713.730   |
| 27660   | ASIGNACIONES DIRECTAS (20% DEL SGR) MUNICIPIO DE SAN JOSÉ DEL PALMAR (CHOCÓ)     | 11.114.436    |
| 27745   | ASIGNACIONES DIRECTAS (20% DEL SGR) MUNICIPIO DE SIPÍ (CHOCÓ)                    | 75.953.535    |
| 27787   | ASIGNACIONES DIRECTAS (20% DEL SGR) MUNICIPIO DE TADÓ (CHOCÓ)                    | 72.057.498    |
| 27800   | ASIGNACIONES DIRECTAS (20% DEL SGR) MUNICIPIO DE UNGUÍA (CHOCÓ)                  | 140.704       |
| 27810   | ASIGNACIONES DIRECTAS (20% DEL SGR) MUNICIPIO DE UNIÓN PANAMERICANA (CHOCÓ)      | 67.763.440    |
| 41      | HUILA  | 7.322.465.751 |
| 41000   | ASIGNACIONES DIRECTAS (20% DEL SGR) GOBERNACIÓN DE HUILA                         | 3.513.617.687 |
| 41001   | ASIGNACIONES DIRECTAS (20% DEL SGR) MUNICIPIO DE NEIVA (HUILA)                   | 1.387.754.341 |
| 41013   | ASIGNACIONES DIRECTAS (20% DEL SGR) MUNICIPIO DE AGRADO (HUILA)                  | 778.151       |
| 41016   | ASIGNACIONES DIRECTAS (20% DEL SGR) MUNICIPIO DE AIPE (HUILA)                    | 1.227.148.096 |
| 41026   | ASIGNACIONES DIRECTAS (20% DEL SGR) MUNICIPIO DE ALTAMIRA (HUILA)                | 349           |
| 41078   | ASIGNACIONES DIRECTAS (20% DEL SGR) MUNICIPIO DE BARAYA (HUILA)                  | 23.858.611    |
| 41132   | ASIGNACIONES DIRECTAS (20% DEL SGR) MUNICIPIO DE CAMPOALEGRE (HUILA)             | 3.200.763     |
| 41298   | ASIGNACIONES DIRECTAS (20% DEL SGR) MUNICIPIO DE GARZÓN (HUILA)                  | 26.997.060    |
| 41306   | ASIGNACIONES DIRECTAS (20% DEL SGR) MUNICIPIO DE GIGANTE (HUILA)                 | 17.154.199    |
| 41349   | ASIGNACIONES DIRECTAS (20% DEL SGR) MUNICIPIO DE HOBO (HUILA)                    | 77.016        |
| 41357   | ASIGNACIONES DIRECTAS (20% DEL SGR) MUNICIPIO DE IQUIRA (HUILA)                  | 615.269       |
| 41359   | ASIGNACIONES DIRECTAS (20% DEL SGR) MUNICIPIO DE ISNOS (HUILA)                   | 15            |
| 41396   | ASIGNACIONES DIRECTAS (20% DEL SGR) MUNICIPIO DE LA PLATA (HUILA)                | 12.158        |
| 41483   | ASIGNACIONES DIRECTAS (20% DEL SGR) MUNICIPIO DE NÁTAGA (HUILA)                  | 9.134         |
| 41503   | ASIGNACIONES DIRECTAS (20% DEL SGR) MUNICIPIO DE OPORAPA (HUILA)                 | 15.542        |
| 41518   | ASIGNACIONES DIRECTAS (20% DEL SGR) MUNICIPIO DE PAICOL (HUILA)                  | 37.071.796    |
| 41524   | ASIGNACIONES DIRECTAS (20% DEL SGR) MUNICIPIO DE PALERMO (HUILA)                 | 451.821.230   |
| 41551   | ASIGNACIONES DIRECTAS (20% DEL SGR) MUNICIPIO DE PITALITO (HUILA)                | 321.175       |
| 41615   | ASIGNACIONES DIRECTAS (20% DEL SGR) MUNICIPIO DE RIVERA (HUILA)                  | 10.355.205    |
| 41668   | ASIGNACIONES DIRECTAS (20% DEL SGR) MUNICIPIO DE SAN AGUSTÍN (HUILA)             | 19.415        |

PROYECTO DE LEY No

"POR LA CUAL SE DECRETA EL PRESUPUESTO DEL SISTEMA GENERAL DE REGALÍAS  
PARA EL BIENIO DEL 1° DE ENERO DE 2021 AL 31 DE DICIEMBRE DE 2022"

ANEXO No. 5 ASIGNACIONES DIRECTAS (20% DEL SGR) RENDIMIENTOS FINANCIEROS

| SECCIÓN   | ENTIDAD  | VALOR                 |
|-----------|--|-----------------------|
| 41676     | ASIGNACIONES DIRECTAS (20% DEL SGR) MUNICIPIO DE SANTA MARÍA (HUILA)             | 1.824.595             |
| 41770     | ASIGNACIONES DIRECTAS (20% DEL SGR) MUNICIPIO DE SUAZA (HUILA)                   | 1.305                 |
| 41791     | ASIGNACIONES DIRECTAS (20% DEL SGR) MUNICIPIO DE TARQUI (HUILA)                  | 53.430                |
| 41797     | ASIGNACIONES DIRECTAS (20% DEL SGR) MUNICIPIO DE TESALIA (HUILA)                 | 22.157.236            |
| 41799     | ASIGNACIONES DIRECTAS (20% DEL SGR) MUNICIPIO DE TELLO (HUILA)                   | 43.729.800            |
| 41801     | ASIGNACIONES DIRECTAS (20% DEL SGR) MUNICIPIO DE TERUEL (HUILA)                  | 276.689               |
| 41807     | ASIGNACIONES DIRECTAS (20% DEL SGR) MUNICIPIO DE TIMANÁ (HUILA)                  | 23.528                |
| 41872     | ASIGNACIONES DIRECTAS (20% DEL SGR) MUNICIPIO DE VILLAVIEJA (HUILA)              | 3.947.126             |
| 41885     | ASIGNACIONES DIRECTAS (20% DEL SGR) MUNICIPIO DE YAGUARÁ (HUILA)                 | 549.624.833           |
| <b>44</b> | <b>LA GUAJIRA</b>  | <b>11.648.975.453</b> |
| 44000     | ASIGNACIONES DIRECTAS (20% DEL SGR) GOBERNACIÓN DE LA GUAJIRA                    | 5.165.200.556         |
| 44001     | ASIGNACIONES DIRECTAS (20% DEL SGR) MUNICIPIO DE RIOHACHA (LA GUAJIRA)           | 583.366.102           |
| 44035     | ASIGNACIONES DIRECTAS (20% DEL SGR) MUNICIPIO DE ALBANIA (LA GUAJIRA)            | 1.196.518.651         |
| 44078     | ASIGNACIONES DIRECTAS (20% DEL SGR) MUNICIPIO DE BARRANCAS (LA GUAJIRA)          | 1.754.457.908         |
| 44090     | ASIGNACIONES DIRECTAS (20% DEL SGR) MUNICIPIO DE DIBULLA (LA GUAJIRA)            | 140.909.856           |
| 44098     | ASIGNACIONES DIRECTAS (20% DEL SGR) MUNICIPIO DE DISTRACCIÓN (LA GUAJIRA)        | 4.751                 |
| 44110     | ASIGNACIONES DIRECTAS (20% DEL SGR) MUNICIPIO DE EL MOLINO (LA GUAJIRA)          | 2.775.744             |
| 44279     | ASIGNACIONES DIRECTAS (20% DEL SGR) MUNICIPIO DE FONSECA (LA GUAJIRA)            | 66.578                |
| 44378     | ASIGNACIONES DIRECTAS (20% DEL SGR) MUNICIPIO DE HATONUEVO (LA GUAJIRA)          | 471.415.126           |
| 44430     | ASIGNACIONES DIRECTAS (20% DEL SGR) MUNICIPIO DE MAICAO (LA GUAJIRA)             | 85.646.211            |
| 44560     | ASIGNACIONES DIRECTAS (20% DEL SGR) MUNICIPIO DE MANAURE (LA GUAJIRA)            | 1.054.968.691         |
| 44650     | ASIGNACIONES DIRECTAS (20% DEL SGR) MUNICIPIO DE SAN JUAN DEL CESAR (LA GUAJIRA) | 1.724.028             |
| 44847     | ASIGNACIONES DIRECTAS (20% DEL SGR) MUNICIPIO DE URIBIA (LA GUAJIRA)             | 1.191.846.796         |
| 44874     | ASIGNACIONES DIRECTAS (20% DEL SGR) MUNICIPIO DE VILLANUEVA (LA GUAJIRA)         | 74.455                |
| <b>47</b> | <b>MAGDALENA</b>   | <b>2.888.521.384</b>  |
| 47000     | ASIGNACIONES DIRECTAS (20% DEL SGR) GOBERNACIÓN DE MAGDALENA                     | 245.601.238           |
| 47001     | ASIGNACIONES DIRECTAS (20% DEL SGR) MUNICIPIO DE SANTA MARTA (MAGDALENA)         | 1.035.902.425         |
| 47030     | ASIGNACIONES DIRECTAS (20% DEL SGR) MUNICIPIO DE ALGARROBO (MAGDALENA)           | 245.080               |
| 47053     | ASIGNACIONES DIRECTAS (20% DEL SGR) MUNICIPIO DE ARACATACA (MAGDALENA)           | 56.876.043            |
| 47058     | ASIGNACIONES DIRECTAS (20% DEL SGR) MUNICIPIO DE ARIGUANÍ (MAGDALENA)            | 72.224.384            |
| 47189     | ASIGNACIONES DIRECTAS (20% DEL SGR) MUNICIPIO DE CIÉNAGA (MAGDALENA)             | 1.468.776.586         |
| 47245     | ASIGNACIONES DIRECTAS (20% DEL SGR) MUNICIPIO DE EL BANCO (MAGDALENA)            | 777.756               |
| 47288     | ASIGNACIONES DIRECTAS (20% DEL SGR) MUNICIPIO DE FUNDACIÓN (MAGDALENA)           | 16.585                |
| 47318     | ASIGNACIONES DIRECTAS (20% DEL SGR) MUNICIPIO DE GUAMAL (MAGDALENA)              | 19.574                |
| 47555     | ASIGNACIONES DIRECTAS (20% DEL SGR) MUNICIPIO DE PLATO (MAGDALENA)               | 627.615               |
| 47707     | ASIGNACIONES DIRECTAS (20% DEL SGR) MUNICIPIO DE SANTA ANA (MAGDALENA)           | 2.862.280             |
| 47745     | ASIGNACIONES DIRECTAS (20% DEL SGR) MUNICIPIO DE SITIONUEVO (MAGDALENA)          | 4.544.468             |
| 47798     | ASIGNACIONES DIRECTAS (20% DEL SGR) MUNICIPIO DE TENERIFE (MAGDALENA)            | 13.352                |
| 47980     | ASIGNACIONES DIRECTAS (20% DEL SGR) MUNICIPIO DE ZONA BANANERA (MAGDALENA)       | 33.997                |
| <b>50</b> | <b>META</b>  | <b>26.533.453.839</b> |
| 50000     | ASIGNACIONES DIRECTAS (20% DEL SGR) GOBERNACIÓN DE META                          | 17.413.534.430        |
| 50001     | ASIGNACIONES DIRECTAS (20% DEL SGR) MUNICIPIO DE VILLAVICENCIO (META)            | 1.074.600.469         |
| 50006     | ASIGNACIONES DIRECTAS (20% DEL SGR) MUNICIPIO DE ACACÍAS (META)                  | 1.268.465.919         |



PROYECTO DE LEY No

"POR LA CUAL SE DECRETA EL PRESUPUESTO DEL SISTEMA GENERAL DE REGALÍAS  
PARA EL BIENIO DEL 1° DE ENERO DE 2021 AL 31 DE DICIEMBRE DE 2022"

ANEXO No. 5 ASIGNACIONES DIRECTAS (20% DEL SGR) RENDIMIENTOS FINANCIEROS

| SECCIÓN | ENTIDAD  | VALOR         |
|---------|--|---------------|
| 50110   | ASIGNACIONES DIRECTAS (20% DEL SGR) MUNICIPIO DE BARRANCA DE UPÍA (META)     | 199.665.595   |
| 50124   | ASIGNACIONES DIRECTAS (20% DEL SGR) MUNICIPIO DE CABUYARO (META)             | 520.176.315   |
| 50150   | ASIGNACIONES DIRECTAS (20% DEL SGR) MUNICIPIO DE CASTILLA LA NUEVA (META)    | 1.285.506.938 |
| 50223   | ASIGNACIONES DIRECTAS (20% DEL SGR) MUNICIPIO DE CUBARRAL (META)             | 8.906         |
| 50226   | ASIGNACIONES DIRECTAS (20% DEL SGR) MUNICIPIO DE CUMARAL (META)              | 44.406.875    |
| 50245   | ASIGNACIONES DIRECTAS (20% DEL SGR) MUNICIPIO DE EL CALVARIO (META)          | 26.043        |
| 50251   | ASIGNACIONES DIRECTAS (20% DEL SGR) MUNICIPIO DE EL CASTILLO (META)          | 34.610.608    |
| 50270   | ASIGNACIONES DIRECTAS (20% DEL SGR) MUNICIPIO DE EL DORADO (META)            | 36.019.467    |
| 50287   | ASIGNACIONES DIRECTAS (20% DEL SGR) MUNICIPIO DE FUENTE DE ORO (META)        | 56.824.102    |
| 50313   | ASIGNACIONES DIRECTAS (20% DEL SGR) MUNICIPIO DE GRANADA (META)              | 29.370.936    |
| 50318   | ASIGNACIONES DIRECTAS (20% DEL SGR) MUNICIPIO DE GUAMAL (META)               | 387.210.884   |
| 50325   | ASIGNACIONES DIRECTAS (20% DEL SGR) MUNICIPIO DE MAPIRIPÁN (META)            | 165.569       |
| 50330   | ASIGNACIONES DIRECTAS (20% DEL SGR) MUNICIPIO DE MESETAS (META)              | 27.314.312    |
| 50350   | ASIGNACIONES DIRECTAS (20% DEL SGR) MUNICIPIO DE LA MACARENA (META)          | 45.651.178    |
| 50370   | ASIGNACIONES DIRECTAS (20% DEL SGR) MUNICIPIO DE ACACÍAS (META)              | 661           |
| 50568   | ASIGNACIONES DIRECTAS (20% DEL SGR) MUNICIPIO DE PUERTO GAITÁN (META)        | 3.826.874.673 |
| 50573   | ASIGNACIONES DIRECTAS (20% DEL SGR) MUNICIPIO DE PUERTO LÓPEZ (META)         | 141.498.384   |
| 50577   | ASIGNACIONES DIRECTAS (20% DEL SGR) MUNICIPIO DE PUERTO LLERAS (META)        | 26.753.059    |
| 50590   | ASIGNACIONES DIRECTAS (20% DEL SGR) MUNICIPIO DE PUERTO RICO (META)          | 50.596.954    |
| 50606   | ASIGNACIONES DIRECTAS (20% DEL SGR) MUNICIPIO DE RESTREPO (META)             | 6.505.425     |
| 50680   | ASIGNACIONES DIRECTAS (20% DEL SGR) MUNICIPIO DE SAN CARLOS DE GUAROA (META) | 15.892.064    |
| 50683   | ASIGNACIONES DIRECTAS (20% DEL SGR) MUNICIPIO DE SAN JUAN DE ARAMA (META)    | 36.048.156    |
| 50689   | ASIGNACIONES DIRECTAS (20% DEL SGR) MUNICIPIO DE SAN MARTÍN (META)           | 2.867.007     |
| 50711   | ASIGNACIONES DIRECTAS (20% DEL SGR) MUNICIPIO DE VISTAHERMOSA (META)         | 2.858.911     |
| 52      | NARIÑO   | 1.896.678.742 |
| 52000   | ASIGNACIONES DIRECTAS (20% DEL SGR) GOBERNACIÓN DE NARIÑO                    | 512.308.488   |
| 52001   | ASIGNACIONES DIRECTAS (20% DEL SGR) MUNICIPIO DE PASTO (NARIÑO)              | 786.391.381   |
| 52051   | ASIGNACIONES DIRECTAS (20% DEL SGR) MUNICIPIO DE ARBOLEDA (NARIÑO)           | 1.110         |
| 52079   | ASIGNACIONES DIRECTAS (20% DEL SGR) MUNICIPIO DE BARBACOAS (NARIÑO)          | 82.593.874    |
| 52110   | ASIGNACIONES DIRECTAS (20% DEL SGR) MUNICIPIO DE BUESACO (NARIÑO)            | 84.011        |
| 52203   | ASIGNACIONES DIRECTAS (20% DEL SGR) MUNICIPIO DE COLÓN (NARIÑO)              | 11.278        |
| 52207   | ASIGNACIONES DIRECTAS (20% DEL SGR) MUNICIPIO DE CONSACA (NARIÑO)            | 2.194         |
| 52210   | ASIGNACIONES DIRECTAS (20% DEL SGR) MUNICIPIO DE CONTADERO (NARIÑO)          | 13.093        |
| 52224   | ASIGNACIONES DIRECTAS (20% DEL SGR) MUNICIPIO DE CUASPUD (NARIÑO)            | 4.027         |
| 52227   | ASIGNACIONES DIRECTAS (20% DEL SGR) MUNICIPIO DE CUMBAL (NARIÑO)             | 5             |
| 52233   | ASIGNACIONES DIRECTAS (20% DEL SGR) MUNICIPIO DE CUMBITARA (NARIÑO)          | 725.341       |
| 52250   | ASIGNACIONES DIRECTAS (20% DEL SGR) MUNICIPIO DE EL CHARCO (NARIÑO)          | 2.288.648     |
| 52260   | ASIGNACIONES DIRECTAS (20% DEL SGR) MUNICIPIO DE EL TAMBO (NARIÑO)           | 61.596        |
| 52287   | ASIGNACIONES DIRECTAS (20% DEL SGR) MUNICIPIO DE FUNES (NARIÑO)              | 837.385       |
| 52352   | ASIGNACIONES DIRECTAS (20% DEL SGR) MUNICIPIO DE ILES (NARIÑO)               | 368.142       |
| 52354   | ASIGNACIONES DIRECTAS (20% DEL SGR) MUNICIPIO DE IMUÉS (NARIÑO)              | 9.296         |
| 52356   | ASIGNACIONES DIRECTAS (20% DEL SGR) MUNICIPIO DE IPIALES (NARIÑO)            | 88.747.198    |
| 52385   | ASIGNACIONES DIRECTAS (20% DEL SGR) MUNICIPIO DE LA LLANADA (NARIÑO)         | 3.944.526     |
| 52399   | ASIGNACIONES DIRECTAS (20% DEL SGR) MUNICIPIO DE LA UNIÓN (NARIÑO)           | 79.637        |
| 52418   | ASIGNACIONES DIRECTAS (20% DEL SGR) MUNICIPIO DE LOS ANDES (NARIÑO)          | 1.849.577     |

PROYECTO DE LEY No

"POR LA CUAL SE DECRETA EL PRESUPUESTO DEL SISTEMA GENERAL DE REGALÍAS  
PARA EL BIENIO DEL 1° DE ENERO DE 2021 AL 31 DE DICIEMBRE DE 2022"

ANEXO No. 5 ASIGNACIONES DIRECTAS (20% DEL SGR) RENDIMIENTOS FINANCIEROS

| SECCIÓN | ENTIDAD  | VALOR         |
|---------|--|---------------|
| 52427   | ASIGNACIONES DIRECTAS (20% DEL SGR) MUNICIPIO DE MAGÜI (NARIÑO)                    | 34.811.468    |
| 52435   | ASIGNACIONES DIRECTAS (20% DEL SGR) MUNICIPIO DE MALLAMA (NARIÑO)                  | 469.904       |
| 52480   | ASIGNACIONES DIRECTAS (20% DEL SGR) MUNICIPIO DE NARIÑO (NARIÑO)                   | 6.411         |
| 52540   | ASIGNACIONES DIRECTAS (20% DEL SGR) MUNICIPIO DE POLICARPA (NARIÑO)                | 957.147       |
| 52560   | ASIGNACIONES DIRECTAS (20% DEL SGR) MUNICIPIO DE POTOSÍ (NARIÑO)                   | 11.554        |
| 52573   | ASIGNACIONES DIRECTAS (20% DEL SGR) MUNICIPIO DE PUERRES (NARIÑO)                  | 5.684         |
| 52585   | ASIGNACIONES DIRECTAS (20% DEL SGR) MUNICIPIO DE PUPIALES (NARIÑO)                 | 17.967        |
| 52621   | ASIGNACIONES DIRECTAS (20% DEL SGR) MUNICIPIO DE ROBERTO PAYÁN (NARIÑO)            | 22.041.108    |
| 52678   | ASIGNACIONES DIRECTAS (20% DEL SGR) MUNICIPIO DE SAMANIEGO (NARIÑO)                | 375.293       |
| 52683   | ASIGNACIONES DIRECTAS (20% DEL SGR) MUNICIPIO DE SANDONÁ (NARIÑO)                  | 43.086        |
| 52693   | ASIGNACIONES DIRECTAS (20% DEL SGR) MUNICIPIO DE SAN PABLO (NARIÑO)                | 116.557       |
| 52696   | ASIGNACIONES DIRECTAS (20% DEL SGR) MUNICIPIO DE SANTA BÁRBARA (NARIÑO)            | 13.716.755    |
| 52699   | ASIGNACIONES DIRECTAS (20% DEL SGR) MUNICIPIO DE SANTACRUZ (NARIÑO)                | 255.044       |
| 52720   | ASIGNACIONES DIRECTAS (20% DEL SGR) MUNICIPIO DE SAPUYES (NARIÑO)                  | 655.785       |
| 52835   | ASIGNACIONES DIRECTAS (20% DEL SGR) MUNICIPIO DE SAN ANDRES DE TUMACO (NARIÑO)     | 342.854.837   |
| 52838   | ASIGNACIONES DIRECTAS (20% DEL SGR) MUNICIPIO DE TÚQUERRES (NARIÑO)                | 7.507         |
| 52885   | ASIGNACIONES DIRECTAS (20% DEL SGR) MUNICIPIO DE YACUANQUER (NARIÑO)               | 11.831        |
| 54      | NORTE DE SANTANDER   | 1.893.964.941 |
| 54000   | ASIGNACIONES DIRECTAS (20% DEL SGR) GOBERNACIÓN DE NORTE DE SANTANDER              | 654.060.400   |
| 54001   | ASIGNACIONES DIRECTAS (20% DEL SGR) MUNICIPIO DE CÚCUTA (NORTE DE SANTANDER)       | 297.273.093   |
| 54003   | ASIGNACIONES DIRECTAS (20% DEL SGR) MUNICIPIO DE ABREGO (NORTE DE SANTANDER)       | 214.213       |
| 54051   | ASIGNACIONES DIRECTAS (20% DEL SGR) MUNICIPIO DE ARBOLEDAS (NORTE DE SANTANDER)    | 1.068.302     |
| 54099   | ASIGNACIONES DIRECTAS (20% DEL SGR) MUNICIPIO DE BOCHALEMA (NORTE DE SANTANDER)    | 18.726.053    |
| 54109   | ASIGNACIONES DIRECTAS (20% DEL SGR) MUNICIPIO DE BUCARASICA (NORTE DE SANTANDER)   | 27.907.347    |
| 54125   | ASIGNACIONES DIRECTAS (20% DEL SGR) MUNICIPIO DE CÁCOTA (NORTE DE SANTANDER)       | 39.901.736    |
| 54172   | ASIGNACIONES DIRECTAS (20% DEL SGR) MUNICIPIO DE CHINÁCOTA (NORTE DE SANTANDER)    | 55.006.392    |
| 54174   | ASIGNACIONES DIRECTAS (20% DEL SGR) MUNICIPIO DE CHITAGÁ (NORTE DE SANTANDER)      | 112.053.658   |
| 54239   | ASIGNACIONES DIRECTAS (20% DEL SGR) MUNICIPIO DE DURANIA (NORTE DE SANTANDER)      | 5.044.175     |
| 54245   | ASIGNACIONES DIRECTAS (20% DEL SGR) MUNICIPIO DE EL CARMEN (NORTE DE SANTANDER)    | 3             |
| 54261   | ASIGNACIONES DIRECTAS (20% DEL SGR) MUNICIPIO DE EL ZULIA (NORTE DE SANTANDER)     | 31.141.296    |
| 54347   | ASIGNACIONES DIRECTAS (20% DEL SGR) MUNICIPIO DE HERRÁN (NORTE DE SANTANDER)       | 978.551       |
| 54377   | ASIGNACIONES DIRECTAS (20% DEL SGR) MUNICIPIO DE LABATECA (NORTE DE SANTANDER)     | 57.682.498    |
| 54385   | ASIGNACIONES DIRECTAS (20% DEL SGR) MUNICIPIO DE LA ESPERANZA (NORTE DE SANTANDER) | 38.553.311    |
| 54405   | ASIGNACIONES DIRECTAS (20% DEL SGR) MUNICIPIO DE LOS PATIOS (NORTE DE SANTANDER)   | 794.397       |
| 54480   | ASIGNACIONES DIRECTAS (20% DEL SGR) MUNICIPIO DE MUTISCUA (NORTE DE SANTANDER)     | 288.585       |
| 54498   | ASIGNACIONES DIRECTAS (20% DEL SGR) MUNICIPIO DE OCAÑA (NORTE DE SANTANDER)        | 473.459       |
| 54518   | ASIGNACIONES DIRECTAS (20% DEL SGR) MUNICIPIO DE PAMPLONA (NORTE DE SANTANDER)     | 121.370       |
| 54520   | ASIGNACIONES DIRECTAS (20% DEL SGR) MUNICIPIO DE PAMPLONITA (NORTE DE SANTANDER)   | 2.399.850     |
| 54660   | ASIGNACIONES DIRECTAS (20% DEL SGR) MUNICIPIO DE SALAZAR (NORTE DE SANTANDER)      | 43.638.828    |
| 54673   | ASIGNACIONES DIRECTAS (20% DEL SGR) MUNICIPIO DE SAN CAYETANO (NORTE DE SANTANDER) | 14.886.727    |
| 54680   | ASIGNACIONES DIRECTAS (20% DEL SGR) MUNICIPIO DE SANTIAGO (NORTE DE SANTANDER)     | 3.423.523     |
| 54720   | ASIGNACIONES DIRECTAS (20% DEL SGR) MUNICIPIO DE SARDINATA (NORTE DE SANTANDER)    | 50.583.524    |
| 54810   | ASIGNACIONES DIRECTAS (20% DEL SGR) MUNICIPIO DE TIBÚ (NORTE DE SANTANDER)         | 371.253.011   |
| 54820   | ASIGNACIONES DIRECTAS (20% DEL SGR) MUNICIPIO DE TOLEDO (NORTE DE SANTANDER)       | 66.131.063    |

PROYECTO DE LEY No

"POR LA CUAL SE DECRETA EL PRESUPUESTO DEL SISTEMA GENERAL DE REGALÍAS  
PARA EL BIENIO DEL 1° DE ENERO DE 2021 AL 31 DE DICIEMBRE DE 2022"

ANEXO No. 5 ASIGNACIONES DIRECTAS (20% DEL SGR) RENDIMIENTOS FINANCIEROS

| SECCIÓN | ENTIDAD   | VALOR         |
|---------|---|---------------|
| 54874   | ASIGNACIONES DIRECTAS (20% DEL SGR) MUNICIPIO DE VILLA DEL ROSARIO (NORTE DE SANTANDER) | 359.578       |
| 63      | QUINDIO   | 319.217.765   |
| 63000   | ASIGNACIONES DIRECTAS (20% DEL SGR) GOBERNACIÓN DE QUINDIO                              | 228.137.061   |
| 63001   | ASIGNACIONES DIRECTAS (20% DEL SGR) MUNICIPIO DE ARMENIA (QUINDIO)                      | 125.267       |
| 63111   | ASIGNACIONES DIRECTAS (20% DEL SGR) MUNICIPIO DE BUENAVISTA (QUINDIO)                   | 1             |
| 63130   | ASIGNACIONES DIRECTAS (20% DEL SGR) MUNICIPIO DE CALARCA (QUINDIO)                      | 664.314       |
| 63212   | ASIGNACIONES DIRECTAS (20% DEL SGR) MUNICIPIO DE CÓRDOBA (QUINDIO)                      | 61.952.578    |
| 63272   | ASIGNACIONES DIRECTAS (20% DEL SGR) MUNICIPIO DE FILANDIA (QUINDIO)                     | 44.022        |
| 63302   | ASIGNACIONES DIRECTAS (20% DEL SGR) MUNICIPIO DE GÉNOVA (QUINDIO)                       | 786.447       |
| 63401   | ASIGNACIONES DIRECTAS (20% DEL SGR) MUNICIPIO DE LA TEBADA (QUINDIO)                    | 52.295        |
| 63470   | ASIGNACIONES DIRECTAS (20% DEL SGR) MUNICIPIO DE MONTENEGRO (QUINDIO)                   | 3.412         |
| 63548   | ASIGNACIONES DIRECTAS (20% DEL SGR) MUNICIPIO DE PIJAO (QUINDIO)                        | 27.433.747    |
| 63594   | ASIGNACIONES DIRECTAS (20% DEL SGR) MUNICIPIO DE QUIMBAYA (QUINDIO)                     | 16.160        |
| 63690   | ASIGNACIONES DIRECTAS (20% DEL SGR) MUNICIPIO DE SALENTO (QUINDIO)                      | 2.462         |
| 66      | RISARALDA   | 348.766.110   |
| 66000   | ASIGNACIONES DIRECTAS (20% DEL SGR) GOBERNACIÓN DE RISARALDA                            | 329.832.926   |
| 66001   | ASIGNACIONES DIRECTAS (20% DEL SGR) MUNICIPIO DE PEREIRA (RISARALDA)                    | 1.751.111     |
| 66045   | ASIGNACIONES DIRECTAS (20% DEL SGR) MUNICIPIO DE APÍA (RISARALDA)                       | 28.272        |
| 66075   | ASIGNACIONES DIRECTAS (20% DEL SGR) MUNICIPIO DE BALBOA (RISARALDA)                     | 65.221        |
| 66088   | ASIGNACIONES DIRECTAS (20% DEL SGR) MUNICIPIO DE BELÉN DE UMBRÍA (RISARALDA)            | 52.334        |
| 66318   | ASIGNACIONES DIRECTAS (20% DEL SGR) MUNICIPIO DE GUÁTICA (RISARALDA)                    | 3.569.351     |
| 66400   | ASIGNACIONES DIRECTAS (20% DEL SGR) MUNICIPIO DE LA VIRGINIA (RISARALDA)                | 177.988       |
| 66440   | ASIGNACIONES DIRECTAS (20% DEL SGR) MUNICIPIO DE MARSELLA (RISARALDA)                   | 5.195         |
| 66456   | ASIGNACIONES DIRECTAS (20% DEL SGR) MUNICIPIO DE MISTRATÓ (RISARALDA)                   | 2.643.620     |
| 66572   | ASIGNACIONES DIRECTAS (20% DEL SGR) MUNICIPIO DE PUEBLO RICO (RISARALDA)                | 71.270        |
| 66594   | ASIGNACIONES DIRECTAS (20% DEL SGR) MUNICIPIO DE QUINCHÍA (RISARALDA)                   | 3.098.302     |
| 66682   | ASIGNACIONES DIRECTAS (20% DEL SGR) MUNICIPIO DE SANTA ROSA DE CABAL (RISARALDA)        | 6.360.543     |
| 66687   | ASIGNACIONES DIRECTAS (20% DEL SGR) MUNICIPIO DE SANTUARIO (RISARALDA)                  | 1.109.976     |
| 68      | SANTANDER   | 8.418.977.707 |
| 68000   | ASIGNACIONES DIRECTAS (20% DEL SGR) GOBERNACIÓN DE SANTANDER                            | 3.659.977.925 |
| 68001   | ASIGNACIONES DIRECTAS (20% DEL SGR) MUNICIPIO DE BUCARAMANGA (SANTANDER)                | 319.300       |
| 68013   | ASIGNACIONES DIRECTAS (20% DEL SGR) MUNICIPIO DE AGUADA (SANTANDER)                     | 28.496.141    |
| 68020   | ASIGNACIONES DIRECTAS (20% DEL SGR) MUNICIPIO DE ALBANIA (SANTANDER)                    | 22.232.374    |
| 68051   | ASIGNACIONES DIRECTAS (20% DEL SGR) MUNICIPIO DE ARATOCA (SANTANDER)                    | 29.621.288    |
| 68077   | ASIGNACIONES DIRECTAS (20% DEL SGR) MUNICIPIO DE BARBOSA (SANTANDER)                    | 463           |
| 68079   | ASIGNACIONES DIRECTAS (20% DEL SGR) MUNICIPIO DE BARICHARA (SANTANDER)                  | 41.980        |
| 68081   | ASIGNACIONES DIRECTAS (20% DEL SGR) MUNICIPIO DE BARRANCABERMEJA (SANTANDER)            | 1.920.265.098 |
| 68092   | ASIGNACIONES DIRECTAS (20% DEL SGR) MUNICIPIO DE BETULIA (SANTANDER)                    | 26.484.616    |
| 68101   | ASIGNACIONES DIRECTAS (20% DEL SGR) MUNICIPIO DE BOLÍVAR (SANTANDER)                    | 406.278       |
| 68121   | ASIGNACIONES DIRECTAS (20% DEL SGR) MUNICIPIO DE CABRERA (SANTANDER)                    | 30.127.662    |
| 68132   | ASIGNACIONES DIRECTAS (20% DEL SGR) MUNICIPIO DE CALIFORNIA (SANTANDER)                 | 1.340.600     |
| 68147   | ASIGNACIONES DIRECTAS (20% DEL SGR) MUNICIPIO DE CAPITANEJO (SANTANDER)                 | 29.672.383    |
| 68160   | ASIGNACIONES DIRECTAS (20% DEL SGR) MUNICIPIO DE CEPITÁ (SANTANDER)                     | 25.286.675    |

PROYECTO DE LEY No

"POR LA CUAL SE DECRETA EL PRESUPUESTO DEL SISTEMA GENERAL DE REGALÍAS  
PARA EL BIENIO DEL 1° DE ENERO DE 2021 AL 31 DE DICIEMBRE DE 2022"

ANEXO No. 5 ASIGNACIONES DIRECTAS (20% DEL SGR) RENDIMIENTOS FINANCIEROS

| SECCIÓN | ENTIDAD   | VALOR       |
|---------|---|-------------|
| 68167   | ASIGNACIONES DIRECTAS (20% DEL SGR) MUNICIPIO DE CHARALÁ (SANTANDER)                | 26.262.585  |
| 68169   | ASIGNACIONES DIRECTAS (20% DEL SGR) MUNICIPIO DE CHARTA (SANTANDER)                 | 48.784      |
| 68179   | ASIGNACIONES DIRECTAS (20% DEL SGR) MUNICIPIO DE CHIPATÁ (SANTANDER)                | 20.792      |
| 68190   | ASIGNACIONES DIRECTAS (20% DEL SGR) MUNICIPIO DE CIMITARRA (SANTANDER)              | 80.369.845  |
| 68207   | ASIGNACIONES DIRECTAS (20% DEL SGR) MUNICIPIO DE CONCEPCIÓN (SANTANDER)             | 35.111      |
| 68211   | ASIGNACIONES DIRECTAS (20% DEL SGR) MUNICIPIO DE CONTRATACIÓN (SANTANDER)           | 14.084      |
| 68217   | ASIGNACIONES DIRECTAS (20% DEL SGR) MUNICIPIO DE COROMORO (SANTANDER)               | 4.435       |
| 68229   | ASIGNACIONES DIRECTAS (20% DEL SGR) MUNICIPIO DE CURITÍ (SANTANDER)                 | 1.936.443   |
| 68235   | ASIGNACIONES DIRECTAS (20% DEL SGR) MUNICIPIO DE EL CARMEN DE CHUCURÍ (SANTANDER)   | 12.841.871  |
| 68255   | ASIGNACIONES DIRECTAS (20% DEL SGR) MUNICIPIO DE EL PLAYÓN (SANTANDER)              | 38.484.868  |
| 68264   | ASIGNACIONES DIRECTAS (20% DEL SGR) MUNICIPIO DE ENCINO (SANTANDER)                 | 2.964       |
| 68266   | ASIGNACIONES DIRECTAS (20% DEL SGR) MUNICIPIO DE ENCISO (SANTANDER)                 | 33.414.595  |
| 68276   | ASIGNACIONES DIRECTAS (20% DEL SGR) MUNICIPIO DE FLORIDABLANCA (SANTANDER)          | 112.978.445 |
| 68298   | ASIGNACIONES DIRECTAS (20% DEL SGR) MUNICIPIO DE GAMBITA (SANTANDER)                | 27.836.173  |
| 68307   | ASIGNACIONES DIRECTAS (20% DEL SGR) MUNICIPIO DE GIRÓN (SANTANDER)                  | 74.323.200  |
| 68318   | ASIGNACIONES DIRECTAS (20% DEL SGR) MUNICIPIO DE GUACA (SANTANDER)                  | 26.060.358  |
| 68324   | ASIGNACIONES DIRECTAS (20% DEL SGR) MUNICIPIO DE GUAVATÁ (SANTANDER)                | 417         |
| 68377   | ASIGNACIONES DIRECTAS (20% DEL SGR) MUNICIPIO DE LA BELLEZA (SANTANDER)             | 24.596.989  |
| 68385   | ASIGNACIONES DIRECTAS (20% DEL SGR) MUNICIPIO DE LANDÁZURI (SANTANDER)              | 49.660.546  |
| 68397   | ASIGNACIONES DIRECTAS (20% DEL SGR) MUNICIPIO DE LA PAZ (SANTANDER)                 | 918.431     |
| 68406   | ASIGNACIONES DIRECTAS (20% DEL SGR) MUNICIPIO DE LEBRIJA (SANTANDER)                | 37.891.337  |
| 68418   | ASIGNACIONES DIRECTAS (20% DEL SGR) MUNICIPIO DE LOS SANTOS (SANTANDER)             | 4.698.144   |
| 68425   | ASIGNACIONES DIRECTAS (20% DEL SGR) MUNICIPIO DE MACARAVITA (SANTANDER)             | 62.207      |
| 68432   | ASIGNACIONES DIRECTAS (20% DEL SGR) MUNICIPIO DE MÁLAGA (SANTANDER)                 | 42.479.509  |
| 68444   | ASIGNACIONES DIRECTAS (20% DEL SGR) MUNICIPIO DE MATANZA (SANTANDER)                | 35.870.656  |
| 68464   | ASIGNACIONES DIRECTAS (20% DEL SGR) MUNICIPIO DE MOGOTES (SANTANDER)                | 61.245      |
| 68468   | ASIGNACIONES DIRECTAS (20% DEL SGR) MUNICIPIO DE MOLAGAVITA (SANTANDER)             | 32.841      |
| 68498   | ASIGNACIONES DIRECTAS (20% DEL SGR) MUNICIPIO DE OCAMONTE (SANTANDER)               | 1.673       |
| 68500   | ASIGNACIONES DIRECTAS (20% DEL SGR) MUNICIPIO DE OIBA (SANTANDER)                   | 117.309     |
| 68533   | ASIGNACIONES DIRECTAS (20% DEL SGR) MUNICIPIO DE PÁRAMO (SANTANDER)                 | 12.379      |
| 68547   | ASIGNACIONES DIRECTAS (20% DEL SGR) MUNICIPIO DE PIEDECUESTA (SANTANDER)            | 509.468     |
| 68549   | ASIGNACIONES DIRECTAS (20% DEL SGR) MUNICIPIO DE PINCHOTE (SANTANDER)               | 595.994     |
| 68575   | ASIGNACIONES DIRECTAS (20% DEL SGR) MUNICIPIO DE PUERTO WILCHES (SANTANDER)         | 313.090.062 |
| 68615   | ASIGNACIONES DIRECTAS (20% DEL SGR) MUNICIPIO DE RIONEGRO (SANTANDER)               | 152.284.383 |
| 68655   | ASIGNACIONES DIRECTAS (20% DEL SGR) MUNICIPIO DE SABANA DE TORRES (SANTANDER)       | 710.946.518 |
| 68669   | ASIGNACIONES DIRECTAS (20% DEL SGR) MUNICIPIO DE SAN ANDRÉS (SANTANDER)             | 93.121      |
| 68679   | ASIGNACIONES DIRECTAS (20% DEL SGR) MUNICIPIO DE SAN GIL (SANTANDER)                | 58.288.290  |
| 68684   | ASIGNACIONES DIRECTAS (20% DEL SGR) MUNICIPIO DE SAN JOSÉ DE MIRANDA (SANTANDER)    | 34.488      |
| 68686   | ASIGNACIONES DIRECTAS (20% DEL SGR) MUNICIPIO DE SAN MIGUEL (SANTANDER)             | 755.050     |
| 68689   | ASIGNACIONES DIRECTAS (20% DEL SGR) MUNICIPIO DE SAN VICENTE DE CHUCURÍ (SANTANDER) | 608.039.734 |
| 68705   | ASIGNACIONES DIRECTAS (20% DEL SGR) MUNICIPIO DE SANTA BÁRBARA (SANTANDER)          | 4.498       |
| 68745   | ASIGNACIONES DIRECTAS (20% DEL SGR) MUNICIPIO DE SIMACOTA (SANTANDER)               | 40.822.921  |
| 68755   | ASIGNACIONES DIRECTAS (20% DEL SGR) MUNICIPIO DE SOCORRO (SANTANDER)                | 507         |
| 68773   | ASIGNACIONES DIRECTAS (20% DEL SGR) MUNICIPIO DE SUCRE (SANTANDER)                  | 16.216.123  |
| 68780   | ASIGNACIONES DIRECTAS (20% DEL SGR) MUNICIPIO DE SURATÁ (SANTANDER)                 | 29.853      |
| 68820   | ASIGNACIONES DIRECTAS (20% DEL SGR) MUNICIPIO DE TONA (SANTANDER)                   | 16.206.991  |

**"POR LA CUAL SE DECRETA EL PRESUPUESTO DEL SISTEMA GENERAL DE REGALÍAS  
PARA EL BIENIO DEL 1° DE ENERO DE 2021 AL 31 DE DICIEMBRE DE 2022"**

| SECCIÓN | ENTIDAD                             |  | VALOR         |
|---------|-------------------------------------|--|---------------|
| 68855   | ASIGNACIONES DIRECTAS (20% DEL SGR) | MUNICIPIO DE VALLE DE SAN JOSÉ (SANTANDER) | 31.846.130    |
| 68861   | ASIGNACIONES DIRECTAS (20% DEL SGR) | MUNICIPIO DE VÉLEZ (SANTANDER)             | 55.755.122    |
| 68867   | ASIGNACIONES DIRECTAS (20% DEL SGR) | MUNICIPIO DE VETAS (SANTANDER)             | 3.320.098     |
| 68872   | ASIGNACIONES DIRECTAS (20% DEL SGR) | MUNICIPIO DE VILLANUEVA (SANTANDER)        | 3.713.575     |
| 68895   | ASIGNACIONES DIRECTAS (20% DEL SGR) | MUNICIPIO DE ZAPATOCA (SANTANDER)          | 1.113.757     |
|         |                                     |  |               |
| 70      | SUCRE                               |  | 4.905.878.366 |
| 70000   | ASIGNACIONES DIRECTAS (20% DEL SGR) | GOBERNACIÓN DE SUCRE                       | 402.740.353   |
| 70001   | ASIGNACIONES DIRECTAS (20% DEL SGR) | MUNICIPIO DE SINCELEJO (SUCRE)             | 337.516.746   |
| 70110   | ASIGNACIONES DIRECTAS (20% DEL SGR) | MUNICIPIO DE BUENAVISTA (SUCRE)            | 51.333.475    |
| 70124   | ASIGNACIONES DIRECTAS (20% DEL SGR) | MUNICIPIO DE CAIMITO (SUCRE)               | 49.788.462    |
| 70204   | ASIGNACIONES DIRECTAS (20% DEL SGR) | MUNICIPIO DE COLOSO (SUCRE)                | 44.813.949    |
| 70215   | ASIGNACIONES DIRECTAS (20% DEL SGR) | MUNICIPIO DE COROZAL (SUCRE)               | 150.324.903   |
| 70221   | ASIGNACIONES DIRECTAS (20% DEL SGR) | MUNICIPIO DE COVEÑAS (SUCRE)               | 1.432.884.920 |
| 70230   | ASIGNACIONES DIRECTAS (20% DEL SGR) | MUNICIPIO DE CHALÁN (SUCRE)                | 41.000.133    |
| 70233   | ASIGNACIONES DIRECTAS (20% DEL SGR) | MUNICIPIO DE EL ROBLE (SUCRE)              | 72.865.962    |
| 70235   | ASIGNACIONES DIRECTAS (20% DEL SGR) | MUNICIPIO DE GALERAS (SUCRE)               | 49.487.102    |
| 70265   | ASIGNACIONES DIRECTAS (20% DEL SGR) | MUNICIPIO DE GUARANDA (SUCRE)              | 76.134.566    |
| 70400   | ASIGNACIONES DIRECTAS (20% DEL SGR) | MUNICIPIO DE LA UNIÓN (SUCRE)              | 52.003.629    |
| 70418   | ASIGNACIONES DIRECTAS (20% DEL SGR) | MUNICIPIO DE LOS PALMITOS (SUCRE)          | 106.955.508   |
| 70429   | ASIGNACIONES DIRECTAS (20% DEL SGR) | MUNICIPIO DE MAJAGUAL (SUCRE)              | 134.515.770   |
| 70473   | ASIGNACIONES DIRECTAS (20% DEL SGR) | MUNICIPIO DE MORROA (SUCRE)                | 37.635.295    |
| 70508   | ASIGNACIONES DIRECTAS (20% DEL SGR) | MUNICIPIO DE OVEJAS (SUCRE)                | 145.174.861   |
| 70523   | ASIGNACIONES DIRECTAS (20% DEL SGR) | MUNICIPIO DE PALMITO (SUCRE)               | 33.870.760    |
| 70670   | ASIGNACIONES DIRECTAS (20% DEL SGR) | MUNICIPIO DE SAMPUÉS (SUCRE)               | 128.668.849   |
| 70678   | ASIGNACIONES DIRECTAS (20% DEL SGR) | MUNICIPIO DE SAN BENITO ABAD (SUCRE)       | 166.941.623   |
| 70702   | ASIGNACIONES DIRECTAS (20% DEL SGR) | MUNICIPIO DE SAN JUAN DE BETULIA (SUCRE)   | 46.847.866    |
| 70708   | ASIGNACIONES DIRECTAS (20% DEL SGR) | MUNICIPIO DE SAN MARCOS (SUCRE)            | 128.841.000   |
| 70713   | ASIGNACIONES DIRECTAS (20% DEL SGR) | MUNICIPIO DE SAN ONOFRE (SUCRE)            | 145.521.019   |
| 70717   | ASIGNACIONES DIRECTAS (20% DEL SGR) | MUNICIPIO DE SAN PEDRO (SUCRE)             | 172.413.172   |
| 70742   | ASIGNACIONES DIRECTAS (20% DEL SGR) | MUNICIPIO DE SAN LUIS DE SINCÉ (SUCRE)     | 105.090.439   |
| 70771   | ASIGNACIONES DIRECTAS (20% DEL SGR) | MUNICIPIO DE SUCRE (SUCRE)                 | 109.304.264   |
| 70820   | ASIGNACIONES DIRECTAS (20% DEL SGR) | MUNICIPIO DE SANTIAGO DE TOLÚ (SUCRE)      | 512.559.769   |
| 70823   | ASIGNACIONES DIRECTAS (20% DEL SGR) | MUNICIPIO DE TOLÚ VIEJO (SUCRE)            | 170.643.972   |
|         |                                     |  |               |
| 73      | TOLIMA                              |  | 4.885.748.811 |
| 73000   | ASIGNACIONES DIRECTAS (20% DEL SGR) | GOBERNACIÓN DE TOLIMA                      | 3.109.950.975 |
| 73001   | ASIGNACIONES DIRECTAS (20% DEL SGR) | MUNICIPIO DE IBAGUÉ (TOLIMA)               | 6.145.984     |
| 73026   | ASIGNACIONES DIRECTAS (20% DEL SGR) | MUNICIPIO DE ALVARADO (TOLIMA)             | 12.478.975    |
| 73030   | ASIGNACIONES DIRECTAS (20% DEL SGR) | MUNICIPIO DE AMBALEMA (TOLIMA)             | 17.189        |
| 73043   | ASIGNACIONES DIRECTAS (20% DEL SGR) | MUNICIPIO DE ANZOÁTEGUI (TOLIMA)           | 86.007        |
| 73055   | ASIGNACIONES DIRECTAS (20% DEL SGR) | MUNICIPIO DE ARMERO (TOLIMA)               | 138.843       |
| 73067   | ASIGNACIONES DIRECTAS (20% DEL SGR) | MUNICIPIO DE ATACO (TOLIMA)                | 11.878.050    |
| 73124   | ASIGNACIONES DIRECTAS (20% DEL SGR) | MUNICIPIO DE CAJAMARCA (TOLIMA)            | 2.584         |
| 73148   | ASIGNACIONES DIRECTAS (20% DEL SGR) | MUNICIPIO DE CARMEN DE APICALÁ (TOLIMA)    | 239.518       |
| 73152   | ASIGNACIONES DIRECTAS (20% DEL SGR) | MUNICIPIO DE CASABIANCA (TOLIMA)           | 3.017         |

PROYECTO DE LEY No

"POR LA CUAL SE DECRETA EL PRESUPUESTO DEL SISTEMA GENERAL DE REGALÍAS  
PARA EL BIENIO DEL 1° DE ENERO DE 2021 AL 31 DE DICIEMBRE DE 2022"

ANEXO No. 5 ASIGNACIONES DIRECTAS (20% DEL SGR) RENDIMIENTOS FINANCIEROS

| SECCIÓN | ENTIDAD  | VALOR       |
|---------|--|-------------|
| 73168   | ASIGNACIONES DIRECTAS (20% DEL SGR) MUNICIPIO DE CHAPARRAL (TOLIMA)                    | 31.007.537  |
| 73200   | ASIGNACIONES DIRECTAS (20% DEL SGR) MUNICIPIO DE COELLO (TOLIMA)                       | 715.538     |
| 73217   | ASIGNACIONES DIRECTAS (20% DEL SGR) MUNICIPIO DE COYAIMA (TOLIMA)                      | 25.483.803  |
| 73268   | ASIGNACIONES DIRECTAS (20% DEL SGR) MUNICIPIO DE ESPINAL (TOLIMA)                      | 71.217.602  |
| 73270   | ASIGNACIONES DIRECTAS (20% DEL SGR) MUNICIPIO DE FALAN (TOLIMA)                        | 9.356       |
| 73275   | ASIGNACIONES DIRECTAS (20% DEL SGR) MUNICIPIO DE FLANDES (TOLIMA)                      | 1.724.946   |
| 73283   | ASIGNACIONES DIRECTAS (20% DEL SGR) MUNICIPIO DE FRESNO (TOLIMA)                       | 42.935      |
| 73319   | ASIGNACIONES DIRECTAS (20% DEL SGR) MUNICIPIO DE GUAMO (TOLIMA)                        | 46.608.600  |
| 73349   | ASIGNACIONES DIRECTAS (20% DEL SGR) MUNICIPIO DE HONDA (TOLIMA)                        | 128.151     |
| 73352   | ASIGNACIONES DIRECTAS (20% DEL SGR) MUNICIPIO DE ICONONZO (TOLIMA)                     | 13.016.967  |
| 73408   | ASIGNACIONES DIRECTAS (20% DEL SGR) MUNICIPIO DE LÉRIDA (TOLIMA)                       | 10.752      |
| 73411   | ASIGNACIONES DIRECTAS (20% DEL SGR) MUNICIPIO DE LÍBANO (TOLIMA)                       | 56.738.828  |
| 73443   | ASIGNACIONES DIRECTAS (20% DEL SGR) MUNICIPIO DE MARIQUITA (TOLIMA)                    | 7.780       |
| 73449   | ASIGNACIONES DIRECTAS (20% DEL SGR) MUNICIPIO DE MELGAR (TOLIMA)                       | 650.921.825 |
| 73461   | ASIGNACIONES DIRECTAS (20% DEL SGR) MUNICIPIO DE MURILLO (TOLIMA)                      | 1.230       |
| 73504   | ASIGNACIONES DIRECTAS (20% DEL SGR) MUNICIPIO DE ORTEGA (TOLIMA)                       | 169.217.635 |
| 73520   | ASIGNACIONES DIRECTAS (20% DEL SGR) MUNICIPIO DE PALOCABILDO (TOLIMA)                  | 722.165     |
| 73547   | ASIGNACIONES DIRECTAS (20% DEL SGR) MUNICIPIO DE PIEDRAS (TOLIMA)                      | 123.741.539 |
| 73563   | ASIGNACIONES DIRECTAS (20% DEL SGR) MUNICIPIO DE PRADO (TOLIMA)                        | 16.752.610  |
| 73585   | ASIGNACIONES DIRECTAS (20% DEL SGR) MUNICIPIO DE PURIFICACIÓN (TOLIMA)                 | 470.282.637 |
| 73622   | ASIGNACIONES DIRECTAS (20% DEL SGR) MUNICIPIO DE RONCESVALLES (TOLIMA)                 | 11.997      |
| 73624   | ASIGNACIONES DIRECTAS (20% DEL SGR) MUNICIPIO DE ROVIRA (TOLIMA)                       | 35.717.105  |
| 73671   | ASIGNACIONES DIRECTAS (20% DEL SGR) MUNICIPIO DE SALDAÑA (TOLIMA)                      | 2.469.283   |
| 73678   | ASIGNACIONES DIRECTAS (20% DEL SGR) MUNICIPIO DE SAN LUIS (TOLIMA)                     | 21.204.380  |
| 73686   | ASIGNACIONES DIRECTAS (20% DEL SGR) MUNICIPIO DE SANTA ISABEL (TOLIMA)                 | 4.171.938   |
| 73770   | ASIGNACIONES DIRECTAS (20% DEL SGR) MUNICIPIO DE SUÁREZ (TOLIMA)                       | 1.759.497   |
| 73854   | ASIGNACIONES DIRECTAS (20% DEL SGR) MUNICIPIO DE VALLE DE SAN JUAN (TOLIMA)            | 1.016.827   |
| 73861   | ASIGNACIONES DIRECTAS (20% DEL SGR) MUNICIPIO DE VENADILLO (TOLIMA)                    | 102.470     |
| 73873   | ASIGNACIONES DIRECTAS (20% DEL SGR) MUNICIPIO DE VILLARRICA (TOLIMA)                   | 1.735       |
| 76      | VALLE DEL CAUCA  | 719.052.353 |
| 76000   | ASIGNACIONES DIRECTAS (20% DEL SGR) GOBERNACIÓN DE VALLE DEL CAUCA                     | 634.585.856 |
| 76001   | ASIGNACIONES DIRECTAS (20% DEL SGR) MUNICIPIO DE CALI (VALLE DEL CAUCA)                | 11.776.717  |
| 76036   | ASIGNACIONES DIRECTAS (20% DEL SGR) MUNICIPIO DE ANDALUCÍA (VALLE DEL CAUCA)           | 61.481      |
| 76041   | ASIGNACIONES DIRECTAS (20% DEL SGR) MUNICIPIO DE ANSERMANUEVO (VALLE DEL CAUCA)        | 984.746     |
| 76054   | ASIGNACIONES DIRECTAS (20% DEL SGR) MUNICIPIO DE ARGELIA (VALLE DEL CAUCA)             | 19.235      |
| 76100   | ASIGNACIONES DIRECTAS (20% DEL SGR) MUNICIPIO DE BOLÍVAR (VALLE DEL CAUCA)             | 258.333     |
| 76109   | ASIGNACIONES DIRECTAS (20% DEL SGR) MUNICIPIO DE BUENAVENTURA (VALLE DEL CAUCA)        | 13.624.704  |
| 76111   | ASIGNACIONES DIRECTAS (20% DEL SGR) MUNICIPIO DE GUADALAJARA DE BUGA (VALLE DEL CAUCA) | 154.454     |
| 76113   | ASIGNACIONES DIRECTAS (20% DEL SGR) MUNICIPIO DE BUGALAGRANDE (VALLE DEL CAUCA)        | 95.378      |
| 76122   | ASIGNACIONES DIRECTAS (20% DEL SGR) MUNICIPIO DE CAICEDONIA (VALLE DEL CAUCA)          | 320.429     |
| 76126   | ASIGNACIONES DIRECTAS (20% DEL SGR) MUNICIPIO DE CALIMA (VALLE DEL CAUCA)              | 8.444       |
| 76130   | ASIGNACIONES DIRECTAS (20% DEL SGR) MUNICIPIO DE CANDELARIA (VALLE DEL CAUCA)          | 205.050     |
| 76147   | ASIGNACIONES DIRECTAS (20% DEL SGR) MUNICIPIO DE CARTAGO (VALLE DEL CAUCA)             | 157.465     |
| 76233   | ASIGNACIONES DIRECTAS (20% DEL SGR) MUNICIPIO DE DAGUA (VALLE DEL CAUCA)               | 76.685      |
| 76243   | ASIGNACIONES DIRECTAS (20% DEL SGR) MUNICIPIO DE EL ÁGUILA (VALLE DEL CAUCA)           | 135         |

PROYECTO DE LEY No

"POR LA CUAL SE DECRETA EL PRESUPUESTO DEL SISTEMA GENERAL DE REGALÍAS  
PARA EL BIENIO DEL 1° DE ENERO DE 2021 AL 31 DE DICIEMBRE DE 2022"

ANEXO No. 5 ASIGNACIONES DIRECTAS (20% DEL SGR) RENDIMIENTOS FINANCIEROS

| SECCIÓN | ENTIDAD  | VALOR          |
|---------|--|----------------|
| 76248   | ASIGNACIONES DIRECTAS (20% DEL SGR) MUNICIPIO DE EL CERRITO (VALLE DEL CAUCA)    | 74.947         |
| 76250   | ASIGNACIONES DIRECTAS (20% DEL SGR) MUNICIPIO DE EL DOVIO (VALLE DEL CAUCA)      | 55.507         |
| 76275   | ASIGNACIONES DIRECTAS (20% DEL SGR) MUNICIPIO DE FLORIDA (VALLE DEL CAUCA)       | 27.309         |
| 76306   | ASIGNACIONES DIRECTAS (20% DEL SGR) MUNICIPIO DE GINEBRA (VALLE DEL CAUCA)       | 1.296.210      |
| 76318   | ASIGNACIONES DIRECTAS (20% DEL SGR) MUNICIPIO DE GUACARÍ (VALLE DEL CAUCA)       | 44.204         |
| 76364   | ASIGNACIONES DIRECTAS (20% DEL SGR) MUNICIPIO DE JAMUNDÍ (VALLE DEL CAUCA)       | 4.240.008      |
| 76400   | ASIGNACIONES DIRECTAS (20% DEL SGR) MUNICIPIO DE LA UNIÓN (VALLE DEL CAUCA)      | 6.131          |
| 76403   | ASIGNACIONES DIRECTAS (20% DEL SGR) MUNICIPIO DE LA VICTORIA (VALLE DEL CAUCA)   | 625.352        |
| 76497   | ASIGNACIONES DIRECTAS (20% DEL SGR) MUNICIPIO DE OBANDO (VALLE DEL CAUCA)        | 2.544          |
| 76520   | ASIGNACIONES DIRECTAS (20% DEL SGR) MUNICIPIO DE PALMIRA (VALLE DEL CAUCA)       | 358.264        |
| 76563   | ASIGNACIONES DIRECTAS (20% DEL SGR) MUNICIPIO DE PRADERA (VALLE DEL CAUCA)       | 350            |
| 76606   | ASIGNACIONES DIRECTAS (20% DEL SGR) MUNICIPIO DE RESTREPO (VALLE DEL CAUCA)      | 13.515         |
| 76616   | ASIGNACIONES DIRECTAS (20% DEL SGR) MUNICIPIO DE RIOFRÍO (VALLE DEL CAUCA)       | 154.689        |
| 76622   | ASIGNACIONES DIRECTAS (20% DEL SGR) MUNICIPIO DE ROLDANILLO (VALLE DEL CAUCA)    | 554.783        |
| 76736   | ASIGNACIONES DIRECTAS (20% DEL SGR) MUNICIPIO DE SEVILLA (VALLE DEL CAUCA)       | 37.776         |
| 76828   | ASIGNACIONES DIRECTAS (20% DEL SGR) MUNICIPIO DE TRUJILLO (VALLE DEL CAUCA)      | 166.250        |
| 76834   | ASIGNACIONES DIRECTAS (20% DEL SGR) MUNICIPIO DE TULUÁ (VALLE DEL CAUCA)         | 116.834        |
| 76869   | ASIGNACIONES DIRECTAS (20% DEL SGR) MUNICIPIO DE VIJES (VALLE DEL CAUCA)         | 37.128.499     |
| 76890   | ASIGNACIONES DIRECTAS (20% DEL SGR) MUNICIPIO DE YOTOCO (VALLE DEL CAUCA)        | 317.787        |
| 76892   | ASIGNACIONES DIRECTAS (20% DEL SGR) MUNICIPIO DE YUMBO (VALLE DEL CAUCA)         | 11.388.922     |
| 76895   | ASIGNACIONES DIRECTAS (20% DEL SGR) MUNICIPIO DE ZARZAL (VALLE DEL CAUCA)        | 113.358        |
| 81      | ARAUCA   | 4.695.311.791  |
| 81000   | ASIGNACIONES DIRECTAS (20% DEL SGR) GOBERNACIÓN DE ARAUCA                        | 2.469.450.291  |
| 81001   | ASIGNACIONES DIRECTAS (20% DEL SGR) MUNICIPIO DE ARAUCA (ARAUCA)                 | 1.333.392.584  |
| 81065   | ASIGNACIONES DIRECTAS (20% DEL SGR) MUNICIPIO DE ARAUQUITA (ARAUCA)              | 610.425.507    |
| 81736   | ASIGNACIONES DIRECTAS (20% DEL SGR) MUNICIPIO DE SARAVERA (ARAUCA)               | 146.061.748    |
| 81794   | ASIGNACIONES DIRECTAS (20% DEL SGR) MUNICIPIO DE TAME (ARAUCA)                   | 135.981.660    |
| 85      | CASANARE   | 14.632.885.166 |
| 85000   | ASIGNACIONES DIRECTAS (20% DEL SGR) GOBERNACIÓN DE CASANARE                      | 9.355.888.854  |
| 85001   | ASIGNACIONES DIRECTAS (20% DEL SGR) MUNICIPIO DE YOPAL (CASANARE)                | 1.330.027.187  |
| 85010   | ASIGNACIONES DIRECTAS (20% DEL SGR) MUNICIPIO DE AGUAZUL (CASANARE)              | 871.451.421    |
| 85125   | ASIGNACIONES DIRECTAS (20% DEL SGR) MUNICIPIO DE HATO COROZAL (CASANARE)         | 788.843        |
| 85139   | ASIGNACIONES DIRECTAS (20% DEL SGR) MUNICIPIO DE MANÍ (CASANARE)                 | 267.131.615    |
| 85162   | ASIGNACIONES DIRECTAS (20% DEL SGR) MUNICIPIO DE MONTERREY (CASANARE)            | 11.186.745     |
| 85225   | ASIGNACIONES DIRECTAS (20% DEL SGR) MUNICIPIO DE NUNCHÍA (CASANARE)              | 31.923.650     |
| 85230   | ASIGNACIONES DIRECTAS (20% DEL SGR) MUNICIPIO DE OROCUÉ (CASANARE)               | 612.466.942    |
| 85250   | ASIGNACIONES DIRECTAS (20% DEL SGR) MUNICIPIO DE PAZ DE ARIPORO (CASANARE)       | 187.487.853    |
| 85263   | ASIGNACIONES DIRECTAS (20% DEL SGR) MUNICIPIO DE PORE (CASANARE)                 | 54.271.130     |
| 85279   | ASIGNACIONES DIRECTAS (20% DEL SGR) MUNICIPIO DE RECETOR (CASANARE)              | 89.786         |
| 85300   | ASIGNACIONES DIRECTAS (20% DEL SGR) MUNICIPIO DE SABANALARGA (CASANARE)          | 21.851         |
| 85325   | ASIGNACIONES DIRECTAS (20% DEL SGR) MUNICIPIO DE SAN LUIS DE PALENQUE (CASANARE) | 312.007.283    |
| 85410   | ASIGNACIONES DIRECTAS (20% DEL SGR) MUNICIPIO DE TAURAMENA (CASANARE)            | 736.280.065    |
| 85430   | ASIGNACIONES DIRECTAS (20% DEL SGR) MUNICIPIO DE TRINIDAD (CASANARE)             | 265.735.292    |
| 85440   | ASIGNACIONES DIRECTAS (20% DEL SGR) MUNICIPIO DE VILLANUEVA (CASANARE)           | 596.126.648    |

PROYECTO DE LEY No

"POR LA CUAL SE DECRETA EL PRESUPUESTO DEL SISTEMA GENERAL DE REGALÍAS PARA EL BIENIO DEL 1° DE ENERO DE 2021 AL 31 DE DICIEMBRE DE 2022"

ANEXO No. 5 ASIGNACIONES DIRECTAS (20% DEL SGR) RENDIMIENTOS FINANCIEROS

| SECCIÓN | ENTIDAD  | VALOR          |
|---------|--|----------------|
| 86      | PUTUMAYO   | 13.933.439.791 |
| 86000   | ASIGNACIONES DIRECTAS (20% DEL SGR) GOBERNACIÓN DE PUTUMAYO  | 1.182.647.866  |
| 86001   | ASIGNACIONES DIRECTAS (20% DEL SGR) MUNICIPIO DE MOCOCHA (PUTUMAYO)  | 11.305.037.050 |
| 86219   | ASIGNACIONES DIRECTAS (20% DEL SGR) MUNICIPIO DE COLÓN (PUTUMAYO)  | 2.496          |
| 86320   | ASIGNACIONES DIRECTAS (20% DEL SGR) MUNICIPIO DE ORITO (PUTUMAYO)  | 353.252.012    |
| 86568   | ASIGNACIONES DIRECTAS (20% DEL SGR) MUNICIPIO DE PUERTO ASÍS (PUTUMAYO)  | 71.923.874     |
| 86569   | ASIGNACIONES DIRECTAS (20% DEL SGR) MUNICIPIO DE PUERTO CAICEDO (PUTUMAYO)   | 81.478.108     |
| 86571   | ASIGNACIONES DIRECTAS (20% DEL SGR) MUNICIPIO DE PUERTO GUZMÁN (PUTUMAYO)  | 106.972.184    |
| 86573   | ASIGNACIONES DIRECTAS (20% DEL SGR) MUNICIPIO DE LEGUIZAMO (PUTUMAYO)  | 361.842        |
| 86749   | ASIGNACIONES DIRECTAS (20% DEL SGR) MUNICIPIO DE SIBUNDOY (PUTUMAYO)   | 164.405        |
| 86755   | ASIGNACIONES DIRECTAS (20% DEL SGR) MUNICIPIO DE SAN FRANCISCO (PUTUMAYO)  | 2.539          |
| 86757   | ASIGNACIONES DIRECTAS (20% DEL SGR) MUNICIPIO DE SAN MIGUEL (PUTUMAYO)   | 86.029.766     |
| 86865   | ASIGNACIONES DIRECTAS (20% DEL SGR) MUNICIPIO DE VALLE DEL GUAMUEZ (PUTUMAYO)  | 78.361.046     |
| 86885   | ASIGNACIONES DIRECTAS (20% DEL SGR) MUNICIPIO DE VILLAGARZÓN (PUTUMAYO)  | 667.206.603    |
| 88      | ARCHIPIÉLAGO DE SAN ANDRÉS   | 29.310.879     |
| 88001   | ASIGNACIONES DIRECTAS (20% DEL SGR) MUNICIPIO DE SAN ANDRÉS (ARCHIPIÉLAGO DE SAN ANDRÉS, PROVIDENCIA Y SANTA CATALINA) | 29.310.879     |
| 91      | AMAZONAS   | 37.216         |
| 91000   | ASIGNACIONES DIRECTAS (20% DEL SGR) GOBERNACIÓN DE AMAZONAS  | 9.083          |
| 91001   | ASIGNACIONES DIRECTAS (20% DEL SGR) MUNICIPIO DE LETICIA (AMAZONAS)  | 28.134         |
| 94      | GUAINÍA  | 90.811.884     |
| 94000   | ASIGNACIONES DIRECTAS (20% DEL SGR) GOBERNACIÓN DE GUAINÍA   | 1.104.272      |
| 94001   | ASIGNACIONES DIRECTAS (20% DEL SGR) MUNICIPIO DE INÍRIDA (GUAINÍA)   | 89.707.612     |
| 95      | GUAVIARE   | 104.078.799    |
| 95000   | ASIGNACIONES DIRECTAS (20% DEL SGR) GOBERNACIÓN DE GUAVIARE  | 4.359.777      |
| 95001   | ASIGNACIONES DIRECTAS (20% DEL SGR) MUNICIPIO DE SAN JOSÉ DEL GUAVIARE (GUAVIARE)                                      | 99.719.021     |
| 97      | VAUPÉS   | 1.304.159      |
| 97000   | ASIGNACIONES DIRECTAS (20% DEL SGR) GOBERNACIÓN DE VAUPÉS  | 18.903         |
| 97001   | ASIGNACIONES DIRECTAS (20% DEL SGR) MUNICIPIO DE MITÚ (VAUPÉS)   | 30.818         |
| 97666   | ASIGNACIONES DIRECTAS (20% DEL SGR) MUNICIPIO DE TARAIRA (VAUPÉS)  | 1.254.438      |
| 99      | VICHADA  | 138.613.768    |
| 99000   | ASIGNACIONES DIRECTAS (20% DEL SGR) GOBERNACIÓN DE VICHADA   | 28.351.615     |
| 99001   | ASIGNACIONES DIRECTAS (20% DEL SGR) MUNICIPIO DE PUERTO CARREÑO (VICHADA)  | 39.680.453     |
| 99524   | ASIGNACIONES DIRECTAS (20% DEL SGR) MUNICIPIO DE LA PRIMAVERA (VICHADA)  | 19             |
| 99624   | ASIGNACIONES DIRECTAS (20% DEL SGR) MUNICIPIO DE SANTA ROSALÍA (VICHADA)   | 31.230.357     |
| 99773   | ASIGNACIONES DIRECTAS (20% DEL SGR) MUNICIPIO DE CUMARIBO (VICHADA)  | 39.351.324     |





El emprendimiento  
es de todos

Minhacienda

PRESUPUESTO DEL SISTEMA GENERAL

de  
**Regalías**

2021 - 2022

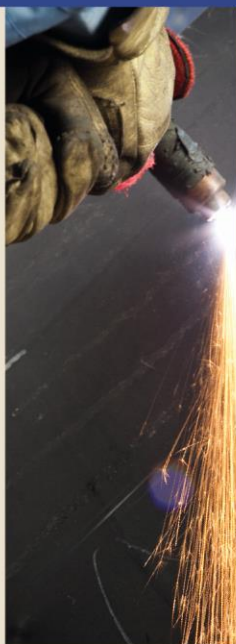

EXPOSICIÓN DE MOTIVOS

# Exposición de Motivos

AL PROYECTO DE LEY “POR LA CUAL SE DECRETA EL PRESUPUESTO DEL SISTEMA GENERAL DE REGALÍAS PARA EL BIENIO DEL 1 DE ENERO DE 2021 AL 31 DE DICIEMBRE DE 2022”

De conformidad con la Constitución Política, la Ley 2056 del 30 de septiembre de 2020<sup>1</sup>, y demás normas reglamentarias, el Gobierno nacional presenta al Honorable Congreso de la República el proyecto de ley “Por la cual se decreta el presupuesto del Sistema General de Regalías para el bienio del 1 de enero de 2021 al 31 de diciembre de 2022”.

Los recursos del Sistema General de Regalías (SGR), junto con los que se destinen en el Presupuesto General de la Nación (PGN) en las próximas dos vigencias fiscales, apalancarán la ejecución de proyectos estratégicos de inversión diseñados para retomar la senda de crecimiento por la que transitaba el país antes de la llegada del nuevo coronavirus Covid - 19; y cuya propagación ha originado la mayor contracción de la económica nacional, desde que se tienen registros históricos.

La inversión de las regalías contribuirá a revertir esta situación y a propiciar un crecimiento económico sostenible e incluyente en todo el territorio nacional, especialmente en las regiones productoras y en los municipios con mayores índices de necesidades básicas insatisfechas. Así mismo, las regalías serán fundamentales para la consolidación de la paz con legalidad, como lo dispone el Acto legislativo 04 de 2017 y el Plan Nacional de Desarrollo 2018-2022, *Pacto por Colombia, Pacto por la Equidad* (PND).

La magnitud de los retos exigidos por el avance de la pandemia hace necesaria, hoy más que nunca, la acción conjunta del Estado, en sus tres niveles de gobierno, para reactivar los circuitos económicos regionales y para impulsar un desarrollo territorial sostenible, que

<sup>1</sup> “Por la cual se regula la organización y el funcionamiento del Sistema General de Regalías”.

“**Artículo 210. Normas Orgánicas.** Los artículos 22, 30, 42, 43, 44, 48, 52, 60, 61, 68, 73, 86, 88, 100, 102, 110, 113, 114, 115, del 122 al 163, 167, 183, 189, y 205 de la presente Ley son normas orgánicas de planeación y presupuesto.”

reduzca las brechas de equidad que existen entre grupos poblacionales y regionales. El nuevo Sistema General de Regalías, que cursó su trámite en el Congreso de la República, es una herramienta idónea para coadyuvar en el logro de este objetivo. Por ello, en este proyecto de ley, en cumplimiento de los objetivos de la reforma y acorde con el momento histórico que vive el país, se reducen los gastos de funcionamiento y el ahorro y se expanden los de inversión.

El monto del presupuesto que se presenta a consideración del Congreso de la República por \$17,3 billones, se fundamenta en un plan de recursos elaborado para un horizonte de 10 años, comprendido entre 2021 y 2030. Se trata de un plan formulado con información reportada por el Ministerio de Minas y Energía a partir del insumo técnico aportado por la Agencia Nacional de Minería (ANM) y por la Agencia Nacional de Hidrocarburos (ANH), que toma como fuente los datos observados más recientes y las proyecciones económicas basadas en los parámetros establecidos en el Marco Fiscal de Mediano Plazo 2020 (MFMP 2020).

Las estimaciones del plan de recursos del SGR 2021- 2030 se han efectuado en bajo los principios de transparencia y responsabilidad fiscal, de manera que los recursos sean destinados en estricto cumplimiento de los mandatos constitucionales y legales.

En este contexto, hemos buscado que las estimaciones de ingresos se ajusten al mejor estimativo posible de precios y a metas ajustadas de producción, de acuerdo con un riguroso análisis de las posibilidades reales de generación de ingresos.

Es preciso advertir que, en medio de la pandemia, la demanda mundial minero-energética, la producción y sus precios están sujetas a una notable incertidumbre e imprevisibilidad, razón por la cual, estas proyecciones no son ajenas a esta realidad y pueden verse afectadas por los múltiples factores que hacen tan volátiles las variables sobre las cuales están construidas.

En consecuencia, de presentarse cambios en las variables que determinan el monto del recaudo efectivo, el Gobierno nacional, con base en las autorizaciones legales y

constitucionales de que dispone, hará los ajustes correspondientes en concordancia la nueva situación.

El presupuesto del SGR para el bienio 2021-2022 marca el inicio de la aplicación de la reforma constitucional consagrada en el Acto Legislativo 05 del 26 de diciembre de 2019 y de la ley que lo reglamenta, Ley 2056 de 2020. Estas dos normas son el fruto de las consultas previas con las comunidades en todo el país, así como de un amplio y juicioso debate en el Congreso de la República, y reflejan plenamente los acuerdos alcanzados para su aprobación.

Entre otros propósitos, esta reforma se diseñó para i) estimular la producción y explotación minero-energética, compensando de forma adecuada a los departamentos y municipios productores y a los municipios con puertos marítimos y fluviales por donde se transporten, de tal modo que sea viable generar ingresos futuros sin recortar las regalías de los no productores; ii) profundizar la descentralización, al otorgar mayor autonomía a las entidades territoriales para viabilizar y aprobar las inversiones; iii) agilizar el ciclo de los proyectos por ende, la ejecución presupuestal, al suprimir los OCADS departamentales y municipales; iv) hacer un uso más eficiente de los recursos, al reducir los gastos de funcionamiento, y v) impulsar un modelo de reactivación económica basado en la transformación productiva de los territorios, con miras a alcanzar los objetivos del desarrollo sostenible de todos los departamentos y municipios de Colombia.

## ÍNDICE DE CONTENIDO

|   |    |
|---|----|
| <b>Exposición de Motivos</b> .....  | 2  |
| <b>A. Objetivos y Metas</b> .....   | 7  |
| <b>B. Contexto del mercado internacional de petróleo: factores de oferta y demanda.</b> ..... | 11 |
| <b>C. Resultados y perspectivas del sector petrolero en Colombia</b> .....                    | 17 |
| <b>D. Aspectos relevantes de la reforma al Sistema General de Regalías - SGR.</b> .....       | 20 |
| <b>E. Estructura del sistema presupuestal del SGR</b> .....                                   | 27 |
| <b>F. Composición General Presupuesto SGR 2021-2022</b> .....                                 | 32 |
| <b>G. Plan de recursos 2021-2030</b> .....  | 37 |
| <b>Anexo: Documento Técnico Plan de Recursos del SGR 2021-2030</b> .....                      | 38 |
| 1. Proyección de ingresos por regalías de minería: 2021-2030 .....                            | 39 |
| 1.1. Supuestos .....  | 39 |
| 1.2. Proyección de recaudo de regalías de minería .....                                       | 42 |
| 2. Proyección de ingresos por regalías de hidrocarburos: 2021-2030 .....                      | 42 |
| 2.1. Supuestos .....  | 43 |
| 2.2. Proyección de recaudo de regalías de hidrocarburos .....                                 | 45 |
| 3. Proyección anual 2021-2030 de regalías de minerales e hidrocarburos .....                  | 45 |
| <b>H. Consideraciones Finales</b> .....   | 47 |
| Honorables Congressistas: .....   | 49 |

## ÍNDICE DE TABLAS

|   |    |
|---|----|
| <b>Tabla 1.</b> Oferta Mundial de Petróleo y Combustibles Líquidos .....  | 14 |
| <b>Tabla 2.</b> Distribución de los Ingresos Corrientes del SGR Antes y Después del Acto<br>Legislativo 05 de 2019 .....              | 23 |
| <b>Tabla 3.</b> Principales Características del Sistema Presupuestal del SGR .....  | 29 |
| <b>Tabla 4.</b> Cronograma del proceso de programación y aprobación de la ley bienal de<br>presupuesto del SGR Ley 2056 de 2020. .... | 31 |
| <b>Tabla Anexo 1.</b> Supuestos del MFMP 2020, insumo para el Plan de Recursos del SGR<br>2021-2030 .....                             | 39 |
| <b>Tabla Anexo 2.</b> Principales supuestos de minería para el Plan de Recursos del SGR<br>2021-2030 .....                            | 40 |
| <b>Tabla Anexo 3.</b> Proyección de recaudo de regalías de minería 2021-2030 .....  | 42 |
| <b>Tabla Anexo 4.</b> Principales supuestos de hidrocarburos para Plan de Recursos SGR<br>2021-2030 .....                             | 43 |

|   |    |
|---|----|
| <b>Tabla Anexo 5.</b> Proyección de recaudo de regalías de hidrocarburos 2021-2030..... | 45 |
| <b>Tabla Anexo 6.</b> Proyección de recaudo total de regalías 2021-2030 .....           | 46 |

## ÍNDICE DE GRÁFICOS

|   |    |
|---|----|
| <b>Gráfico 1.</b> Ingresos Corrientes del SGR - Distribución porcentual entre hidrocarburos y minerales* .....                  | 12 |
| <b>Gráfico 2.</b> Precio Petróleo Referencia Brent - Promedio Anual USD /Barril.....  | 12 |
| <b>Gráfico 3.</b> Precio Petróleo - Referencia Brent - USD/barril .....   | 15 |
| <b>Gráfico 4.</b> Precio Brent y TRM - Plan de Recursos Comparativo .....   | 19 |
| <b>Gráfico 5.</b> Producción de Petróleo – Plan de Recursos Comparativo.....  | 19 |
| <b>Gráfico 6.</b> Distribución Constitucional de los Ingresos Corrientes del SGR .....  | 22 |
| <b>Gráfico 7.</b> Paso a paso del desahorro del FAE* .....  | 24 |
| <b>Gráfico 8.</b> Distribución de Ingresos Corrientes por Grandes Rubros Presupuestales<br>Bienios 2019-2020 y 2021 – 2022..... | 33 |
| <b>Gráfico 9.</b> Distribución de Ingresos Corrientes por Principales Asignaciones Bienios 2019-<br>2020 y 2021-2022.....       | 34 |
| <b>Gráfico Anexo 1.</b> Proyección de recaudo total de regalías 2021-2030 (% del PIB) .....                                     | 46 |

## A. Objetivos y Metas

Este proyecto de ley establece el presupuesto del SGR para el bienio 2021-2022. El uso eficiente de estos recursos está llamado a convertir a las regalías en uno de los grandes motores del desarrollo de los territorios, la reactivación económica del país y la recuperación del tejido social, tan afectado por la pandemia del Covid - 19.

Los recursos de las regalías son finitos, provienen del pago que realizan al Estado las empresas por la producción de hidrocarburos y minería, que son recursos naturales no renovables (RNNR). La transitoriedad de estos ingresos impone el reto de ejecutarlos con responsabilidad y eficiencia, como parte de la estrategia nacional para contrarrestar el impacto sanitario, social y económico de la pandemia, sin perder de vista los objetivos de transformación estructural definidos en el Plan Nacional de Desarrollo 2018-2022 y en los Planes Territoriales de Desarrollo 2020-2023.

Impulsar la reactivación económica es compatible con el objetivo más general de emplear ingresos fiscales transitorios para alcanzar objetivos estructurales de desarrollo, como el cierre de brechas entre regiones y grupos poblacionales, la disminución de los índices de pobreza y el aumento de la competitividad del país.

Con este telón de fondo, las asignaciones plasmadas en este proyecto de ley buscan, de acuerdo con la reforma constitucional de 2019, mantener un ritmo de producción minero-energético que equilibre los beneficios y costos que esta representa para quienes habitan las regiones productoras, sin menoscabar el derecho de todos los colombianos de ver invertidos estos recursos en su bienestar y desarrollo.

De cara a este reto, en el marco de la reforma aprobada por el Congreso de la República, las asignaciones directas definidas en beneficio de los territorios productores y portuarios pasarán del 11% en el presupuesto vigente al 25% del total del SGR en el proyecto de ley de presupuesto que estamos presentando; las asignaciones locales, dirigidas a los municipios más pobres del país, lo harán del 10,7% al 15% del total, mientras que la



asignación regional destinada a los macroproyectos de alto impacto en las regiones se mantendrá en 34%.

Este proyecto de ley también hace realidad el propósito de la reforma constitucional de 2019 de racionalizar el funcionamiento y el ahorro en favor de la inversión: las asignaciones para inversión crecen y representarán 93% de los ingresos corrientes aforados, pese a la brusca caída de los precios internacionales del petróleo en 2020.

Adicionalmente, otros objetivos del presupuesto bienal buscan acelerar la implementación de una paz con legalidad, para lo cual se asigna el 7% del total de los recursos por regalías, así como continuar con el fomento de la innovación tecnológica, al destinar 10% del SGR a Ciencia, Tecnología e Innovación y apoyar programas de inversión dirigidos a fortalecer la protección del ambiente y el desarrollo sostenible y la educación superior.

Aquí se plasma la intensión estatal de ubicar el ambiente y desarrollo sostenible como pilar fundamental en la estrategia de desarrollo, al asignar importantes recursos para su protección. En cumplimiento de los mandatos del Acto Legislativo 05 de 2019 y la norma que lo reglamenta, se destinan asignaciones específicas para la conservación de las áreas ambientales estratégicas y la lucha contra la deforestación, así como para la investigación en materia ambiental e inversión en desarrollo sostenible. El cuidado del ambiente es transversal a este proyecto de ley de presupuesto. Como mínimo 2 puntos porcentuales de las asignaciones para inversión local se destinan a programas ambientales de desarrollo sostenible; 1% del total de los ingresos corrientes totales se orienta hacia programas de conservación de las áreas ambientales estratégicas y a la lucha contra la deforestación; y como mínimo 2 puntos porcentuales de la asignación para la inversión en ciencia, tecnología e innovación se deben destinar a investigación o inversión en asuntos relacionados o con incidencia sobre el ambiente y el desarrollo sostenible.

En relación con los recursos dirigidos a la educación superior, el artículo 40 de la Ley 2056 de 2020 ordena a las entidades territoriales beneficiarias de asignaciones directas, que cuenten en su jurisdicción con Instituciones de Educación Superior, destinar un porcentaje no inferior al 5% de estas para financiar proyectos de inversión en infraestructura y/o



ampliación de cobertura, permanencia y calidad educativa, que beneficien a la población de sus jurisdicciones. Para dar cumplimiento a esta disposición las entidades territoriales beneficiarias de asignaciones directas, durante la aprobación de proyectos de inversión deberán garantizar estas asignaciones para los fines mencionados.

Otra finalidad de este proyecto de ley es cumplir con los acuerdos emanados de las consultas previas, encaminados a proteger los derechos de los Pueblos Indígenas, las Comunidades Negras, Afrocolombianas, Raizales y Palenqueras y el Pueblo Rrom o Gitano de Colombia, para lo cual se incluyen asignaciones presupuestales para las comunidades étnicas, tal como lo establece la Ley 2056 de 2020. Así mismo, la norma ordena que estas comunidades étnicas, por primera vez, tengan asiento, voz y voto en los espacios institucionales donde se aprueban estos recursos.

Otro objetivo de este proyecto de ley es propender por el seguimiento, control y evaluación del recaudo, asignación y uso de los recursos provenientes de las regalías. Con este fin se asignan los recursos para activar los mecanismos de seguimiento, acompañamiento y protección de los ingresos municipales, departamentales y regionales por regalías, en aras de la construcción colectiva de mejores prácticas de gestión financiera.

La ejecución de los planes territoriales de desarrollo se acelerará en 2021 y ello ayudará a jalonar la reactivación económica. La recesión causada por la pandemia del nuevo Covid - 19 amenaza con destruir el tejido social y empresarial en los territorios. La superación de esta crisis exige una rápida acción estatal dirigida a reactivar los circuitos económicos regionales y locales. Es en este contexto, que los recursos provenientes de las regalías, junto con los que destine el gobierno central del PGN y los gobiernos territoriales, en ejercicio del principio de complementariedad, aumentan las posibilidades de apalancamiento de los gobiernos territoriales para financiar sus planes de desarrollo.

El proyecto de ley materializa la voluntad estatal de trabajar en un esquema de reactivación económica con mayor autonomía y responsabilidad fiscal territorial. La norma asigna recursos que permitirán, en el marco de la Ley 2056 de 2020, agilizar la ejecución de los proyectos de inversión que demandan con urgencia los territorios.

Además de las asignaciones consignadas en este presupuesto, tal como lo dispone el artículo 209 de la Ley 2056 de 2020, en 2021 la inversión territorial también se podrá expandir con recursos que no estén respaldando proyectos aprobados de vigencias anteriores, provenientes de los fondos de compensación y desarrollo regional. Los proyectos de inversión respectivos podrán ser viabilizados, registrados, priorizados y aprobados de forma directa por los departamentos. Estos dineros podrán ser destinados para financiar proyectos de reactivación económica en infraestructura educativa, infraestructura vial terciaria, secundaria y urbana, reforestación, electrificación rural, producción agropecuaria, conectividad, agua potable y saneamiento básico.

Así las cosas, en 2021 la ejecución del SGR podría generar un estímulo fiscal de alrededor de 0,8% del PIB en las economías territoriales, con efectos multiplicadores sobre el crecimiento económico y la generación de empleo. Los ingresos corrientes del SGR proyectados para el bienio 2021-2022 equivalen a 1.9 veces la caída estimada de los ingresos corrientes de libre destinación de las administraciones territoriales en 2020<sup>2</sup>; y, en 2019 el DNP estimó que invertir regalías por 0,8% PIB puede aportar un punto porcentual al crecimiento del PIB nacional.

La reforma constitucional de 2019 y su ley reglamentaria crean condiciones institucionales dirigidas a agilizar la ejecución presupuestal del SGR dentro de altos estándares de autonomía, rigor técnico, planeación participativa, rendición de cuentas y seguimiento. Los gobiernos territoriales determinarán de forma directa el uso de la totalidad de las asignaciones directas y de la asignación local, así como el 60% de la asignación regional. El número de los OCAD se reduce de 1.152 a 8. Adicionalmente, el artículo 52 de la Ley 2056 de 2020 dispuso que en 2021 la distribución de la totalidad de la Asignación para la Ciencia, Tecnología e Innovación se realizará por departamento.

Este fortalecimiento de la descentralización se hará con base en metodologías unificadas para todo el país, elaboradas para que los gobiernos territoriales formulen, viabilicen,

---

<sup>2</sup> La Dirección General de Apoyo Fiscal del Ministerio de Hacienda y Crédito Público estima que en 2020 la caída de los Ingresos Corrientes de Libre Destinación de las administraciones territoriales sería, como máximo, de \$8 billones de pesos respecto a 2019, de acuerdo con los datos de recaudo observados al cierre del primer semestre de 2020.

prioricen y aprueben inversiones que promuevan el desarrollo y propicien el cierre de brechas y la reducción de la pobreza. Esto permitirá consolidar un modelo de aprobación de recursos más expedito y un sistema más eficiente para avalar proyectos de inversión técnicamente fuertes y pertinentes con el propósito de mejorar la provisión de bienes y servicios públicos.

Con el fin de fomentar el uso de recursos en proyectos con alto potencial de generación de economías de escala, la ejecución de este presupuesto, tal como lo autoriza la Ley 2056 de 2020, permitirá estructurar proyectos de inversión de alto impacto mediante el uso responsable de las vigencias futuras y cargar al sistema los costos del diseño y estructuración de este tipo de proyectos. Medidas que minimizan el riesgo de un uso atomizado de los recursos.

La ejecución de este presupuesto bienal, de acuerdo con lo dispuesto por la Ley 2056 de 2020, debe surtir un riguroso proceso de planeación participativa y de rendición de cuentas. Las prioridades de inversión serán definidas a través de mesas de planeación participativa, lideradas por los gobernadores y alcaldes, con fundamento en criterios de desarrollo competitivo y productivo del territorio; y los resultados de estos ejercicios democráticos formarán parte, en un capítulo independiente, de los planes territoriales de desarrollo.

## **B. Contexto del mercado internacional de petróleo: factores de oferta y demanda**

La producción de hidrocarburos ha sido la principal fuente de generación de regalías del país. Entre 2012 y 2020, en promedio, un 76% de las regalías provino de la producción de hidrocarburos y el 24% restante de los minerales (Gráfico 1).

Para el próximo decenio no se prevén cambios significativos en las fuentes de generación de ingresos corrientes del SGR. El Plan de Recursos 2021-2030 estima que, durante ese periodo, en promedio, el 84% de los ingresos corrientes del SGR serán generados por el sector hidrocarburos y el 16% restante por el sector minero (Gráfico 1). Razón por la cual seguirá siendo significativa la sensibilidad de las regalías al comportamiento de los precios internacionales del petróleo y demás variables asociadas.

**Gráfico 1.** Ingresos Corrientes del SGR - Distribución porcentual entre hidrocarburos y minerales\*

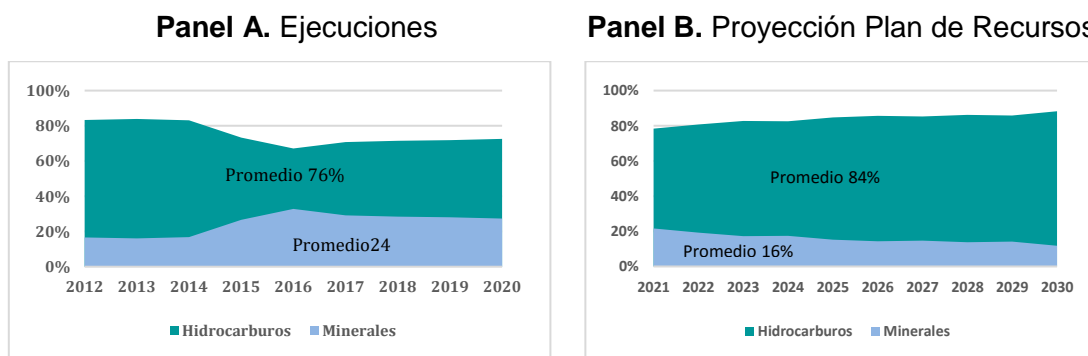

\*Con base en las transferencias hechas por la ANH y la ANM

**Fuente:** MHCP con datos de la ANH y ANM

En 2019 el precio del petróleo de referencia Brent descendió respecto a 2018, pero se mantuvo alrededor del promedio contabilizado en lo corrido del presente siglo al ubicarse en nivel similar al observado en 2006, cuando registró un promedio anual de 65,1 USD/barril (Gráfico 2).

**Gráfico 2.** Precio Petróleo Referencia Brent - Promedio Anual USD /Barril

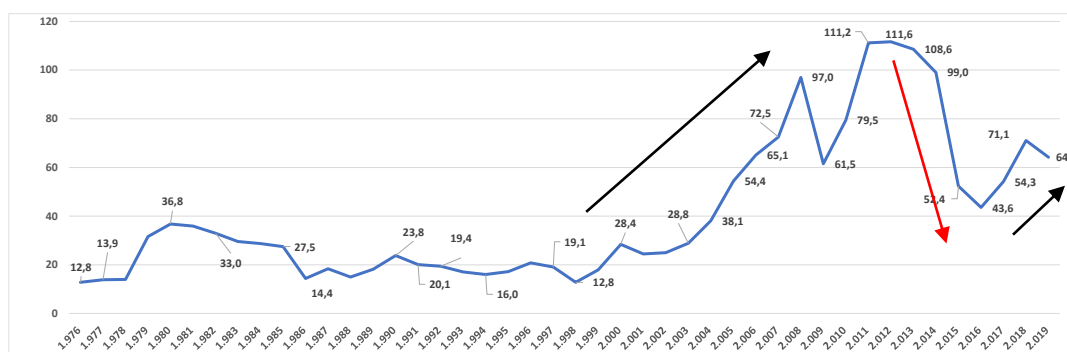

**Fuente:** DGPPN- MHCP con datos de Bloomberg

El precio de 2019 fue 47% superior al registrado en 2016, cuando evidenció su mayor caída del último decenio al descender a 43,6 USD/ barril, tras elevarse hasta 111,6 USD/ barril en 2012, su máximo nivel desde que existen registros históricos para la referencia Brent.

En medio de esta volatilidad, el precio de 2019 se cotizó ligeramente por debajo de la proyección del Marco Fiscal de Mediano Plazo (MFMP 2019) 65,5 USD/barril. Esto representó una disminución de 7,53 USD/barril (10,5%) frente al precio de 2018. Respecto al promedio de la referencia WTI para 2019 fue 57,04 USD/Barril, lo cual significó una baja de 7,86 USD/barril (12,1%) frente a 2018.

El precio de la canasta colombiana disminuyó 7,9% en 2019 respecto al año anterior y se ubicó en un promedio de 58,6 USD/barril. Pese a lo cual bajó su diferencial frente al precio Brent: este pasó de 8,49 USD/ barril en 2018 a 5,6 USD/barril en 2019, es decir una reducción de 2,89 USD/barril (34%).

El comportamiento de los precios en 2019 respondió a tendencias a la baja en la demanda en un entorno de oferta relativamente estable. Por el lado de la demanda, la afectación provino de las menores perspectivas de crecimiento mundial derivadas de las tensiones comerciales. Por el lado de la oferta, los principales determinantes fueron el acuerdo de recorte de producción de la Organización de Países Exportadores de Petróleo (OPEP) y demás países que conforman la alianza (OPEP), y el aumento de la producción no convencional en Estados Unidos.

En un escenario geopolítico dominado por la incertidumbre derivada de las tensiones comerciales entre Estados Unidos y China y un posible BREXIT sin acuerdo, la demanda mundial<sup>3</sup> se redujo 0,3% al pasar, en millones de barriles diarios promedio, de 100,4 en 2018 a 100,1 en 2019<sup>4</sup>.

La oferta mundial<sup>5</sup> se mantuvo relativamente estable: pasó de un promedio de 100,8 millones de barriles por día (b/d) en 2018 a 100,6 millones de b/d en 2019. La producción de los países que conforman la OPEP<sup>6</sup> declinó de un promedio de 36,7 millones de b/d en

---

<sup>3</sup> Además de petróleo crudo incluye biocombustibles y gas líquido.

<sup>4</sup> U.S Energy Information Administration, Short Term Energy Outlook, August 11 2020, Obtenido de [https://www.eia.gov/outlooks/steo/report/global\\_oil.php](https://www.eia.gov/outlooks/steo/report/global_oil.php)

<sup>5</sup> Además de petróleo crudo incluye biocombustibles y gas líquido.

<sup>6</sup> En la actualidad la OPEP está conformada por los siguientes 13 países: Argelia, Arabia Saudita, Angola, Guinea Ecuatorial, Gabón, Irán, Iraq, Kuwait, Libia, Nigeria, La República del Congo, Los Emiratos Árabes y Venezuela.

2018 a 34,6 millones b/d en 2019; pero el aumento de la producción por fuera de la OPEP, principalmente en Estados Unidos, compensó esta caída<sup>7</sup> (Tabla 1).

**Tabla 1. Oferta Mundial de Petróleo y Combustibles Líquidos**  
Millones de Barriles Diarios – Promedio Anual

| Concepto             | Año          |              | Variación %  |
|----------------------|--------------|--------------|--------------|
|                      | 2018         | 2019         | 2019/2018    |
| <b>OPEP</b>          | <b>36,8</b>  | <b>34,6</b>  | <b>-5,7%</b> |
| Arabia Saudita       | 12,3         | 12,0         | -2,3%        |
| Otros OPEP           | 24,5         | 22,6         | -7,5%        |
| <b>Otros No OPEP</b> | <b>33,2</b>  | <b>33,4</b>  | <b>0,6%</b>  |
| Rusia                | 11,4         | 11,5         | 0,5%         |
| Otros No Opep        | 21,8         | 21,9         | 0,6%         |
| <b>Norte América</b> | <b>17,9</b>  | <b>19,5</b>  | <b>8,5%</b>  |
| Estados Unidos       | 17,9         | 19,5         | 8,5%         |
| Canadá               | 5,4          | 5,5          | 2,2%         |
| México               | 2,1          | 1,9          | -7,9%        |
| <b>Otros</b>         | <b>12,9</b>  | <b>13,1</b>  | <b>1,8%</b>  |
| <b>Mundial</b>       | <b>100,8</b> | <b>100,6</b> | <b>-0,2%</b> |

Fuente: U.S Energy Information Administration, Short Term Energy Outlook, Agosto de 2020

La oferta de la OPEP, donde sobresalen por sus mayores reservas probadas Arabia Saudita, Irán y Venezuela, se redujo debido a lo siguiente: los anuncios de recortes en la producción hechos en diciembre de 2018; las sanciones impuestas por Estados Unidos sobre Irán y Venezuela, que limitaron las exportaciones de estos países, y un ataque terrorista perpetrado sobre un importante centro de producción en Arabia Saudita en septiembre de 2019.

La producción en Estados Unidos creció 8,5% en 2019 y llegó a un promedio de 19,5 millones de b/d, es decir 1,5 millones de b/d más que en 2018<sup>8</sup>; convirtiendo a este país en el mayor productor del mundo, tras diez años de expansión productiva impulsada por métodos no convencionales, relacionados con la extracción horizontal y la fracturación hidráulica (*Fracking*).

<sup>7</sup> U.S Energy Information Administration. Op.Cit.

<sup>8</sup> Incluye petróleo crudo y otros combustibles líquidos. En millones de barriles diarios la producción de crudo contabilizó un promedio de 12,2 en 2019 con un crecimiento de 11,4% respecto a 2018, cuando se ubicó en 10,9. Ibid

En el primer trimestre de 2020 surgieron desacuerdos al interior de la OPEP sobre la distribución de recortes adicionales de producción requeridos para ajustar la oferta global a las expectativas de una menor demanda por temores de una recesión mundial como efecto de una rápida propagación del Covid - 19, especialmente en Asia y Europa.

Las tensiones entre la OPEP, encabezada por Arabia Saudita, y Rusia, tercer mayor productor mundial, sobre los nuevos recortes de producción, unida a la intención de frenar la producción no convencional en Estados Unidos, desencadenaron una guerra de precios que, en un escenario de pandemia, llevaron las cotizaciones del crudo a sus mínimos históricos. En abril, el precio del Brent entró en caída libre y se desplomó a un promedio mensual de 18 USD/barril, y los futuros del WTI para entrega el mes siguiente cayeron a terreno negativo (-37USD/barril).

**Gráfico 3. Precio Petróleo - Referencia Brent - USD/barril**

**Panel A. Diario enero- agosto 2020**

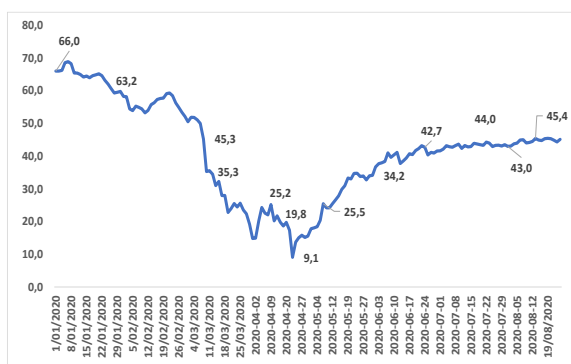

nivel orbital para detener la velocidad de propagación del Covid - 19, y la puesta en marcha de políticas monetarias y fiscales expansivas por parte de países con economías tanto desarrolladas como emergentes.

En lo que resta del presente año, la mayor fuente de incertidumbre y volatilidad de los precios provendrá de la evolución de la pandemia por Covid – 19 y de los resultados de los esfuerzos estatales por mitigar sus efectos. Desde su aparición, esta enfermedad se ha convertido en un factor determinante de las variaciones mundiales de demanda y oferta del crudo, por su notable incidencia sobre la actividad económica y las relaciones geopolíticas internacionales.

En este contexto, el MFMP 2020 proyecta que el precio del Brent este año se ubique en un promedio de 36,8 USD/barril, con una caída de 43% frente a 2019; vaticinio que es consistente con la estimación realizada por el Grupo Técnico Minero Energético de la Regla Fiscal<sup>10</sup>. Se trata de una proyección conservadora frente a las previsiones de agencias y analistas internacionales que pronostican para 2020 un precio anual promedio de 40 USD/barril; resultado que se daría gracias a una recuperación de los precios en lo que resta del año, impulsada por el repunte de la demanda y el cumplimiento de los recortes en la producción pactados por la OPEP+<sup>11</sup>.

Este choque petrolero disminuye el ingreso nacional, hecho que refuerza la tendencia a la caída en el ahorro y disminuye la oferta de divisas, lo que depreciaría la tasa de cambio promedio para el año, la cual se estima que se sitúe en cerca de \$3.960 pesos por dólar. En las estimaciones para el MFMP 2020 se calcula que la contracción económica que se espera para este año, -5,5%, ocasionada principalmente por efectos del Covid – 19, se dará por un fenómeno transitorio, por lo cual se vislumbra una reactivación de la actividad económica a partir de 2021.

<sup>10</sup> Ver, Acta No. 008 del 2020 del Grupo Técnico Minero Energético. De acuerdo con el artículo 10 del Decreto 1790 de 2012 este grupo forma parte del Comité Consultivo de la Regla Fiscal.

<sup>11</sup> De acuerdo con estas proyecciones en comparación con 2019 en 2020 la oferta mundial disminuiría 6% y se ubicaría en un promedio anual de 94,6 millones de b/d; mientras que la demanda se reduciría 8,1% con un promedio de 92,9 millones de b/d, debido a una contracción del PIB mundial estimada en -5,7%. Ver, EIA, Short – Term Energy Outlook. Op. Cit.



En un contexto de alta incertidumbre, el MFMP 2020 proyecta para 2021 un crecimiento importante de los precios internacionales del petróleo: la referencia Brent subiría 36% frente a 2020 y llegaría a 50,2 USD/barril. Esta estimación se fundamenta en la recuperación económica mundial prevista para 2021, al finalizar las medidas de aislamiento social implementadas con motivo de la crisis del COVID - 19; y está en línea con proyecciones de agencias y analistas internacionales que sitúan el precio promedio del Brent para 2021 en alrededor de 50 USD/barril. De acuerdo con estas estimaciones, respecto a 2020 la oferta global de crudo crecería 4,3%, al ubicarse en un promedio de 98,7 millones de b/d<sup>12</sup>, y la demanda subiría 7,5% al situarse en 99,8 millones de b/d con un crecimiento del PIB mundial estimado en 6,3%.

La materialización de la proyección antes mencionada no está exenta de riesgos. Un eventual incumplimiento de los recortes de producción acordados por la OPEP+ podría elevar la oferta; y el aumento de la demanda se podría ver afectado por una nueva ola de infecciones por coronavirus, posibles tensiones comerciales entre Estados Unidos y China, así como por el incremento de la deuda pública y privada a niveles que limiten el aumento del consumo y la inversión, en detrimento de una rápida recuperación económica.

### C. Resultados y perspectivas del sector petrolero en Colombia

Como se mencionó antes, el MFMP 2020 estima para 2021 que el precio del petróleo de referencia Brent se ubique en un promedio de 50,2 USD/barril; presentando una recuperación de 36% frente a lo esperado en 2020 (36,8 USD/barril), producto de la mayor demanda de crudo, como consecuencia del repunte de la economía mundial.

La expectativa de recuperación en el precio está dada por la expansión de la demanda mundial de crudo, la cual estaría en 1,1 MBPD por encima de la oferta. Esto significaría un cambio en los supuestos fundamentales del mercado, en comparación con la expectativa del cierre de 2020 de una sobreoferta de 1,7 MBPD<sup>13</sup>. En particular, se espera un crecimiento anual de 7,5% en la demanda global, pasando de 92,9 MBPD a 99,8 MBPD,

---

<sup>12</sup> Ibid.

<sup>13</sup> Ibid.

en línea con el rebote de la economía mundial, luego de superar las medidas de aislamiento para enfrentar la pandemia del COVID-19. En lo referente a la oferta, se presentaría un leve crecimiento de 4,3%, pasando de 94,6 MBPD a 98,7 MBPD, en línea con el aumento de la producción en EE. UU. y el cumplimiento de los acuerdos de recorte de la producción de la OPEP+.

Desde la óptica del MFMP 2020, la evolución de las exportaciones tradicionales en el mediano plazo estaría determinada, en mayor medida, por la senda de producción de petróleo, y en menor medida, por la dinámica de los precios de éste. La producción petrolera mostraría un comportamiento variable hasta 2028, exhibiendo una caída desde este año hasta 2031, mientras que el precio del crudo mostraría una recuperación lenta en el mediano plazo.

En particular, según estimaciones de la ANH, con información a junio 23 de 2020, la producción se incrementaría a 881 KBPD en 2025, alcanzando el máximo previsto en el mediano plazo. Entre 2025 y 2031, la producción caería 30,1%, pasando de 881 KBP a 616 KBPD. Por otro lado, el precio se ubicaría, en promedio, en 68 USD/barril, de forma coherente con la recuperación del balance del mercado, con lo cual los precios para el 2022 serían de 59 USD/barril y tendrían un incremento paulatino a niveles de 64 USD/Barril en 2024.

En cuanto a las expectativas de largo plazo, se estima un precio de 71 USD/barril a partir de 2028, teniendo en cuenta un balance marcado por una mayor demanda mundial, migración global a nuevas tecnologías y mayor capacidad instalada que se presentaría por los avances tecnológicos y descubrimientos de nuevos campos.

El choque de 2020 modificó las perspectivas del plan de recursos de mediano plazo. Como se aprecia en el gráfico 4, en la senda de proyección de este proyecto de ley los precios del crudo serán menores que los precios proyectados en el presupuesto del bienio anterior durante el periodo 2020-2026, y en consecuencia el precio promedio anual del dólar de los Estados Unidos, medido por la TRM, sería mayor durante todo el periodo de proyección (2021-2030).

**Gráfico 4. Precio Brent y TRM - Plan de Recursos Comparativo**

**Panel A. Comparativo Precios Brent Promedio**

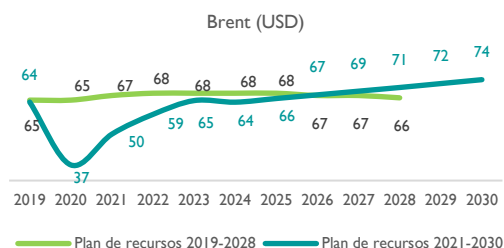

**Panel B. Comparativo TRM**



Fuente: DGPM – MHCP

En el escenario pospandemia, el aumento del precio del dólar puede ayudar a compensar los menores precios del petróleo; de todos modos, durante el periodo 2021- 2027 sería necesario mantener niveles de producción similares a los registrados en 2019 para reducir el riesgo de una disminución significativa de las regalías en los próximos tres bienios. En ello radica, justamente, la importancia de poner en marcha incentivos a la producción como los contemplados en la reforma constitucional de 2019 (Gráfico 5).

**Gráfico 5. Producción de Petróleo – Plan de Recursos Comparativo**

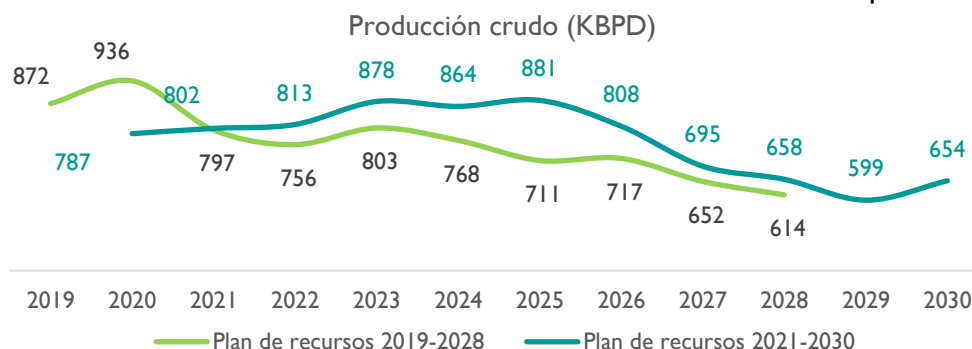

Fuente: DGPM – MHCP

Las anteriores fueron algunas de las consideraciones y supuestos que se tuvieron en cuenta para la elaboración del Plan de Recursos del Sistema General de Regalías y para la proyección de los ingresos para el bienio 2021-2022, en especial de los provenientes de los hidrocarburos, que representan más del 80% del total de los recursos por regalías, como

se detalla más adelante. Son supuestos moderados, atendiendo la volatilidad e incertidumbre del mercado petrolero.

## **D. Aspectos relevantes de la reforma al Sistema General de Regalías - SGR.**

El SGR fue creado mediante el Acto Legislativo 05 de 2011<sup>14</sup> y reglamentado a través de la Ley 1530 de 2012<sup>15</sup>. El sistema se ha convertido en un instrumento para la financiación del desarrollo regional y local, al cual, a diferencia del sistema anterior, tienen acceso la totalidad de las entidades territoriales del país. Ha estimulado la formación de una cultura de programación de la inversión territorial basada en la estructuración técnica de proyectos. Ha promovido el uso fiscalmente responsable de los recursos naturales no renovables mediante prácticas de transparencia, rendición de cuentas y equidad, y ha contribuido a mejorar la coordinación institucional entre el gobierno nacional, los gobiernos territoriales, las comunidades y los grupos étnicos.

La evaluación de sus logros y la necesidad de mejorar este instrumento de política fiscal motivaron su reforma en 2019. Un aspecto clave de esta reforma es fortalecer la inversión en los territorios productores para compensar adecuadamente los costos ambientales y sociales propios de las actividades de extracción minero - energética. Se trata de facilitar la consecución de la “licencia social”<sup>16</sup> requerida para el desarrollo de nuevos proyectos que permitan mantener, dentro de rigurosos estándares de preservación ambiental, la generación futura de ingresos por regalías.

---

<sup>14</sup> Acto Legislativo 05 de 2011. “*Por el cual se constituye el Sistema General de Regalías, se modifican los artículos 360 y 361 de la Constitución Política y se dictan otras disposiciones sobre el régimen de regalías y compensaciones*”.

<sup>15</sup> “*Por la cual se regula la organización y el funcionamiento del Sistema General de Regalías*”.

<sup>16</sup> El concepto “Licencia Social para Operar” surgió en mayo de 1997 durante una conferencia acerca de Minería y la Comunidad en Quito, Ecuador, auspiciada por el Banco Mundial, y se basa en el grado en que una organización y sus actividades cumplen con las expectativas de las comunidades locales, la sociedad en su conjunto y los diversos grupos que la componen. Es decir, la Licencia Social se presenta cuando un proyecto cuenta con la aprobación continua dentro de la comunidad local y otros grupos de interés, aprobación continua o amplia aceptación social, y con más frecuencia como aceptación continua.

Otro aspecto clave de la reforma es lograr que las regalías continúen llegando a todas las regiones del país. Así, el Congreso de la República aprobó el Acto Legislativo 05 de 2019<sup>17</sup> a partir de un amplio consenso alrededor de los siguientes aspectos: i) fortalecer las asignaciones directas<sup>18</sup>; ii) aumentar los recursos para los municipios más pobres; iii) mantener la participación de las entidades territoriales no productoras; iv) garantizar recursos para la Paz, la Ciencia, Tecnología e Innovación<sup>19</sup>; v) asignar recursos para conservación de áreas ambientales, la protección del ambiente y el desarrollo sostenible; vi) optimizar los gastos de funcionamiento; y vii) agilizar el uso de los recursos dentro de altos estándares de seguimiento a la calidad de la inversión. Los pilares de este consenso quedaron plasmados en la Constitución Política y hoy es la brújula que orienta la elaboración de este presupuesto.

El Acto Legislativo 05 de 2019 establece que los ingresos del SGR se destinen a financiar programas de inversión para el desarrollo social, económico y ambiental de las entidades territoriales; la operatividad y administración de este sistema, así como para la generación de ahorro que permita cubrir el pasivo pensional y estabilizar las asignaciones directas.

El SGR seguirá siendo integral: será alimentado con la totalidad de los recursos percibidos por concepto de regalías, producto de la explotación de recursos naturales no renovables, con fundamento en que, por mandato constitucional, estos recursos son de propiedad del Estado.

El sistema está integrado por ocho componentes básicos, de los cuales cinco son para inversión: Asignaciones Directas; Asignaciones Locales para los municipios más pobres; Asignación Regional; Asignación para la Ciencia, Tecnología e Innovación, Asignación para la Paz, y Asignación Ambiental. Los componentes restantes corresponden a funcionamiento, fiscalización, conocimiento seguimiento, evaluación y control, y ahorro.

---

<sup>17</sup> “Por el cual se modifica el artículo 361 de la Constitución Política y se dictan otras disposiciones sobre el régimen de regalías y compensaciones”.

<sup>18</sup> Departamentos y municipios en cuyo territorio se adelanta la explotación de recursos naturales no renovables, así como los municipios con puertos marítimos y fluviales por donde se transporten dichos recursos o productos derivados de los mismos.

<sup>19</sup> En armonía con lo establecido por el Acto Legislativo 04 de 2017.

La distribución de los recursos del SGR se hará mediante un sistema de manejo de cuentas. El Acto Legislativo 05 de 2019 ordena que las asignaciones presupuestales del sistema se realicen de acuerdo con la distribución que se ilustra en el Gráfico 6.

**Gráfico 6.** Distribución Constitucional de los Ingresos Corrientes del SGR

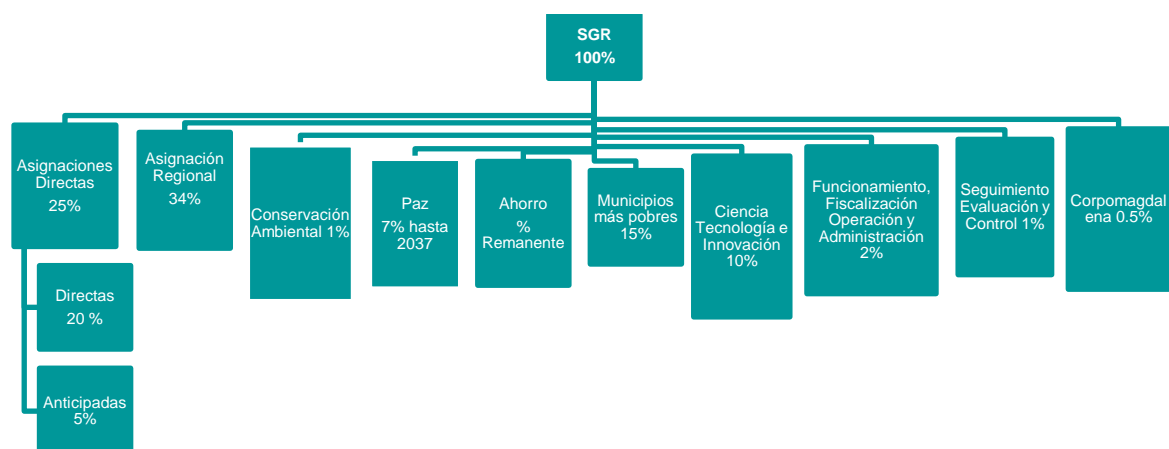

**Fuente:** MHCP con base en el Acto Legislativo 05 de 2019

Como se puede apreciar en la tabla 2, en comparación con la normativa anterior, la reforma constitucional de 2019 destina mayores recursos para los productores sin reducir los ingresos de los no productores, los cuales se mantienen. Al mismo tiempo aumenta la inversión dirigida a los municipios con mayores necesidades básicas insatisfechas, así como la destinada a ciencia, tecnología e innovación, y asigna recursos para la conservación ambiental y la lucha contra la deforestación (Tabla 2).

Lo anterior implica optimizar los gastos de administración del Sistema, cuya participación se reduce, al igual que el ahorro. Medidas consistentes con la estrategia fiscal, contenida en el MFMP 2020, de poner en marcha un estímulo de gasto público fiscalmente responsable que contribuya a reactivar la economía tras la crisis causada por la pandemia del Covid-19.

**Tabla 2.** Distribución de los Ingresos Corrientes del SGR Antes y Después del Acto Legislativo 05 de 2019

| Tipo de Asignación                   | Antes         | Después       |
|--------------------------------------|---------------|---------------|
| • Directas                           | • 11,2%       | • 25,0%       |
| • Municipios con mayor NBI           | • 10,9%       | • 15,0%       |
| • Compensación y Desarrollo Regional | • 34,0%       | • 34,0%       |
| • Ciencia Tecnología e Innovación    | • 9,4%        | • 10,0%       |
| • Paz                                | • 7,0%        | • 7,0%        |
| • Asignación Ambiental               | • 0,0%        | • 1,0%        |
| • Funcionamiento y Fiscalización     | • 4,0%        | • 2,0%        |
| • SSEC                               | • 1,0%        | • 1,0%        |
| • Ahorro                             | • 22,5%       | • 4,5%        |
| • <b>Total</b>                       | • <b>100%</b> | • <b>100%</b> |

**Fuente:** Cálculos - DGPPN

El ahorro se calcula de forma residual y se destinará al pasivo pensional y como mínimo el 50% al Fondo de Ahorro y Estabilización (FAE). En este sentido, el FAE será empleado como mecanismo de estabilización de los ingresos ante choques económicos. Su objetivo es proteger la inversión frente a caídas drásticas de los ingresos corrientes, que pueden resultar de disminuciones en los precios y/o en las cantidades producidas. Cubre las asignaciones directas, las asignaciones para los municipios más pobres, y la asignación para la inversión regional.

El mecanismo de estabilización se activa cuando el recaudo cae de un año a otro al menos 20%, o se acumula una reducción sucesiva de al menos el 20%. En esas circunstancias el FAE desahorra los recursos necesarios para que las asignaciones destinadas a la inversión (directas e inversión regional y local), conserven un nivel equivalente al promedio de los últimos seis años. Con ello se cubre el 74% de las asignaciones del sistema, acorde con la

participación de estas en el plan de recursos que se encuentre vigente el año en el cual tenga lugar la caída del ingreso que active el desahorro.

Si los ingresos corrientes anuales del sistema disminuyen nuevamente en los años posteriores a la activación del mecanismo de desahorro, el monto de la estabilización para esos años se calculará de forma diferente. En este caso el monto del desahorro calculado para el primer año se divide por el número de nuevos años en los cuales se presenten caídas sucesivas de ingresos. De esta manera, al tiempo que se estabilizan las asignaciones del SGR se propende por la sostenibilidad fiscal del FAE; el cual se estabilizará hasta el momento en que los ingresos corrientes anuales vuelvan a presentar una variación positiva con respecto al año anterior o hasta cuando se agoten los recursos de este.

El mecanismo de estabilización de la inversión se ilustra en el siguiente **Gráfico 7**.

**Gráfico 7.** Paso a paso del desahorro del FAE\*

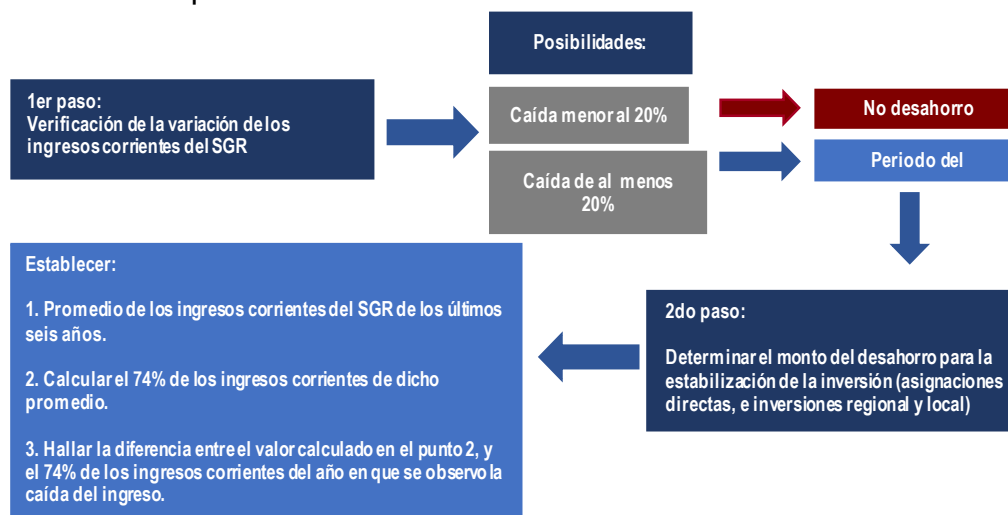

\* Puntos adicionales a considerar: 1. Si después de la estabilización del primer año, se presenta una nueva caída en los ingresos corrientes del SGR, deberá aplicarse el mismo mecanismo. Sin embargo, el resultado que se obtenga de desahorro deberá dividirse entre el número de años que hayan transcurrido desde el año por el que se generó la activación de la estabilización de la inversión. 2. La estabilización de la inversión también se deberá realizar en la siguiente situación: Cuando se presenten caídas sucesivas anuales que acumulen una caída de al menos el 20% de los ingresos corrientes al año previo al que empezó la caída de los ingresos corrientes.

**Fuente:** DGPM – MHCP.



Si durante una vigencia el recaudo efectivo resulta mayor que el ingreso presupuestado, el 45% de este excedente se destinará al ahorro, y el 55% restante para inversión, de acuerdo con la siguiente distribución<sup>20</sup>: 20% para asignaciones directas; 10% para los municipios más pobres; 20% para la conservación ambiental; 5% para proyectos de emprendimiento y generación de empleo en sectores económicos diferentes al minero-energético.

Otro objetivo central de la reforma es hacer más ágil y flexible la administración del sistema y de este modo acelerar el ritmo de ejecución de los recursos. En este sentido, la reforma permite agilizar la aprobación y ejecución de los proyectos de inversión financiados con asignaciones directas. El Acto Legislativo suprime del ordenamiento constitucional la función que en este proceso desempeñaban los órganos colegiados de administración y decisión (OCAD); lo cual otorga a las entidades territoriales productoras un mayor nivel de autonomía para tomar decisiones en relación con la evaluación, viabilización, priorización y aprobación de las inversiones.

En esta línea, la reforma redujo la estructura institucional y administrativa relativa a la definición y aprobación de los proyectos por parte de los OCAD, así como los altos costos asociados a ella. Esto le permitirá al Gobierno nacional focalizar su esfuerzo institucional en apoyar a los territorios en la estructuración y formulación de proyectos de inversión que mejoren la calidad del gasto público. El número de OCAD bajó de 1.152 a solamente 8, que se encargarán de asignar únicamente los proyectos de alto impacto regional buscando generar economías de escala en el uso de estos recursos.

Lo anterior no implica debilitar el monitoreo, seguimiento y control sobre el uso de los recursos de regalías. En este sentido se reconoce que, desde su creación, el SGR ha formado una cultura de reporte de información sistemático sobre la ejecución de los proyectos por parte de las entidades territoriales beneficiarias y ejecutoras. Hecho que

---

<sup>20</sup> Para estos efectos, la Agencia Nacional de Minería y la Agencia Nacional de Hidrocarburos, o quienes hagan sus veces, certificarán el recaudo efectivamente realizado por concepto de regalías al Ministerio de Hacienda y Crédito Público, a más tardar el 30 de abril del año siguiente al cierre del bienio para que éste determine el valor del mayor recaudo del respectivo bienio. Este corresponde a la diferencia entre los ingresos corrientes provenientes de la explotación de recursos naturales no renovables presupuestados para el bienio y el valor efectivamente recaudado en la Cuenta Única del Sistema General de Regalías.

permite un monitoreo permanente sobre la ejecución de los recursos y facilita la adopción oportuna de medidas correctivas mediante la generación de alertas tempranas.

La reforma conserva altos estándares técnicos para la administración del sistema. Los órganos que componen el SGR seguirán encargados de la gobernanza del sistema con fundamento en rigurosos criterios técnicos. Estos órganos deben cumplir sus funciones de acuerdo con el ciclo de generación de regalías, desde la generación de los ingresos hasta el seguimiento y ejecución de los proyectos, así:

**Comisión Rectora del SGR:** órgano encargado de definir la política general del sistema, evaluar su ejecución general y dictar, mediante acuerdos, las regulaciones de carácter administrativo orientadas a asegurar su adecuado funcionamiento<sup>21</sup>.

**Órganos Colegiados de Administración y Decisión Regional:** responsables de definir los proyectos de inversión que se financiarán con recursos de la Asignación para la Inversión Regional, así como de priorizar y aprobar su financiación. También están encargados de designar el ejecutor de estos proyectos que será de naturaleza pública, quien además estará a cargo de la contratación de la interventoría.

Estos órganos estarán constituidos por todos los gobernadores que componen cada región, dos alcaldes por cada uno de sus departamentos y un alcalde adicional elegido por los alcaldes de las ciudades capitales de los departamentos de la región, y los ministros de Minas y Energía y Hacienda y Crédito Público. Asistirán en calidad de invitados permanentes dos Senadores que hayan obtenido más del 40% de su votación en el respectivo departamento y dos Representantes a la Cámara.

---

<sup>21</sup> La Comisión Rectora está integrada por: el Director del Departamento Nacional de Planeación, quien la presidirá; el Ministro de Minas y Energía; el Ministro de Hacienda y Crédito Público; dos Gobernadores, de los cuales uno corresponderá a uno de los Departamentos Productores; dos Alcaldes, de los cuales uno corresponderá a uno de los municipios productores; un Senador y un Representante a la Cámara, con voz, pero sin voto. También forman parte de la Comisión Rectora, con voz y voto en lo relativo a la asignación de sus participaciones los pueblos y comunidades indígenas con voz y voto, las comunidades Negras, Afrocolombianas, Raizales y Palenqueras, y el pueblo Rrom o Gitano. Las decisiones que adopte la Comisión Rectora se efectuarán por mayoría calificada.

En cada uno de estos órganos habrá un representante de las Comunidades Negras, Afrocolombianas, Raizales y Palenqueras, Indígenas, y del pueblo Rrom o Gitano; quienes tendrán voz y sin voto en los asuntos relativos a sus respectivas asignaciones.

La Secretaría Técnica de estos órganos estará a cargo del Departamento Nacional de Planeación. Su funcionamiento será definido por el reglamento que para el efecto dicte la Comisión Rectora, y la participación en estos será ad honórem. Para la designación del ejecutor, estos órganos tendrán en cuenta las capacidades administrativas y financieras de la entidad propuesta y los resultados en materia de ejecución de los recursos, los cuales serán evidenciados a través del sistema de seguimiento, evaluación y control del SGR.

En suma, la reglamentación del Acto Legislativo 05 de 2019 busca hacer más ágil el ordenamiento institucional mediante el cual se administra, ejecuta y controla el uso de las regalías.

## **E. Estructura del sistema presupuestal del SGR**

El Acto Legislativo 05 de 2019 mantiene para el SGR un sistema presupuestal propio, bienal, independiente del Presupuesto General de la Nación, regido por una norma orgánica que desarrolla esta reforma constitucional en los términos del artículo 151 de la Constitución Política.

El sistema presupuestal del SGR se rige por los siguientes principios: planificación regional; programación integral; plurianualidad; coordinación; continuidad; desarrollo armónico de las regiones; concurrencia y complementariedad; inembargabilidad; publicidad y transparencia.

El sistema presupuestal del SGR cubre: i) el Plan de Recursos; ii) Banco de Programas y Proyectos de Inversión del SGR, y iii) el Presupuesto del SGR.

El plan de recursos lo elabora el Ministerio de Hacienda y Crédito Público con fundamento en la información remitida por los órganos del sistema y contiene una proyección a diez

años de las fuentes que lo financian, discriminada por cada uno de los ingresos. Este plan se presenta como anexo al proyecto de ley del Presupuesto del SGR.

La ejecución de los recursos del SGR se fundamenta en proyectos de inversión, para lo cual el sistema cuenta con un Banco de Programas y Proyectos de Inversión, administrado por el DNP.

La Ley 2056 de 2020 dispone que el Presupuesto del SGR se compone de un Presupuesto Bienal de Ingresos del Sistema General de Regalías, un Presupuesto Bienal de Gastos y unas Disposiciones Generales.

El presupuesto de ingresos contendrá la estimación de los recursos que se espera recaudar en el bienio, la cual se debe realizar con fundamento en el Plan de Recursos, y la proyección de la disponibilidad inicial de los dineros no ejecutados en el bienio anterior. El presupuesto de gastos debe incluir la totalidad de las autorizaciones de gasto que serán ejecutadas durante un bienio. Y, mediante las disposiciones generales, se podrán fijar reglas particulares para los dos años cubiertos por el presupuesto encaminadas a cumplir con los objetivos y fines del sistema.

Las apropiaciones presupuestales se deben asignar en línea con lo establecido por la Constitución Política y la Ley 2056 de 2020, de tal modo que se garantice el funcionamiento de los órganos, asignaciones, entidades y fondos que forman parte del SGR, la financiación de los proyectos de inversión autorizados, las participaciones de las entidades receptoras de asignaciones directas<sup>22</sup>, la administración, operación, vigilancia, seguimiento y control, y el pago de los créditos judicialmente reconocidos.

El presupuesto del SGR es de caja. Esto significa que los ingresos se estiman de acuerdo con lo efectivamente recaudado y los gastos de acuerdo con los pagos efectuados durante

---

<sup>22</sup> Los departamentos, municipios y distritos en cuyo territorio se adelanten explotaciones de recursos naturales no renovables, así como los municipios y distritos con puertos marítimos y fluviales por donde se transporten dichos recursos o productos derivados de los mismos, como participación directa en las regalías y compensaciones, dispondrán de un capítulo en el cual se estimará su participación. Dicho capítulo se desagregará por departamentos y dispondrá de un anexo en el cual se detalle la participación a nivel de entidad territorial.

el bienio. Los recursos recaudados que no se ejecuten durante un bienio determinado se deben incorporar como saldos en el presupuesto del siguiente bienio, conforme al cierre que para tal efecto se realice en el presupuesto del SGR. Las principales características del sistema presupuestal del SGR se ilustran en la tabla 3.

**Tabla 3.** Principales Características del Sistema Presupuestal del SGR

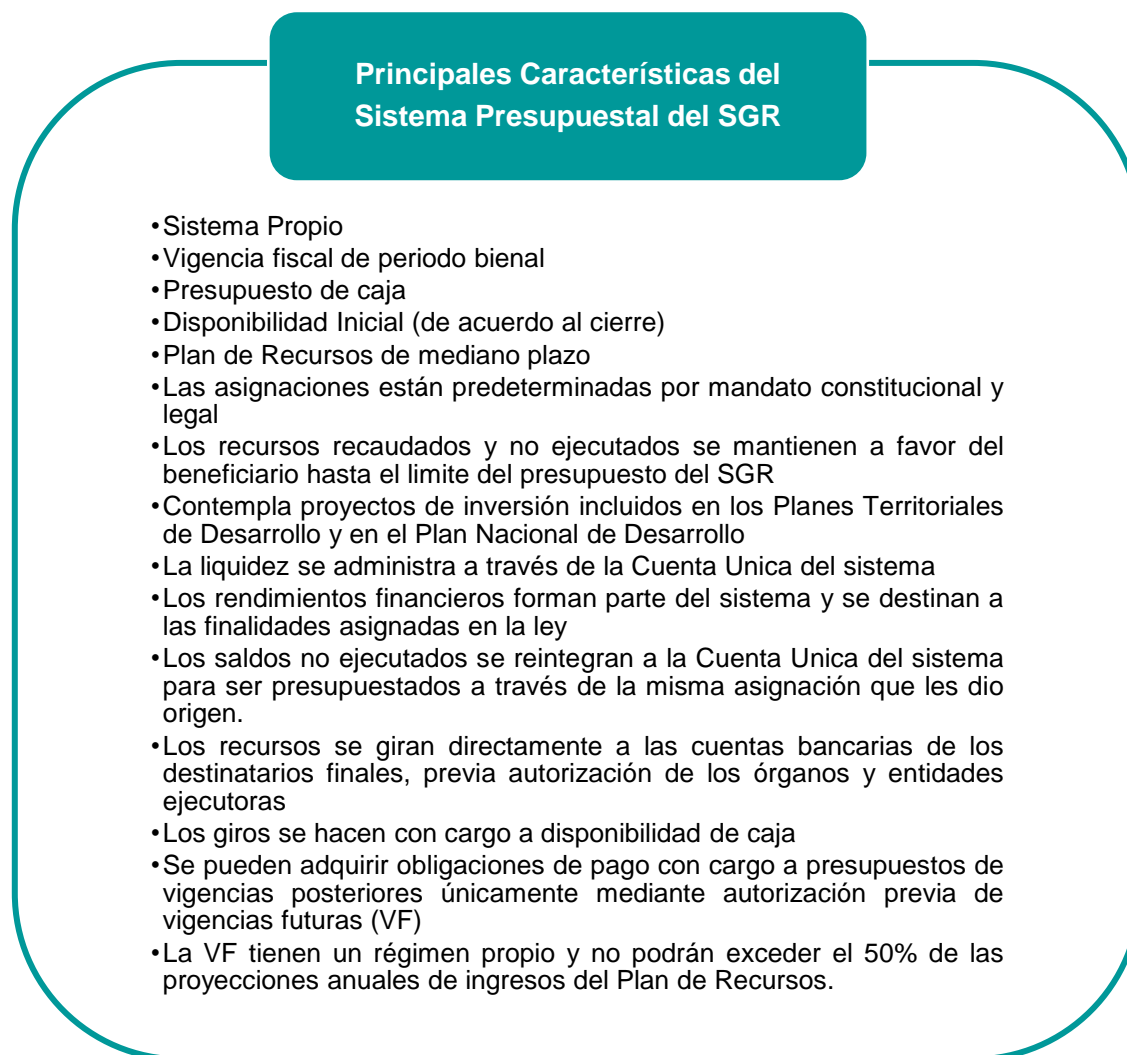

**Fuente:** DGPPN- SACP con base en Ley 2056 de 2020

Respecto a la preparación del proyecto de presupuesto, la norma establece que esta competencia corresponde al Ministerio de Hacienda en coordinación con el DNP y el

Ministerio de Minas y Energía, con fundamento en los principios presupuestales y los componentes del sistema previstos en la ley. Antes de presentarlo al Congreso de la República, el Ministro de Hacienda someterá a consideración de la Comisión Rectora el proyecto de presupuesto bienal, la cual rendirá su concepto y formulará las recomendaciones que considere convenientes.

Los Ministros de Hacienda y Crédito Público y de Minas y Energía presentarán, cada dos años, durante el primer día hábil del mes de octubre, el Proyecto de ley de Presupuesto del Sistema General de Regalías, acompañado de una exposición de motivos en la que se resalten los principales aspectos, objetivos y metas que se esperan cumplir con el Presupuesto que se presenta a consideración del Congreso de la República.

Una vez presentado el proyecto, el Congreso de la República abocará su estudio y aprobación de acuerdo con el reglamento y en las fechas y plazos que se resumen en la tabla 4, tiene como plazo final para aprobar el proyecto antes de la medianoche del 5 de diciembre. De no aprobarse en las fechas previstas, regirá el proyecto presentado por el Gobierno, el cual incluye las modificaciones que hayan sido aprobadas en el primer debate. En este evento, el Gobierno nacional expedirá mediante Decreto el Presupuesto del SGR. Lo mismo operará cuando la Corte Constitucional declare inexecutable la ley aprobatoria del presupuesto del SGR.

A título ilustrativo, las principales etapas que integran el proceso de programación, presentación, estudio y aprobación del proyecto de presupuesto del SGR se sintetizan en la **tabla 4**.

**Tabla 4.** Cronograma del proceso de programación y aprobación de la ley bienal de presupuesto del SGR Ley 2056 de 2020.

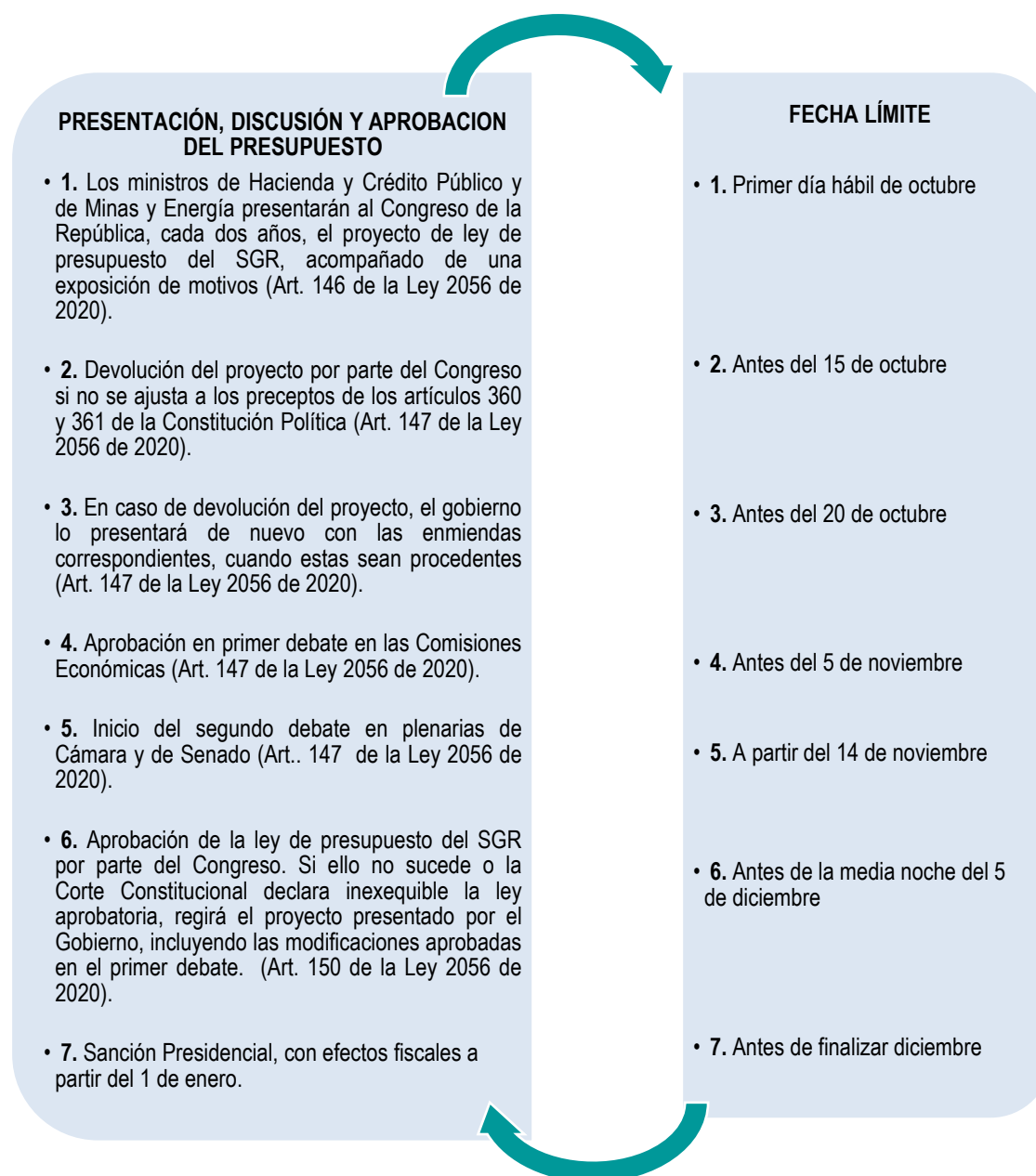

**Fuente:** DGPPN- SACP con base en la Ley 2056 de 2020

## F. Composición General Presupuesto SGR 2021-2022

El total de ingresos aforado asciende a \$17,25 billones de pesos, cifra equivalente a 1,7% del PIB estimado para 2020. El 89% de estos corresponde a ingresos corrientes (\$15,4 billones) y el 11% restante a ingresos de capital. De estos últimos, \$1,75 billones provienen de rendimientos financieros y los \$75 MM restantes de excedentes financieros (Tabla 5).

**Tabla 5. Ingresos Totales Aforados Bienio 2021 - 2022**  
Miles de Millones de Pesos (MM)

| Concepto                      | 2021 -2022    | % Total     | % PIB        |
|-------------------------------|---------------|-------------|--------------|
| <b>1. Ingresos Corrientes</b> | <b>15.428</b> | <b>89%</b>  | <b>1,50%</b> |
| 1.1 Hidrocarburos             | 12.290        | 71%         | 1,20%        |
| 1.2 Minería                   | 3.138         | 18%         | 0,30%        |
| <b>2. Ingresos de Capital</b> | <b>1.827</b>  | <b>11%</b>  | <b>0,20%</b> |
| 2.1 Rendimientos Financieros  | 1.752         | 10%         | 0,20%        |
| 2.2 Excedentes Financieros    | 75            | 0,40%       | 0,00%        |
| <b>Total Ingresos (1 + 2)</b> | <b>17.255</b> | <b>100%</b> | <b>1,70%</b> |

**Fuente:** DGPPN- SACP

Los excedentes financieros corresponden a los recursos líquidos que se encuentran en la Cuenta Única del Sistema sin ejecutar, los cuales serán utilizados, a corto plazo, como fuente de financiamiento del Adelanto para la Paz del bienio y posteriormente serán sustituidos por operaciones de crédito público, en línea con lo dispuesto en el artículo 62 de la Ley 2056 de 2020.

Las asignaciones para inversión y funcionamiento, cubiertas con ingresos corrientes, se distribuyen con base en porcentajes fijos, mientras que el ahorro se calcula de forma residual, lo cual simplifica la distribución de los recursos respecto al presupuesto del bienio anterior, tal como lo dispone el Acto Legislativo 05 de 2019.

El presupuesto se programó con el fin de materializar los objetivos de la Reforma Constitucional de 2019. En este sentido, se destinan mayores recursos para los productores, sin reducir los ingresos de los no productores, se eleva la inversión dirigida a



los municipios con mayores necesidades básicas insatisfechas, dentro de un enfoque de cierre de brechas de desarrollo, y se racionalizan los gastos de funcionamiento y el ahorro en favor de la inversión.

El aforo de ingresos corrientes disminuye 16,9% respecto al bienio anterior, pero la inversión crece debido a la aplicación de los nuevos parámetros constitucionales de distribución de asignaciones. En billones de pesos, el aforo de ingresos corrientes desciende de \$18,9 en el bienio 2019-2020 a \$15,4 para el bienio 2021-2022, con una caída de \$3,1 billones; pese a lo cual la inversión sube 6,1% en términos nominales, al pasar de \$13,4 a \$14,2 billones, y eleva su participación en el monto total asignado de 72,5% a 92,5% (Gráfico 8 y Tabla 5).

**Gráfico 8.** Distribución de Ingresos Corrientes por Grandes Rubros Presupuestales Bienios 2019-2020 y 2021 – 2022  
Miles de Millones de pesos

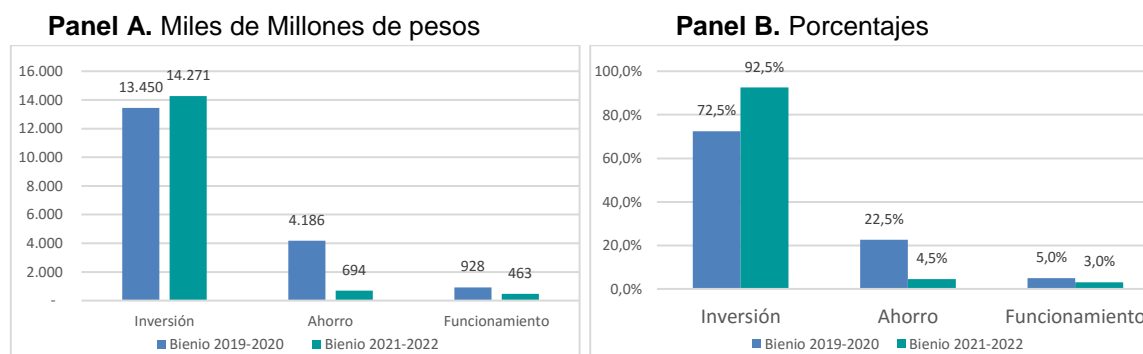

**Fuente:** Cálculos DGPPN con datos del SPGR

En consonancia con los mandatos del Acto Legislativo 05 de 2019, las asignaciones directas crecen sin restarle participación a las otras asignaciones destinadas a la inversión territorial. La participación de las asignaciones directas en el total se eleva de 11,2% a 25% y la representatividad de la inversión sin asignaciones directas sube de 61,3% a 67% (Gráfico 9 y Tabla 5).

**Gráfico 9. Distribución de Ingresos Corrientes por Principales Asignaciones**  
Bienes 2019-2020 y 2021-2022  
Miles de Millones de pesos

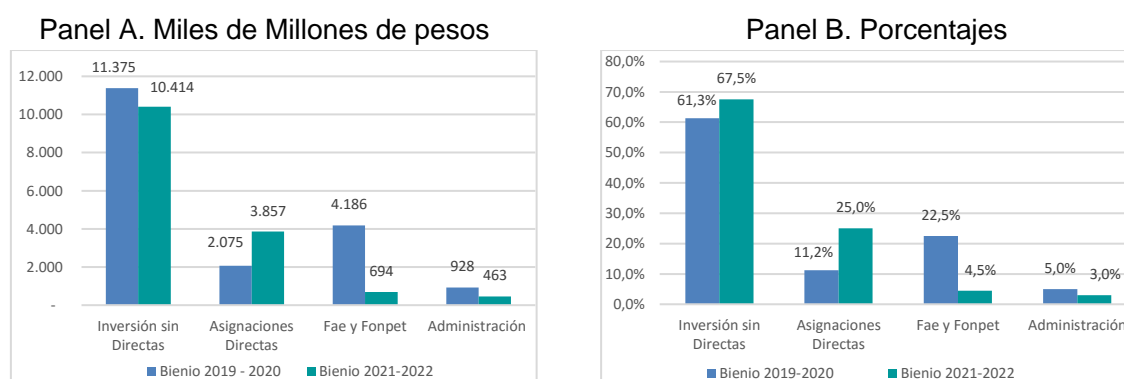

**Fuente:** Cálculos DGPPN con datos del SPGR

La distribución general entre las asignaciones se detalla en la tabla 5. El aforo de ingresos corrientes se reduce, pero aumentan las asignaciones directas y las destinadas a la Paz y la Ciencia, Tecnología e Innovación, sin que ello implique reducir la participación de la inversión regional y local. Esto debido a la contracción de las asignaciones para el ahorro dirigidas al FAE y el FONPET, al igual que aquellas orientadas a cubrir los gastos administrativos, de fiscalización, seguimiento, evaluación y control (Tabla 6).

**Tabla 6. Comparativo de Asignaciones Financiadas con Ingresos Corrientes**  
Bienes 2019 - 2020 y 2021 – 2022  
Miles de Millones de Pesos y Porcentajes

| Concepto                               | Montos Bienal \$MM |               | Participaciones Procentuales |              | Variaciones   |               |
|--|--------------------|---------------|------------------------------|--------------|---------------|---------------|
|  | 2019-2020          | 2021-2022     |                              |              | \$MM          | %             |
|  | (A)                | (B)           | (A)                          | (B)          | B - A         | C = B / A     |
| <b>ASIGNACIONES PARA INVERSION</b>     | <b>13.450</b>      | <b>14.271</b> | <b>72,5%</b>                 | <b>92,5%</b> | <b>820</b>    | <b>6,1%</b>   |
| Regional                               | 6.308              | 5.245         | 34,0%                        | 34,0%        | -1.063        | -16,8%        |
| Local                                  | 1.992              | 2.314         | 10,7%                        | 15,0%        | 322           | 16,2%         |
| Directas                               | 2.075              | 3.857         | 11,2%                        | 25,0%        | 1.782         | 85,9%         |
| Ciencia, Tecnología e Innovación       | 1.754              | 1.543         | 9,4%                         | 10,0%        | -212          | -12,1%        |
| Paz                                    | 1.228              | 1.080         | 6,6%                         | 7,0%         | -148          | -12,1%        |
| Ambiental                              | -                  | 154           | 0,0%                         | 1,0%         | 154           | Ne            |
| Cornagdalena                           | 93                 | 77            | 0,5%                         | 0,5%         | -16           | -17,0%        |
| <b>AHORRO</b>                          | <b>4.186</b>       | <b>694</b>    | <b>22,5%</b>                 | <b>4,5%</b>  | <b>-3.492</b> | <b>-83,4%</b> |
| Fondo de Ahorro y Estabilización (FAE) | 2.958              | 347           | 15,9%                        | 2,2%         | -2.611        | -88,3%        |
| Fonpet                                 | 1.228              | 347           | 6,6%                         | 2,2%         | -881          | -71,7%        |
| <b>ADMINISTRACION SGR</b>              | <b>928</b>         | <b>463</b>    | <b>5,0%</b>                  | <b>3,0%</b>  | <b>-465</b>   | <b>-50,1%</b> |
| <b>TOTAL</b>                           | <b>18.565</b>      | <b>15.428</b> | <b>100%</b>                  | <b>100%</b>  | <b>-3.137</b> | <b>-16,9%</b> |

**Fuente:** Cálculos DGPPN con datos del SGPR y el Plan de Recursos 2021 – 2030 del DNP

Este presupuesto materializa también dos objetivos medulares de la ley reglamentaria del Acto legislativo 05 de 2019: ubicar la sostenibilidad ambiental como pilar fundamental en toda la estrategia de desarrollo territorial, al asignar recursos para la conservación ambiental y la lucha contra la deforestación; y promover el desarrollo de las comunidades étnicas, mediante la destinación de asignaciones para financiar programas de inversión, definidos por los Pueblos Indígenas, Comunidades Negras, Afrocolombianas, Raizales y Palenqueras y el pueblo Rrom o Gitano.

Como se aprecia en la tabla 7, para la protección del ambiente se asignan recursos que suman 5 puntos porcentuales del total de los ingresos corrientes. Un punto se asigna de forma directa, por mandato del Acto Legislativo 05 de 2019, y cuatro puntos adicionales a través de las asignaciones Local y de Ciencia, Tecnología e Innovación, con dos puntos porcentuales en cada una de ellas.

La asignación Local tiene dos componentes principales: 12,68 puntos porcentuales para los municipios con NBI superior al NBI nacional y aquellos clasificados en las categorías 4ª, 5ª y 6ª; y 2,32 puntos porcentuales para comunidades étnicas. Por mandato legal, cada uno de estos componentes tiene recursos asignados para la protección ambiental que suman, como se mencionó antes, el equivalente a dos puntos porcentuales del aforo total de los ingresos corrientes.

La distribución de asignaciones también da cumplimiento a los mandatos de la ley reglamentaria de situar 60% de las asignaciones para inversión en cabeza de los departamentos y el 40% restante en las regiones. Como porcentaje del total de los ingresos corrientes, los primeros equivalen a 20,4% y los segundos a 13,6% (Tabla 7).

**Tabla 7.** Distribución Detallada de Asignaciones para Inversión Financiadas con Ingresos Corrientes  
Miles de Millones de Pesos y Porcentajes

| Concepto                                   | 2021-2022     | .% 2021 - 2022 |
|--|---------------|----------------|
| <b>1.REGIONAL</b>                          | <b>5.245</b>  | <b>34%</b>     |
| 1.1 Departamentos                          | 3.147         | 20,4%          |
| 1.2 Regiones                               | 2.098         | 13,6%          |
| <b>2. LOCAL</b>                            | <b>2.314</b>  | <b>15%</b>     |
| <b>2.1 Local NBI, 4, 5 y 6 Categoría</b>   | <b>1.956</b>  | <b>12,7%</b>   |
| 2.1.1 Resto Inversión                      | 1.695         | 11,0%          |
| 2.1.2 Ambiente y Desarrollo Sostenible     | 261           | 1,7%           |
| <b>2.2 Comunidades Etnicas</b>             | <b>358</b>    | <b>2,3%</b>    |
| <b>2.2.1 Resto Inversión</b>               | <b>310</b>    | <b>2,0%</b>    |
| 2.2.1.1 Pueblos Indígenas                  | 134           | 0,9%           |
| 2.2.1.2 Comunidades Afrocolombianas NARP   | 147           | 1,0%           |
| 2.2.1.3 Pueblo Rrom o Gitano               | 29            | 0,2%           |
| <b>2.2.2 Ambiente Comunidades Etnicas</b>  | <b>48</b>     | <b>0,3%</b>    |
| <b>3. DIRECTAS</b>                         | <b>3.857</b>  | <b>25%</b>     |
| <b>3.1 20% Directas</b>                    | <b>3.086</b>  | <b>20,0%</b>   |
| <b>3.2 5% Directas anticipadas</b>         | <b>771</b>    | <b>5,0%</b>    |
| <b>4. CIENCIA, TECNOLOGIA e INNOVACIÓN</b> | <b>1.543</b>  | <b>10%</b>     |
| 4.1 Resto inversión                        | 1.234         | 8,0%           |
| 4.2 Ambiente y desarrollo sostenible       | 309           | 2,0%           |
| <b>5. PAZ</b>                              | <b>1.080</b>  | <b>7,0%</b>    |
| <b>6. AMBIENTAL</b>                        | <b>154</b>    | <b>1,0%</b>    |
| <b>7. CORMAGDALENA</b>                     | <b>77</b>     | <b>0,5%</b>    |
| <b>A. TOTAL INVERSION (1+2+3+4+5+6+7)</b>  | <b>14.271</b> | <b>93%</b>     |
| <b>B. ADMINISTRACIÓN SGR</b>               | <b>463</b>    | <b>3,0%</b>    |
| <b>C. AHORRO</b>                           | <b>694</b>    | <b>4,5%</b>    |
| <b>TOTAL SGR ( A+B+C)</b>                  | <b>15.428</b> | <b>100%</b>    |

**Fuente:** Cálculos DGPPN con datos del DNP y el Plan de Recursos 2021 – 2030

Las asignaciones financiadas con los rendimientos financieros generados por el SGR se distribuyen en cumplimiento de lo establecido por el Acto Legislativo 04 de 2017. La norma ordena destinar 70% de estos recursos, excepto los provenientes de asignaciones directas, para la Paz, y el 30% restante para incentivar la producción en los municipios productores y portuarios.

Este presupuesto asigna los rendimientos financieros del bienio 2019 – 2020, certificados con corte a 30 de agosto de 2020 por la Dirección General de Crédito Público y Tesoro Nacional; estos recursos ascienden a \$1,75 billones, de los cuales \$154 MM fueron generados por las asignaciones directas, tal como se aprecia en la tabla 8.

**Tabla 8.** Asignaciones Financiadas con Rendimientos Financieros  
Miles de Millones de Pesos

| Concepto                             | 2021 -2022   | % Total     |
|--------------------------------------|--------------|-------------|
| <b>1. Asignación para la PAZ</b>     | <b>1,598</b> | <b>100%</b> |
| 1.1 Asignación para la Paz           | 1,118        | 70%         |
| 1.2 Incentivos para la Producción    | 479          | 30%         |
| <b>2. Asignaciones Directas 20 %</b> | <b>154</b>   | <b>100%</b> |
| 2.1 Asignaciones Directas 20%        | 154          | 100%        |
| <b>Total Asignaciones (1 + 2)</b>    | <b>1,752</b> |             |

**Fuente:** Cálculos DGPPN con datos de la DGCPTN

También se asignan \$75,4 MM para financiar Planes de Desarrollo con Enfoque Territorial (PDET), mediante el adelanto de la Asignación Paz. Esta cifra es el resultado de la diferencia entre el adelanto del 70% de la proyección anual de esta asignación para los últimos 8 años del plan de recursos 2021-2030 (\$2,219 MM) y los recursos que incorporará el Gobierno nacional, por concepto de este mismo tipo de adelanto en el presupuesto del SGR 2019-2020 (\$2,144 MM), los cuales corresponden a la proyección de los últimos 8 años del plan de recursos 2019 - 2028. Todo ello, en cumplimiento de lo establecido en los artículos 60, 62 y 152 de la Ley 2056 de 2020.

## G. Plan de recursos 2021-2030

En cumplimiento a lo dispuesto en el artículo 135 de la Ley 2056 de 2020, en la siguiente sección se anexa el Plan de Recursos del SGR 2021-2030. Este texto incluye los supuestos y proyecciones entregados por las agencias para su elaboración. La sumatoria de los recursos previstos para 2021 y 2022 constituye la fuente principal de financiación de los gastos que se autoricen para ese bienio, para ser ejecutados por los órganos beneficiarios del SGR.

Es importante precisar que estas proyecciones responden al marco normativo del sector y suponen una situación de orden público estable que no impida la operación normal de los campos productores, el transporte o la comercialización de los hidrocarburos o de los productos mineros. La alteración que se produzca a esta situación puede generar escenarios de menores ingresos de regalías, ya sea debido a una menor producción, o a un menor precio de liquidación de regalías por el incremento de los costos deducibles en los casos en que se afecten los sistemas de transporte de los hidrocarburos. No sobra advertir, que la incertidumbre y volatilidad que ha caracterizado al mercado de *commodities* durante los últimos años, en especial en el caso de los mercados de crudo y carbón, puede afectar, hacia arriba o hacia abajo, la exactitud de las proyecciones y, por lo mismo, la del Plan de Recursos del SGR.

## Anexo: Documento Técnico Plan de Recursos del SGR 2021-2030

El Ministerio de Hacienda y Crédito Público (MHCP) - Dirección General de Política Macroeconómica (DGPM) tiene la competencia de elaborar el Plan de Recursos del Sistema General de Regalías (SGR). Para esto la normatividad en mención indica que dicho documento debe incluir una proyección de las fuentes de financiamiento a diez años, y en particular, las proyecciones de ingresos del SGR para los próximos 10 años y los supuestos utilizados para su elaboración, que para estos efectos fueron enviadas por el Ministerio de Minas y Energía (MME) o las entidades delegadas.

El MHCP, por intermedio de la DGPM, informó al Ministerio de Minas y Energía los supuestos de tasa representativa del mercado (TRM), inflación y precio Brent publicados en el Marco Fiscal de Mediano Plazo 2020, como insumo para la elaboración del Plan de Recursos 2021-2030 del SGR. Estos supuestos se presentan en la **Tabla Anexo 1**.

**Tabla Anexo 1.** Supuestos del MFMP 2020, insumo para el Plan de Recursos del SGR 2021-2030

| Variable                    | 2021  | 2022  | 2023  | 2024  | 2025  | 2026  | 2027  | 2028  | 2029  | 2030  |
|-----------------------------|-------|-------|-------|-------|-------|-------|-------|-------|-------|-------|
| Tasa de cambio (USD/COP)*   | 3.747 | 3.811 | 3.876 | 3.950 | 4.025 | 4.101 | 4.179 | 4.258 | 4.339 | 4.422 |
| Inflación (IPC %)**         | 3     | 3     | 3     | 3     | 3     | 3     | 3     | 3     | 3     | 3     |
| Brent (USD/barril)          | 50    | 59    | 65    | 64    | 66    | 67    | 69    | 71    | 72    | 74    |
| PIB nominal (Bill.)         | 1.133 | 1.232 | 1.332 | 1.435 | 1.540 | 1.648 | 1.759 | 1.873 | 1.992 | 2.118 |
| Variación PIB nominal (%)   | 12    | 9     | 8     | 8     | 7     | 7     | 7     | 6     | 6     | 6     |
| PIB real (\$ Bill. de 2015) | 888   | 937   | 984   | 1.029 | 1.072 | 1.114 | 1.154 | 1.193 | 1.232 | 1.272 |
| Variación PIB real (%)      | 7     | 5     | 5     | 5     | 4     | 4     | 4     | 3     | 3     | 3     |

\* Promedio periodo. \*\* Fin de periodo. Fuente: DGPM – MHCP.

A partir de estos supuestos, y considerando adicionalmente supuestos particulares y especializados sobre la dinámica de los recursos naturales no renovables, el Ministerio de Minas y Energía y sus agencias (Agencia Nacional de Minería -ANM- y Agencia Nacional de Hidrocarburos -ANH) proyectaron el recaudo de regalías para los siguientes 10 años. En este sentido, en este documento se presenta: primero, las proyecciones de ingreso de regalías por minería, incluidos sus principales supuestos; segundo, se presentan las estimaciones de ingresos de regalías por hidrocarburos, al igual que sus supuestos; y finalmente, se presentan las proyecciones anuales consolidadas del recaudo total de regalías del 2021 al 2030.

## 1. Proyección de ingresos por regalías de minería: 2021-2030

La ANM remitió al MME<sup>23</sup> el detalle del pronóstico de ingresos de regalías por minería del SGR para el periodo entre 2021 y 2030. En las siguientes secciones se presentan sus principales supuestos y las proyecciones.

### 1.1. Supuestos

A continuación, se presentan en la **Tabla Anexo 2** los principales supuestos de recursos naturales no renovables de minerales para la elaboración del Plan de Recursos del SGR.

<sup>23</sup> Mediante oficio con Radicado ANM No. 20203210304621.

**Tabla Anexo 2.** Principales supuestos de minería para el Plan de Recursos del SGR 2021-2030

| Concepto                                | 2021    | 2022    | 2023    | 2024    | 2025    | 2026    | 2027    | 2028    | 2029    | 2030    |
|---|---------|---------|---------|---------|---------|---------|---------|---------|---------|---------|
| <b>Producción</b>                       |         |         |         |         |         |         |         |         |         |         |
| Carbón (millones de toneladas)          | 74      | 73      | 75      | 74      | 67      | 64      | 60      | 55      | 54      | 53      |
| Metales Preciosos (toneladas)           | 45      | 45      | 45      | 45      | 45      | 45      | 45      | 45      | 45      | 45      |
| Níquel (miles de libras)                | 74.737  | 73.193  | 68.343  | 62.611  | 58.643  | 59.525  | 58.202  | 57.100  | 47.620  | 47.620  |
| <b>Precio base liquidación regalías</b> |         |         |         |         |         |         |         |         |         |         |
| Precio por tonelada (USD)               | 54      | 53      | 52      | 51      | 51      | 46      | 46      | 46      | 46      | 46      |
| Precio UPME-La Guajira*                 | 115.630 | 115.643 | 115.402 | 115.571 | 115.705 | 107.864 | 109.913 | 112.002 | 114.130 | 116.298 |
| Precio UPME-Cesar*                      | 117.805 | 116.790 | 115.366 | 114.430 | 113.417 | 100.057 | 101.958 | 103.895 | 105.869 | 107.881 |
| Precio UPME-Resto país*                 | 51.597  | 96.704  | 96.715  | 96.704  | 96.845  | 96.957  | 90.387  | 92.104  | 93.854  | 95.638  |
| Precio UPME-NdeSantander* 1/            | 103.509 | 105.268 | 107.058 | 109.092 | 111.165 | 113.277 | 115.429 | 117.622 | 119.857 | 122.135 |
| Oro (pesos por gramo)                   | 153.272 | 153.721 | 154.140 | 154.834 | 155.602 | 158.558 | 161.571 | 164.641 | 167.769 | 159.241 |
| Níquel - Precio UPME**                  | 16.649  | 16.932  | 17.220  | 17.547  | 17.881  | 18.220  | 18.567  | 18.919  | 19.279  | 19.645  |

\* Pesos por tonelada. \*\* Pesos por libra. 1/ Situación Especial. Fuente: DGPM con base en MME y ANM.

En relación con estos supuestos, es importante considerar los siguientes puntos y consideraciones de acuerdo con lo manifestado por la ANM:

#### Producción:

- » La proyección de producción de los proyectos mineros de interés nacional, que en el caso del carbón se encuentran ubicados en el Cesar y La Guajira, así como el de níquel en Córdoba fueron tomados de los planes de trabajo y obras (PTO) de largo plazo presentados ante la autoridad minera por cada uno de los titulares mineros.

En los últimos PTO presentados se evidencia que las producciones a futuro de carbón térmico de los grandes proyectos, los cuales se encuentran ubicados en La Guajira y Cesar, van en declive. Lo anterior se basa en las particularidades de cada proyecto. Por ejemplo, para el caso del Cerrejón, el no acceso a las reservas ubicadas debajo del arroyo Bruno genera limitantes importantes de explotación para el proyecto. Adicionalmente, la dinámica actual del mercado de carbón (precios y demanda baja) y las proyecciones bajo el marco de los pactos ambientales globales permiten inferir un comportamiento con tendencia a la baja.



- » Las proyecciones de producción de los departamentos diferentes al Cesar y La Guajira se realizaron con base en cifras estimadas basadas en el comportamiento histórico de la producción que han presentado Boyacá, Cundinamarca, Santander, Norte de Santander, Antioquia, Cauca y Valle del Cauca.

Precio:

- » En particular para las regalías de carbón, se tomaron como base las proyecciones de precios del Banco Mundial (en los casos en que estas estimaciones se basan en indicadores internacionales). Para el caso de las regalías de carbón, cuya base de liquidación es el precio expedido por la UPME, se proyectaron los precios a partir del comportamiento estimado de la TRM y el precio del carbón de referencia internacional.
- » El precio de referencia para el níquel es construido a partir de los costos de explotación de ese mineral en Colombia. En este sentido, se partió del último precio de referencia publicado por la UPME y se proyecta el mismo con base en el comportamiento estimado de la TRM.
- » El precio de liquidación de regalías de oro se construyó a partir de la proyección de precios para ese metal del Banco Mundial, ajustando dicho precio al 80%, consistentemente con la metodología de liquidación de regalías, según la ANM
- » En relación con las esmeraldas, toda vez que no es posible determinar un precio de mercado para el pago de las regalías<sup>24</sup>, como proyección del recaudo se estimó este a partir del recaudo de los últimos dos años y se aplicó un incremento de 3% para el periodo proyectado.

---

<sup>24</sup> La base de liquidación para ese mineral corresponde a los precios de venta que reportan los comercializadores de este recurso, en función de la calidad de las gemas.

## 1.2 Proyección de recaudo de regalías de minería

A partir de los supuestos hasta este punto presentados, la ANM estima el siguiente comportamiento del recaudo de regalías de minerales para 2021-2030.

**Tabla Anexo 3.** Proyección de recaudo de regalías de minería 2021-2030 (\$ millones)

| Vigencia | Carbón    | Níquel  | Metales preciosos | Resto  | Total     |
|----------|-----------|---------|-------------------|--------|-----------|
| 2021     | 1.052.601 | 168.590 | 286.048           | 22.766 | 1.530.005 |
| 2022     | 1.141.384 | 161.275 | 281.555           | 23.449 | 1.607.663 |
| 2023     | 1.236.703 | 155.024 | 282.526           | 24.152 | 1.698.404 |
| 2024     | 1.217.202 | 145.368 | 283.867           | 24.877 | 1.671.313 |
| 2025     | 1.076.650 | 137.942 | 285.444           | 25.623 | 1.525.660 |
| 2026     | 892.242   | 139.824 | 289.921           | 26.392 | 1.348.379 |
| 2027     | 778.400   | 140.608 | 295.429           | 27.184 | 1.241.621 |
| 2028     | 693.820   | 140.448 | 301.042           | 27.999 | 1.163.309 |
| 2029     | 688.254   | 124.620 | 306.762           | 28.839 | 1.148.475 |
| 2030     | 656.156   | 121.048 | 297.339           | 29.704 | 1.104.247 |

Fuente: DGPM con base en MME y ANM.

El valor presente de las regalías de minería para el periodo 2021 al 2030, descontados los flujos a una tasa nominal de 5,87%<sup>25</sup>, corresponde a \$10,627 mm (1,0% del PIB de 2020).

## 2. Proyección de ingresos por regalías de hidrocarburos: 2021-2030

La ANH remitió al MME<sup>26</sup> el detalle del pronóstico de ingresos de regalías del SGR para el periodo entre 2021 y 2030. En las siguientes secciones se presentan sus principales supuestos y las proyecciones. Para la elaboración de este documento se toma la información incluida en el alcance realizado al concepto inicial enviado por la ANH.

<sup>25</sup> Tasa de rendimiento de un TES cero cupón a 10 años (consultado el 3 de agosto de 2020).

<sup>26</sup> Mediante oficio con Radicado No. 20205210163801.

## 2.1. Supuestos

A continuación, se presenta la **Tabla Anexo 4**, en la misma se muestran los principales supuestos de recursos naturales no renovables de hidrocarburos para el Plan de Recursos del SGR.

**Tabla Anexo 4.** Principales supuestos de hidrocarburos para Plan de Recursos SGR 2021-2030

| Concepto   | 2020(*) | 2021 | 2022 | 2023 | 2024 | 2025 | 2026 | 2027 | 2028 | 2029 | 2030 |
|--|---------|------|------|------|------|------|------|------|------|------|------|
| <b>Producción</b>                                |         |      |      |      |      |      |      |      |      |      |      |
| Petróleo diarios (KBPD)                          | 787     | 802  | 813  | 878  | 864  | 881  | 808  | 695  | 658  | 599  | 654  |
| Gas (MDCP)                                       | 923     | 860  | 817  | 774  | 769  | 665  | 606  | 545  | 481  | 368  | 313  |
| <b>Precio</b>                                    |         |      |      |      |      |      |      |      |      |      |      |
| Precio de venta de petróleo (USD/BBL)*           | 33,0    | 50   | 59   | 65   | 64   | 66   | 67   | 69   | 71   | 72   | 74   |
| Precio liquidación petróleo calculado (USD/BBL)* | 23,5    | 40   | 48   | 54   | 53   | 54   | 56   | 58   | 59   | 61   | 62   |
| Precio de regalías de gas (USD/KPC)*             | 3,9     | 4    | 4    | 4    | 4    | 4    | 4    | 4    | 4    | 4    | 4    |

\* Promedio. Fuente: DGPM con base en MME y ANH

En relación con estos supuestos, es importante considerar los siguientes puntos, de acuerdo con lo manifestado por la ANH:

### Producción:

- » En relación con los niveles esperados de extracción de petróleo<sup>27</sup>, considerando una reducción en la producción asociada a la caída en precios del petróleo y a la emergencia sanitaria COVID-19 en 2020, se estima una leve recuperación para 2021 a un promedio de 802 KBPD. A partir de 2022, se estima una recuperación progresiva en los precios, lo que se refleja en un incremento en el pronóstico, más la agregación de recursos contingentes por precio a partir del año 2023, que permitiría mantener los niveles de producción hasta 2025 y presentando a continuación la declinación típica de los campos de petróleo. Desde 2026 en adelante, el pronóstico se ve afectado por la exclusión de los recursos contingentes del campo Wolf, por tratarse de una estimación sobrevalorada a partir del análisis de un solo pozo que no ha sido suficientemente evaluado y que se

<sup>27</sup> De manera consistente con las proyecciones de producción incluidas en distintas ediciones del Marco Fiscal de Mediano Plazo, incluida la versión 2020, y en el Plan de Recursos 2019-2028, las estimaciones de extracción de petróleo incluyen las reservas probadas, probables y posibles, así como los recursos contingentes consistentes con el nivel de precio de petróleo proyectado.

encuentra cerrado. Así mismo se destaca la entrada en 2030 de recursos contingentes del campo Chichimene, asociados a la maduración de proyectos de recuperación mejorada y mejores expectativas de precios del petróleo.

- » Con respecto al pronóstico de Gas, aun cuando presenta la misma dinámica de declinación que para crudo, en este caso las reservas probadas están asociadas a los contratos de comercialización de gas firmados por las compañías, y por tanto el pronóstico de producción se suscribe únicamente a las reservas probadas.

#### Precio:

- » Como se indicó previamente, el precio de referencia internacional del barril de petróleo es consistente con el publicado en el Marco Fiscal de Mediano Plazo (MFMP) del 2020 y los insumos del Grupo Técnico Minero Energético de la Regla Fiscal<sup>28</sup>. Para la referencia Brent, en el 2021, se espera una corrección en el precio en atención a la mejora de la demanda de crudo. Lo anterior estaría asociado al levantamiento de las restricciones en movilidad para contener la pandemia del Covid-19. Por el lado de la oferta, el escenario supone que se mantienen los acuerdos de la OPEP+. En el mediano plazo se espera que el precio presente una paulatina recuperación en la medida que se observa una recuperación económica y se realizan las inversiones en términos de exploración y explotación para tener un mejor balance entre oferta y demanda.
- » La diferencia entre el precio de referencia del petróleo y el precio promedio de liquidación de las regalías obedece a la corrección por la calidad de crudo y al descuento de costos, de acuerdo con lo definido en el artículo 16 de la Ley 1530 de 2012 y en la Resolución No 907 del 7 de diciembre de 2016.
- » El precio promedio de gas utilizado en la liquidación corresponde al promedio del precio desde el 2015 al 2019 para cada campo.

---

<sup>28</sup> Revisar Acta No. 8 del Grupo Técnico Minero Energético de la Regla Fiscal.

## 2.2. Proyección de recaudo de regalías de hidrocarburos

A partir de los supuestos hasta este punto presentados, la ANH estima el siguiente comportamiento del recaudo de regalías de hidrocarburos para 2021-2030.

**Tabla Anexo 5.** Proyección de recaudo de regalías de hidrocarburos 2021-2030 (\$ millones)

| Año  | Gas     | Petróleo  | Total     |
|------|---------|-----------|-----------|
| 2021 | 610.505 | 4.936.898 | 5.547.403 |
| 2022 | 560.733 | 6.181.794 | 6.742.527 |
| 2023 | 543.020 | 7.577.234 | 8.120.254 |
| 2024 | 577.767 | 7.317.233 | 7.894.999 |
| 2025 | 530.077 | 7.911.061 | 8.441.138 |
| 2026 | 506.312 | 7.533.989 | 8.040.301 |
| 2027 | 465.717 | 6.757.147 | 7.222.865 |
| 2028 | 426.116 | 6.835.549 | 7.261.664 |
| 2029 | 366.253 | 6.612.254 | 6.978.507 |
| 2030 | 330.179 | 7.962.860 | 8.293.039 |

Fuente: DGPM con base en MME y ANH.

El valor presente de las regalías de hidrocarburos para el periodo 2021 al 2030, descontados los flujos a una tasa nominal de 5,87%, corresponde a \$54.750 mm (5,4% del PIB de 2020).

## 3. Proyección anual 2021-2030 de regalías de minerales e hidrocarburos

Por último, se incluye la proyección de recaudo de regalías tanto de minería como de hidrocarburos en la **Tabla Anexo 6**. El valor presente de los recursos totales proyectados de regalías para el periodo 2021-2030 corresponde a \$65.377 mm (descontado a una tasa nominal de 5,87%), equivalente a 6,4% del PIB de 2020.

**Tabla Anexo 6.** Proyección de recaudo total de regalías 2021-2030  
(\$ millones)

| Año  | Hidrocarburos | Minería   | Total     |
|------|---------------|-----------|-----------|
| 2021 | 5.547.403     | 1.530.005 | 7.077.408 |
| 2022 | 6.742.527     | 1.607.663 | 8.350.190 |
| 2023 | 8.120.254     | 1.698.404 | 9.818.658 |
| 2024 | 7.894.999     | 1.671.313 | 9.566.312 |
| 2025 | 8.441.138     | 1.525.660 | 9.966.798 |
| 2026 | 8.040.301     | 1.348.379 | 9.388.680 |
| 2027 | 7.222.865     | 1.241.621 | 8.464.486 |
| 2028 | 7.261.664     | 1.163.309 | 8.424.973 |
| 2029 | 6.978.507     | 1.148.475 | 8.126.982 |
| 2030 | 8.293.039     | 1.104.247 | 9.397.286 |

Fuente: DGPM con base en MME, ANM, y ANH.

Como porcentaje del PIB, se espera que las regalías presenten un comportamiento creciente hasta 2023. Desde 2024, asociado principalmente al ajuste a la baja en el nivel de extracción de petróleo, se estima que tendrían un comportamiento decreciente.

**Gráfico Anexo 1.** Proyección de recaudo total de regalías 2021-2030 (% del PIB)

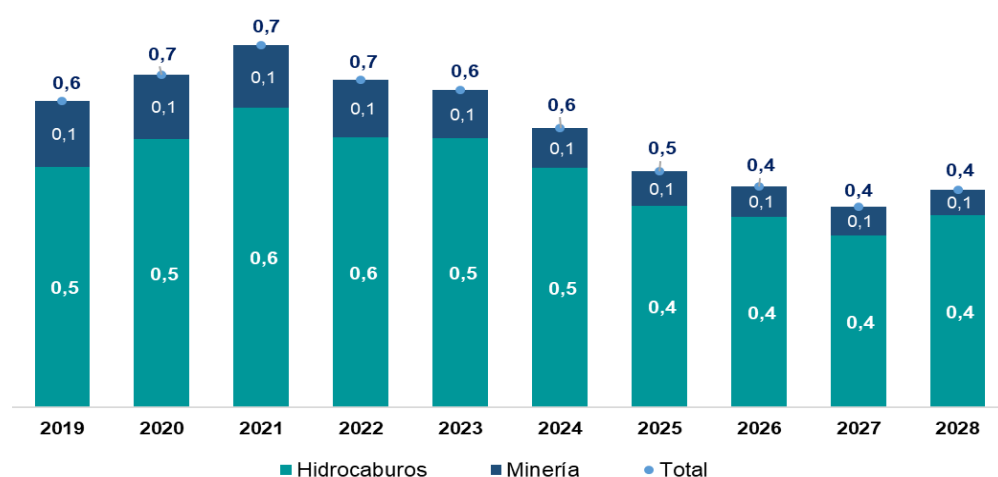

Fuente: DGPM con base en MME, ANM, y ANH. Cifras como porcentaje del PIB proyectado en MFMP2020.

## H. Consideraciones Finales

Previo a su presentación al Congreso de la República, el Ministro de Hacienda y Crédito Público sometió a consideración de la Comisión Rectora del Sistema General de Regalías este proyecto de presupuesto. El concepto respectivo, emitido por esta Comisión acompaña este proyecto de ley.

Para ilustración del Honorable Congreso de la República, este proyecto de ley se elaboró con base en una clasificación presupuestal que sustituye la utilizada en el presupuesto del bienio anterior. La nueva clasificación de ingresos y gastos está armonizada con estándares internacionales y la Resolución Reglamentaria Orgánica 040 de 2020, mediante la cual la Contraloría General de la República (CGR) adoptó el Régimen de Contabilidad Presupuestal Publica y el Catálogo Integrado de Clasificación Presupuestal (CICP)<sup>29</sup>.

Este ejercicio de armonización respeta en todo momento el marco normativo que regula el SGR y forma parte del esfuerzo estatal, consagrado en el Plan Nacional de Desarrollo, de producir y revelar estadísticas fiscales, de forma transparente y oportuna, en cumplimiento de los estándares internacionales definidos por la OCDE, como parte de una estrategia de mejoramiento continuo de la gestión financiera pública que las buenas prácticas fiscales exigen para mejorar su comparabilidad y permitir la derivación de las estadísticas.

De conformidad con el artículo 122 de la Ley 2056 de 2020, el porcentaje de los recursos del Sistema General de Regalías destinados al Fondo Nacional de Pensiones de las Entidades Territoriales (FONPET) contenidos en el artículo 5º de la presente Ley, serán asignados entre las entidades territoriales por la Dirección General de Regulación Económica de la Seguridad Social del Ministerio de Hacienda y Crédito Público mediante resolución, previa distribución el Departamento Nacional de Planeación, una vez se expida la reglamentación respectiva.

---

<sup>29</sup> De acuerdo con lo previsto en esta resolución, la CGR establece que la aplicación del Catálogo Integrado de Cuentas Presupuestales (CICP) se exigirá para la programación y ejecución del presupuesto de la vigencia 2021. Incorpora dentro del ámbito de aplicación a las entidades recaudadoras, receptoras y ejecutoras del Sistema General de Regalías.

Para la distribución anual de los recursos del Sistema General de Regalías destinados al Fondo de Ahorro y Estabilización, establecida en el artículo 113 de la Ley 2056 de 2020 se tuvieron en cuenta las siguientes consideraciones: a) para el caso de las Asignaciones Directas, se agregó por departamento el valor de los recursos determinados por la Agencia Nacional de Hidrocarburos y la Agencia Nacional de Minería para los departamentos y municipios por este concepto; b) en el caso de la Asignación para la Inversión Local, se agregó por departamento la distribución municipal compensada definitiva, obtenida como resultado de aplicar el procedimiento de distribución previsto en el artículo 48 de la Ley 2056 de 2020; y c) en el caso de la Asignación para la Inversión Regional, se tomó el monto total por departamento correspondiente al cien por ciento (100%) de los recursos, según el procedimiento descrito en los numerales 1 al 5 del artículo 44 de la Ley 2056 de 2020.

Finalmente, el presupuesto contiene cinco anexos en los cuales se detallan los recursos por entidad beneficiaria. Estos recursos corresponden a las asignaciones directas del 20% (Anexo 1); asignaciones anticipadas del 5% del sistema (Anexo 2); asignación para la inversión local según NBI y categorías 4ª, 5ª y 6ª (Anexo 3); asignación para la inversión local para ambiente y desarrollo sostenible (Anexo 4); y rendimientos financieros de las asignaciones directas del 20% (Anexo5).



### Honorables Congresistas:

El Gobierno nacional, en cumplimiento de lo dispuesto en la Constitución Política y la Ley 2056 de 2020, somete a consideración del Congreso el proyecto de ley *“Por la cual se decreta el presupuesto del Sistema General de Regalías para el bienio del 1 de enero de 2021 al 31 de diciembre de 2022”*.

Este es un proyecto de presupuesto ajustado a la normativa vigente y comprometido con el desarrollo regional y local, en el entendido de que las regalías constituyen una herramienta eficaz de inclusión social, que contribuyen al crecimiento económico, la generación de empleo y a la financiación del gasto social para superar la pobreza y mejorar las condiciones de equidad de las regiones.

La propagación del Covid – 19 ha tenido efectos negativos sobre el tejido social y la actividad económica, y ha afectado la vida de todos los colombianos. De acá la importancia de disponer todos los recursos posibles para restaurar la actividad productiva que contribuya a la generación de empleo.

Un trabajo conjunto nos permitió alcanzar consensos fundamentales para reformar el SGR y continuar potenciándolo como instrumento eficaz de política fiscal. Esta reforma se materializará en un poderoso estímulo para alentar el cierre de brechas entre regiones y grupos poblacionales. El Gobierno nacional apoyará la inversión estratégica en los territorios y fortalecerá la participación del sector privado en la ejecución de proyectos de interés regional que mejoren la calidad de vida de sus habitantes.

MINISTERIO DE HACIENDA Y CRÉDITO PÚBLICO

Estamos seguros de que la inversión responsable de los recursos provenientes de las regalías serán un complemento fundamental del gasto de la Nación para afianzar la paz y mejorar la situación de las comunidades. Por la importancia evidente de esta propuesta, solicitamos al Honorable Congreso de la República se le dé trámite al proyecto de ley que hoy ponemos a su estudio y aprobación.



**ALBERTO CARRASQUILLA BARRERA**

Ministro de Hacienda y Crédito Público



**DIEGO MESA PUYO**

Ministro de Minas y Energía



El emprendimiento  
es de todos

Minhacienda

PRESUPUESTO DEL SISTEMA GENERAL

# de Regalías

2021 - 2022



**Carrera 8 No. 6 C 38**  
**Bogotá D.C. Colombia**  
Código Postal 111711



Conmutador **(57 1) 381 1700**  
Fuera de Bogotá **01-8000-910071**



[atencioncliente@minhacienda.gov.co](mailto:atencioncliente@minhacienda.gov.co)



[www.minhacienda.gov.co](http://www.minhacienda.gov.co)

Síguenos en redes sociales



[@MinHacienda](https://twitter.com/MinHacienda)



[Ministerio de Hacienda](https://www.facebook.com/Ministerio.de.Hacienda)



[@MinHacienda](https://www.linkedin.com/company/minhacienda)



[@minhacienda](https://www.instagram.com/minhacienda)



[Ministerio de Hacienda](https://www.youtube.com/Ministerio.de.Hacienda)