



El futuro
es de todos

DNP
Departamento
Nacional de Planeación

Findeter
Banca de Desarrollo Territorial



30
Años
Comprometidos
con Colombia

CONTRATO DE CONSULTORÍA

3-1-97760-09 (PAF-DNP-C-019-2021)

CONTRATAR LA ESTRUCTURACIÓN INTEGRAL TÉCNICA, LEGAL, FINANCIERA Y SOCIAL EN LAS FASES DE PREFACTIBILIDAD, FACTIBILIDAD Y ACOMPAÑAMIENTO PARA EL PROYECTO DE CONSTRUCCIÓN Y DOTACIÓN DE UNA ESTACIÓN DE BOMBEROS EN EL MUNICIPIO DE SANTIAGO DE TOLÚ, DEPARTAMENTO DE SUCRE, IDENTIFICADO EN EL MARCO DEL PACTO FUNCIONAL GOLFO DE MORROSQUILLO.

CONSORCIO CARIBE
CONTRATISTA

CONSORCIO JCB – 11– 052
INTERVENTORÍA

*Comprometidos
con Colombia*

Información General del Proyecto

Alcance	CONTRATAR LA ESTRUCTURACIÓN INTEGRAL TÉCNICA, LEGAL, FINANCIERA Y SOCIAL EN LAS FASES DE PREFACTIBILIDAD, FACTIBILIDAD Y ACOMPAÑAMIENTO PARA EL PROYECTO DE CONSTRUCCIÓN Y DOTACIÓN DE UNA ESTACIÓN DE BOMBEROS EN EL MUNICIPIO DE SANTIAGO DE TOLÚ, DEPARTAMENTO DE SUCRE, IDENTIFICADO EN EL MARCO DEL PACTO FUNCIONAL GOLFO DE MORROSQUILLO.	
Contratista	CONSORCIO CARIBE	
Interventor	CONSORCIO JCB-11-052	
Fase I	PRE-FACTIBILIDAD	
Fase II	FACTIBILIDAD	
Fase III	ACOMPAÑAMIENTO	
Valor de Consultoría	\$383.568.986,00	IVA INCLUIDO
Valor de Interventoría	\$92.149.190,00	IVA INCLUIDO



Nota: Imagen de referencia, tomada del documento Perfilamiento Estación de Bomberos Santiago de Tolú, EnTerritorio, 2020

LOCALIZACIÓN

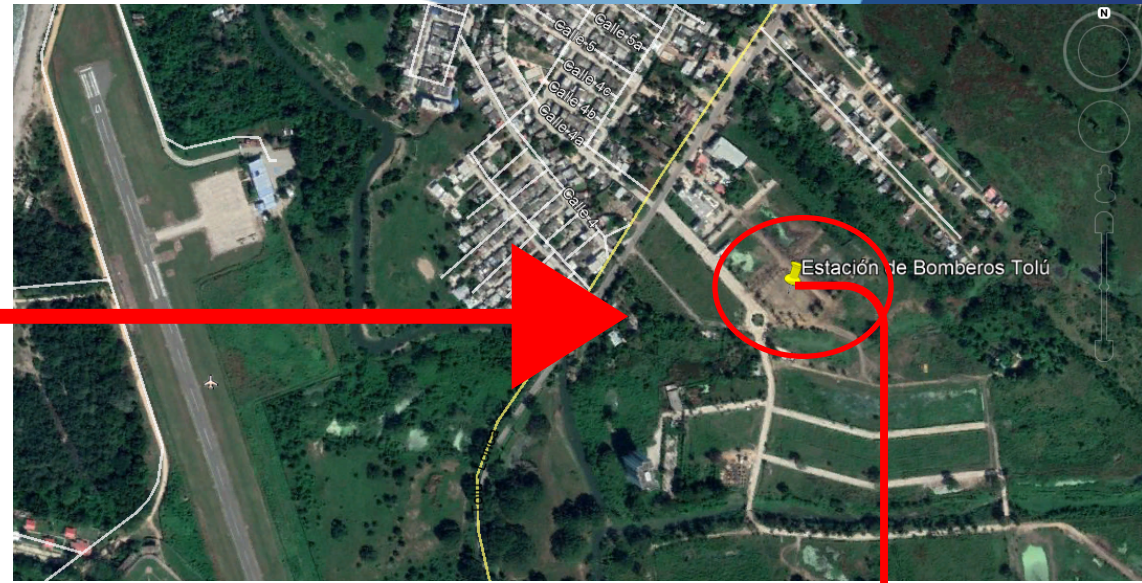
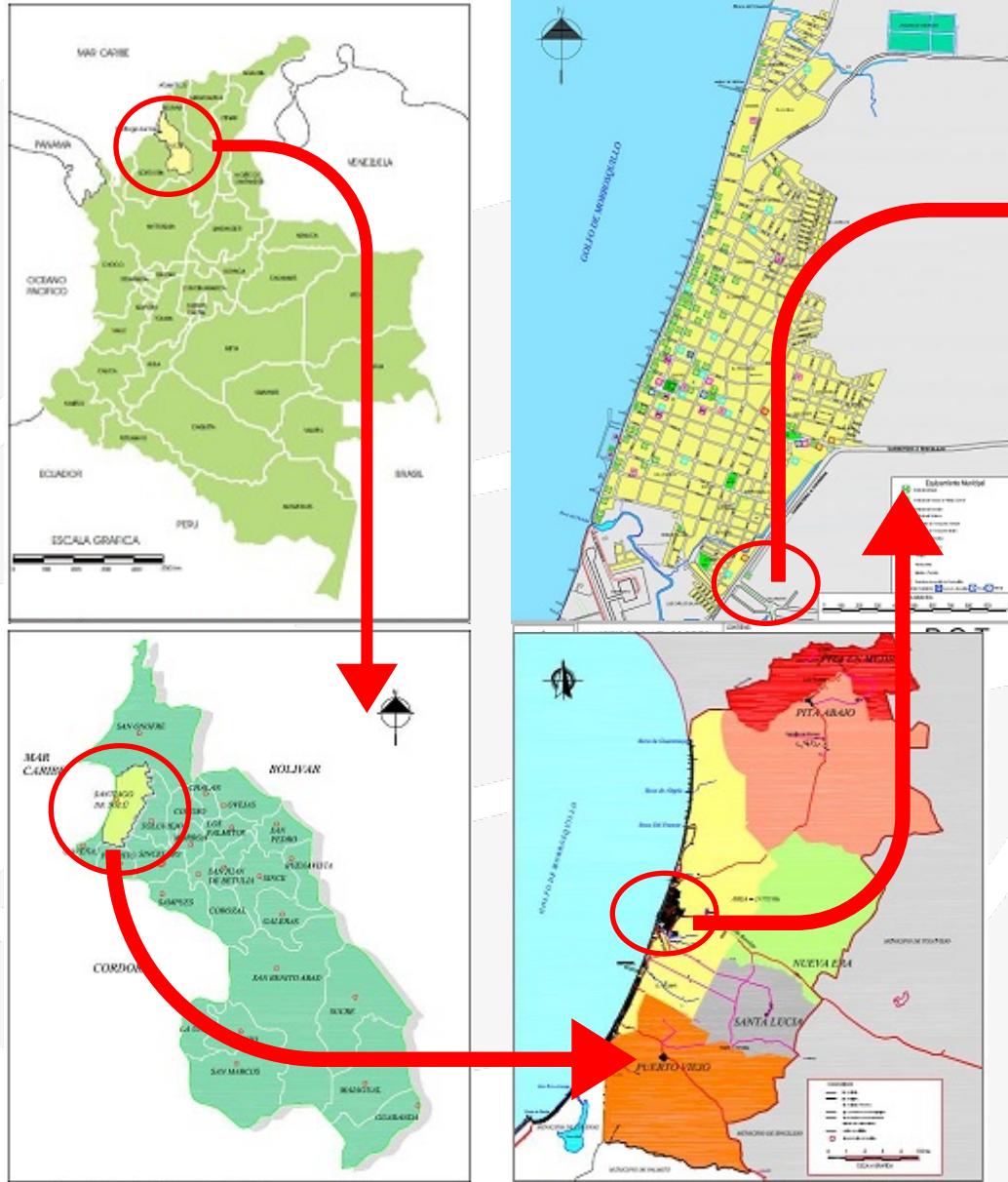

Fuente: imagen de referencia Google Earth, Septiembre 2021.

**CONSORCIO CARIBE
CONTRATISTA**

**CONSORCIO JCB – 11– 052
INTERVENTORÍA**

PROGRAMA ARQUITECTÓNICO

PROGRAMA ARQUITECTÓNICO - CUADRO DE ÁREAS						
PROGRAMA ARQUITECTÓNICO			PROGRAMA INICIAL PERFILAMIENTO	ESQUEMA BÁSICO APROBADO	PROGRAMA ANTEPROYECTO	PROGRAMA PROYECTO
PISO	ZONA	PROGRAMA ARQUITECTÓNICO ESPACIO ARQUITECTÓNICO	ÁREA M2	ÁREA M2	ÁREA M2	ÁREA M2
PRIMER PISO	ZONA ADMINISTRATIVA	Recepción (Guardia)	30,00	27,085	0	0
		Cuarto de Control y Radio	21,2	22,26	22,89	22,89
		Oficina No.1 Dpto. Administrativo	35,06			
		Oficina No.2 Dpto Recursos Humanos	35,06			
		Oficina No. 3 Dpto Técnico de Prevención y Seguridad	35,05			
		Oficina No. 4 Dpto Operativo	35,05	129,03	75,84	80,48
		Oficina de Comando	18,00	20,51	21,19	21,19
		Salón Concejo de Oficiales (Sala de Juntas, sala situacional)	35,00	31,94	34,99	34,99
		Departamento Logístico	10,00		7,08	7,85
	ZONA DE OPERACIÓN	Sala de Máquinas	402,00	320,39	378,44	378,44
		Área de Descontaminación	40,00	36,95	24,38	24,38
		Vestiré	20,00	23,1	22,71	22,71
		Bodega de Material Menor	14,25	17,01	21,13	21,13
		Estación tranferencia de uniformes	21,2	18,12	15,17	15,17
	ZONA DE DESECHOS	Depósito Residuos Sólidos	9,00	13,95	14,41	14,41
	SERVICIOS	Baño Social No 1 Masculino	17,20	11,77	12,02	13,1
		Baño Social No 2 Femenino	17,20	14,06	13,1	16,43
		Baño Oficina de Comando	2,40	2,68	2,3	2,3
	CAPACITACIÓN	Auditorio	92,18	87,92	103,02	98,38
		Salón de Capacitación	49,10	0	0	0
		Área de Entrenamiento*				
SEGUNDO PISO	ZONA DE DESCANSO	Sala de Estudio	45,00	0	0	0
		gimnasio	50,00	33,95	31,15	32,58
		Sala de Uso Múltiple	85,00	101,41	32,7	33,47
		Alojamiento Nocturno Femenino	30,00	43,83	33,5	33,5
		Alojamiento Nocturno Masculino	35,00	66,27	57,94	64,61
		Alojamiento de Comandante y Oficiales	40,00	0	0	0
	SERVICIOS	Terrazas				
		Baño de Hombres	42,15	19,69	30,46	30,46
		Baño de Mujeres	28,90	19,39	23,77	24,72
		Cocina / Comedor	65,00	89,55	75,45	75,06
	CIRCULACIONES	Circulación Piso 1 y 2 + Escaleras	140,00	209,35	152,04	153,77
		TOTAL	1.500,00	1360,22	1.205,68	1.222,02
	AREAS ADICIONALES NO CONTEMPLADAS					
	ZONA ADMINISTRACIÓN	Recepción y sala de espera		42,79		
		baño pmr primer piso		6,94	6,64	5,48
		baño pmr segundo piso		5,06	4,93	4,88
				1.415,01	1.217,25	1.232,38
	SERVICIOS	Cuarto de bombas			30,94	45,36
		Cuarto Planta eléctrica			19,61	26,42
		Cuarto Subestación eléctrica			14,62	23,14
		Cuarto de tableros eléctricos			8,36	15,95
		Estación de café primer piso			10,19	9,42
		Cuarto de comunicaciones/UPS			4,11	4,11
	CIRCULACIONES	Rampa cubierta			73,77	71,41
		Tanques de almacenamiento de agua				40,66
		TOTAL	1.500,00	1.415,01	1.378,85	1.468,85

CONVENCIÓN	ZONA
	Zona Administrativa
	Zona de Operación
	Zona de Desechos
	Zona de Servicios
	Zona de Capacitación
	Zona de Descanso

CONSORCIO CARIBE
CONTRATISTA

CONSORCIO JCB – 11– 052
INTERVENTORÍA

DIAGRAMA DE FUNCIÓN

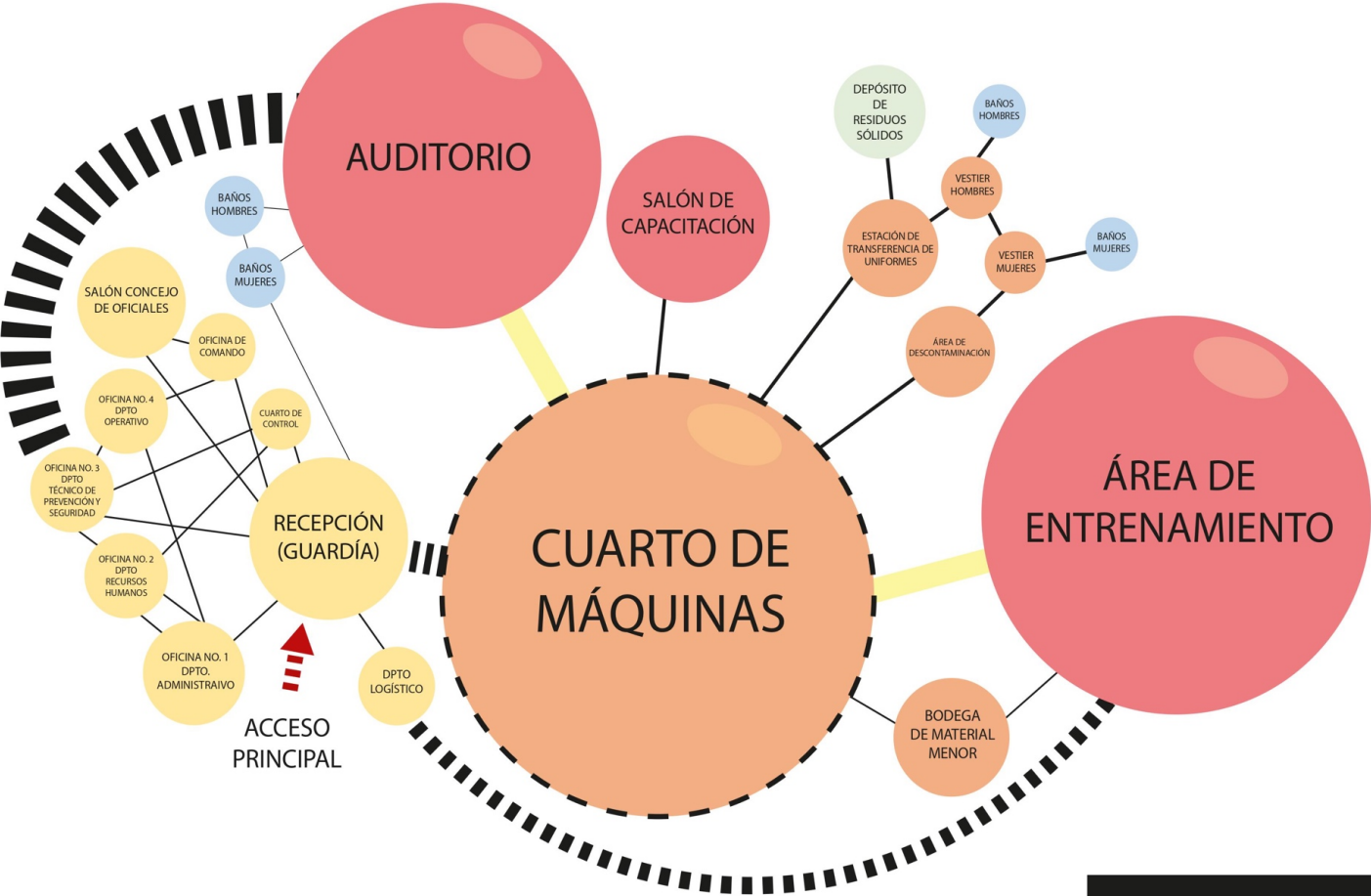

ZONIFICACIÓN DE LOS SERVICIOS

DIAGRAMA DE FUNCIÓN PRIMER PISO

CONVENCIÓN	ZONA
	Zona Administrativa
	Zona de Operación
	Zona de Desechos
	Zona de Servicios
	Zona de Capacitación
	Zona de Descanso

	Nodos de Circulación
	Circulación Principal
	Bordes

CONSORCIO CARIBE
CONTRATISTA

CONSORCIO JCB – 11– 052
INTERVENTORÍA

DIAGRAMA DE FUNCIÓN



ZONIFICACIÓN DE LOS SERVICIOS

DIAGRAMA DE FUNCIÓN SEGUNDO PISO

CONVENCIÓN	ZONA
[Yellow Box]	Zona Administrativa
[Orange Box]	Zona de Operación
[Light Green Box]	Zona de Desechos
[Blue Box]	Zona de Servicios
[Red Box]	Zona de Capacitación
[Green Box]	Zona de Descanso

CONSORCIO CARIBE
CONTRATISTA

CONSORCIO JCB – 11– 052
INTERVENTORÍA

DETERMINANTES DE IMPLANTACIÓN

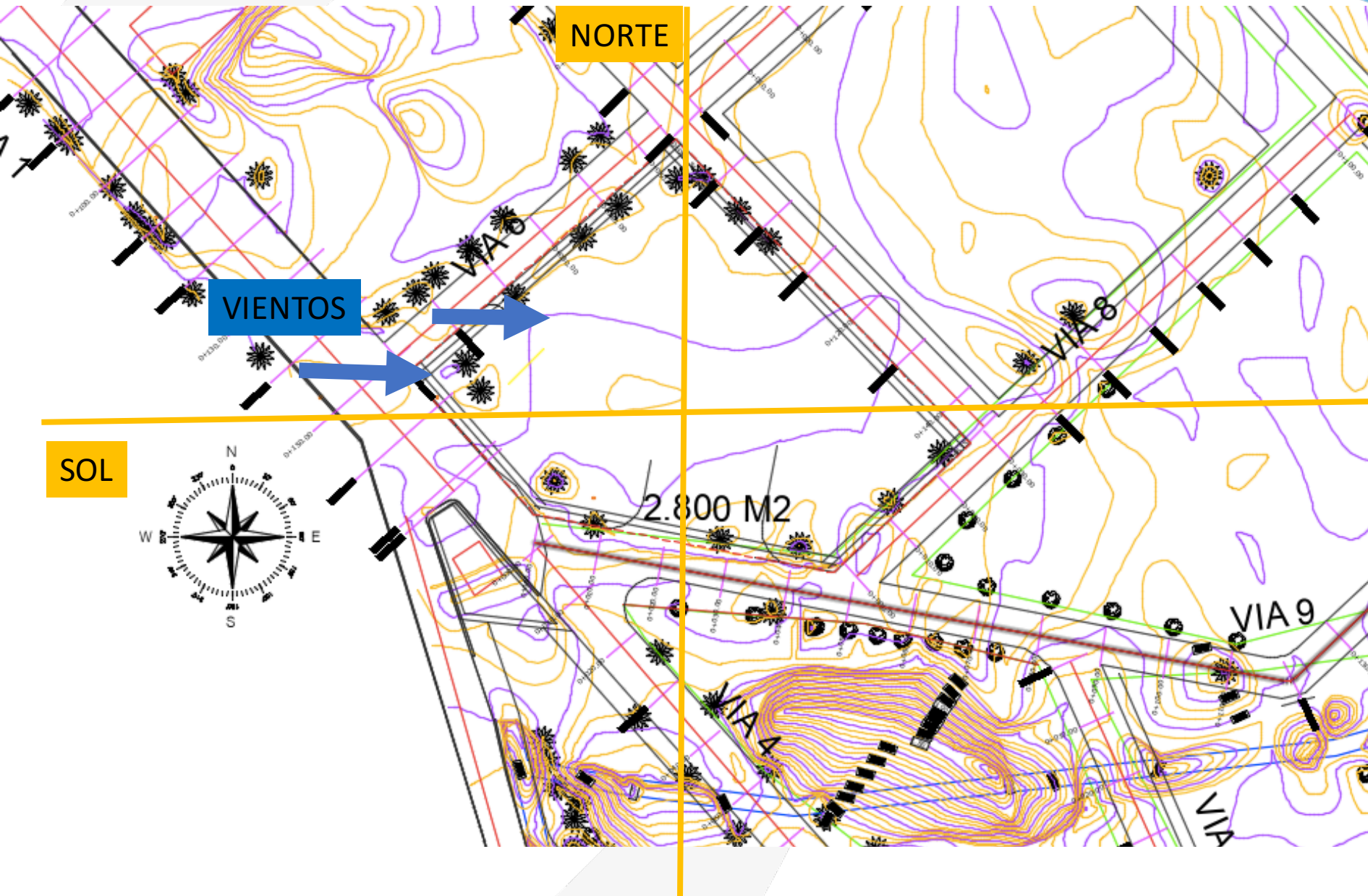

**CONSORCIO CARIBE
CONTRATISTA**

**CONSORCIO JCB – 11– 052
INTERVENTORÍA**

IMPLANTACIÓN GENERAL



PROYECTO:
CONTRATAR LA ESTRUCTURACIÓN INTEGRAL TÉCNICA, LEGAL, FINANCIERA Y SOCIAL EN LAS FASES DE PREFACTIBILIDAD, FACTIBILIDAD Y ACOMPAÑAMIENTO PARA EL PROYECTO DE CONSTRUCCIÓN Y DOTACIÓN DE UNA ESTACIÓN DE BOMBEROS EN EL MUNICIPIO DE SANTIAGO DE TOLÚ, DEPARTAMENTO DE SUCRE, IDENTIFICADO EN EL MARCO DEL PACTO FUNCIONAL GOLFO DE MORROSQUILLO

CONSULTOR:
CONSORCIO CARIBE
NIT. 901512986-5
DIRECTOR DE CONSULTORIA:

Ing. LEONARDO E. RODRIGUEZ M.
Mat. 25202-142097 CND
ESPECIALISTA EN DISEÑO:

Arq. NELLA CAMACHO
Mat. A25292002 4011299

INTERVENTORIA:
CONSORCIO JCB-11-052
NIT. 901499599-1
DIRECTOR DE INTERVENTORIA:

Ing. Arq. Mat.
ESPECIALISTA INTERVENTORIA:

Ing. Arq. Mat.

CONVENCIONES:
[Diagram showing symbols for building, parking, landscaping, etc.]

LOCALIZACIÓN:
MUNICIPIO SANTIAGO DE TOLÚ,
DEPARTAMENTO DE SUCRE

CONTIENE:
Planta de Implantación

ESCALA: FECHA:
INDICADA Junio-2022

PLANO N°:

A-02

CONSORCIO CARIBE
CONTRATISTA

CONSORCIO JCB – 11– 052
INTERVENTORÍA

PLANTA DE PRIMER PISO

PROYECTO:
CONTRATAR LA ESTRUCTURACIÓN
INTEGRAL TÉCNICA, LEGAL,
FINANCIERA Y SOCIAL EN LAS
FASES DE PREFACTIBILIDAD,
FACTIBILIDAD Y ACOMPAÑAMIENTO
PARA EL PROYECTO DE
CONSTRUCCIÓN Y DOTACIÓN DE
UNA ESTACIÓN DE BOMBEROS EN EL
MUNICIPIO DE SANTIAGO DE TOLÚ,
DEPARTAMENTO DE SUCRE,
IDENTIFICADO EN EL MARCO DEL
PACTO FUNCIONAL GOLFO DE
MORROSQUILLO

CONSULTOR:

CONSORCIO CARIBE
NIT. 901512966-5

DIRECTOR DE CONSULTORÍA:

Ing. LEONARDO E. RODRIGUEZ M.
Mat. 25202-142097 CND

ESPECIALISTA EN DISEÑO:

Arq. NELLA CAMACHO
Mat. A25292002 401129

INTERVENTORÍA:

CONSORCIO JCB-11-052
NIT. 901499599-1

DIRECTOR DE INTERVENTORÍA:

Ing. Arq.
Mat.

ESPECIALISTA INTERVENTORÍA:

Ing. Arq.
Mat.

CONVENCIONES:



LOCALIZACIÓN:
MUNICIPIO SANTIAGO DE TOLÚ,
DEPARTAMENTO DE SUCRE

CONTIENE:

Planta arquitectónica
primer piso

ESCALA: FECHA:
INDICADA: Junio 2022

PLANO N°:

A-03

**CONSORCIO CARIBE
CONTRATISTA**

**CONSORCIO JCB – 11– 052
INTERVENTORÍA**

PLANTA DE SEGUNDO PISO

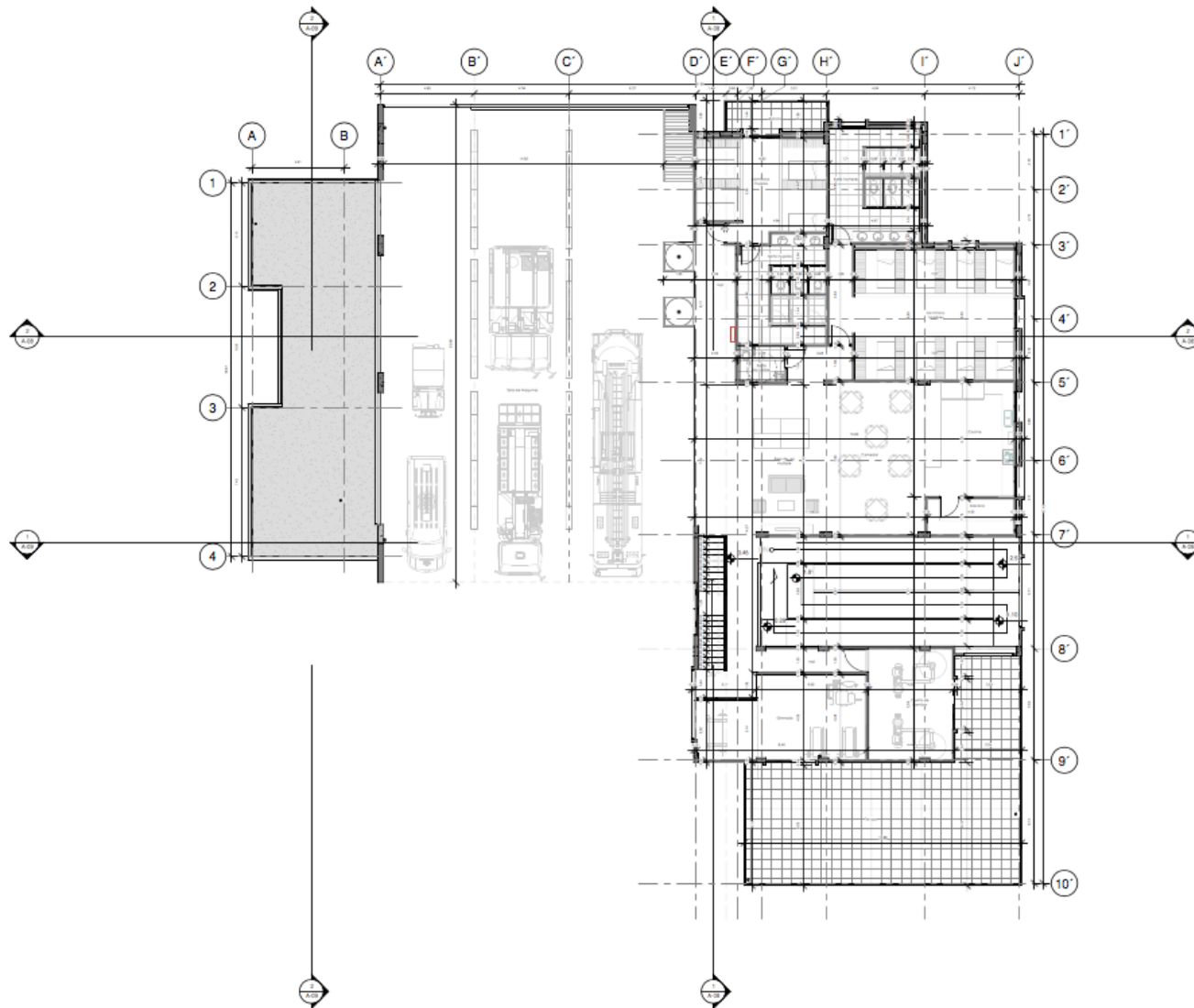

1 Nivel 2
1:100



PROYECTO:
CONTRATAR LA ESTRUCTURACIÓN INTEGRAL TÉCNICA, LEGAL, FINANCIERA Y SOCIAL EN LAS FASES DE PREFACTIBILIDAD, FACTIBILIDAD Y ACOMPAÑAMIENTO PARA EL PROYECTO DE CONSTRUCCIÓN Y DOTACIÓN DE UNA ESTACIÓN DE BOMBEROS EN EL MUNICIPIO DE SANTIAGO DE TOLÚ, DEPARTAMENTO DE SUCRE, IDENTIFICADO EN EL MARCO DEL PACTO FUNCIONAL GOLFO DE MORROSQUILLO

CONSULTOR:
CONSORCIO CARIBE
NIT. 901512966-5
DIRECTOR DE CONSULTORÍA:
Ing. LEONARDO E. RODRIGUEZ M.
Mat. 25202-142097 CND
ESPECIALISTA EN DISEÑO:

Arq. NELLA CAMACHO
Mat. A25202002 4011299

INTERVENTORÍA:
CONSORCIO JCB-11-052
NIT. 901499599-1

DIRECTOR DE INTERVENTORÍA:
Ing. Arq.
Mat.
ESPECIALISTA INTERVENTORÍA:
Ing. Arq.
Mat.

CONVENCIONES:
[Diagram showing symbols for walls, doors, windows, etc.]

LOCALIZACIÓN:
MUNICIPIO SANTIAGO DE TOLÚ,
DEPARTAMENTO DE SUCRE

CONTENIDO:
Planta arquitectónica
Segundo piso

ESCALA: FECHA:
INDICADA Junio-2022

PLANO N°:

A-04

**CONSORCIO CARIBE
CONTRATISTA**

**CONSORCIO JCB – 11– 052
INTERVENTORÍA**

PLANTA DE CUBIERTA

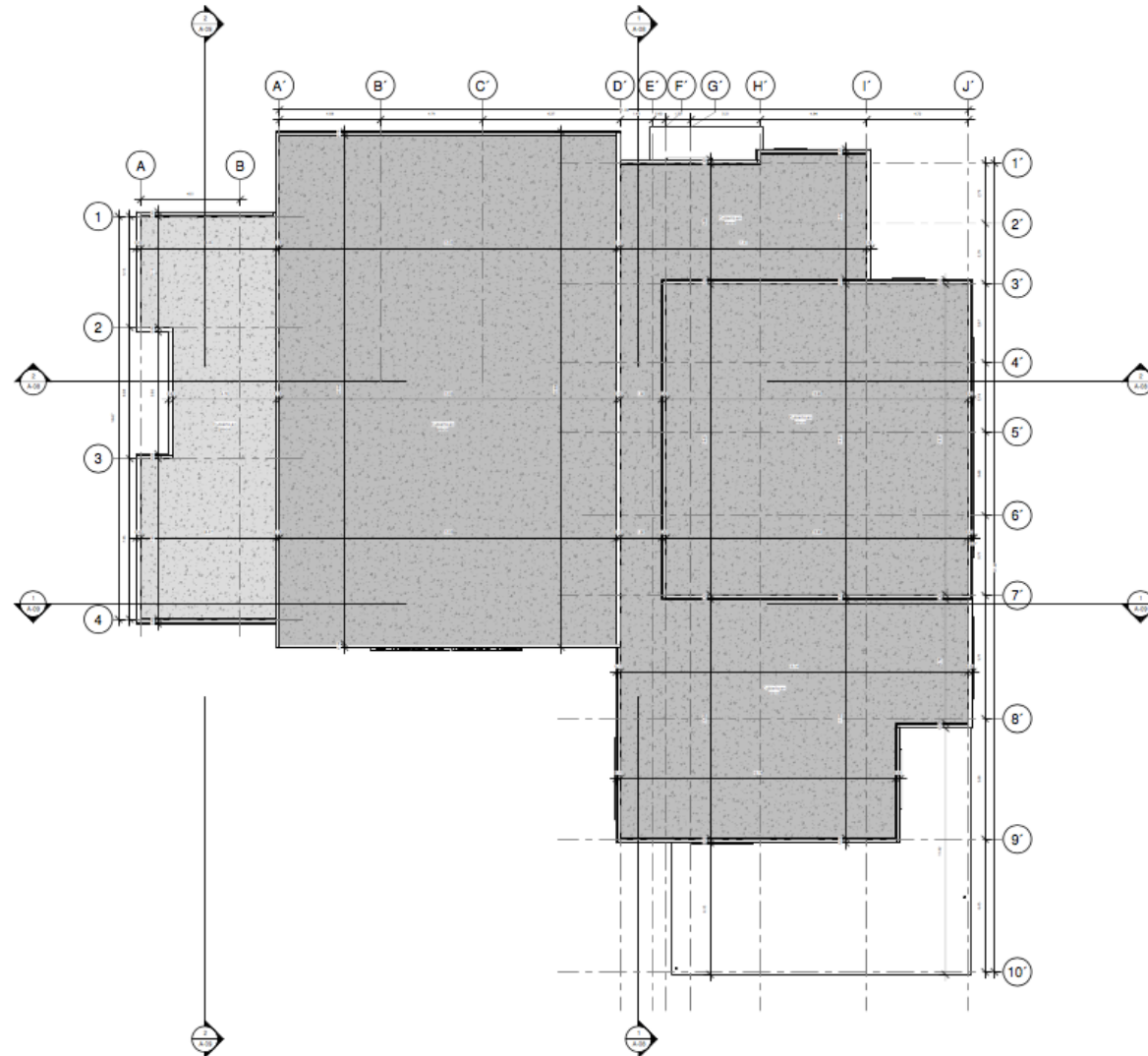

1 Cubierta alta
1:100



PROYECTO:
CONTRATAR LA ESTRUCTURACIÓN INTEGRAL TÉCNICA, LEGAL, FINANCIERA Y SOCIAL EN LAS FASES DE PREFACTIBILIDAD, FACTIBILIDAD Y ACOMPAÑAMIENTO PARA EL PROYECTO DE CONSTRUCCIÓN Y DOTACIÓN DE UNA ESTACIÓN DE BOMBEROS EN EL MUNICIPIO DE SANTIAGO DE TOLÚ, DEPARTAMENTO DE SUCRE, IDENTIFICADO EN EL MARCO DEL PACTO FUNCIONAL GOLFO DE MORROSQUILLO

CONSULTOR:

CONSORCIO CARIBE
NIT. 901512966-5

DIRECTOR DE CONSULTORÍA:

Ing. LEONARDO E. RODRIGUEZ M.
Mat. 25202-142097 CND

ESPECIALISTA EN DISEÑO:

Arq. NELLA CAMACHO
Mat. A25292002 4011299

INTERVENTORÍA:

CONSORCIO JCB-11-052
NIT. 901499599-1

DIRECTOR DE INTERVENTORÍA:

Ing. Arq.
Mat.

ESPECIALISTA INTERVENTORÍA:

Ing. Arq.
Mat.

CONVENCIONES:



LOCALIZACIÓN:
MUNICIPIO SANTIAGO DE TOLÚ,
DEPARTAMENTO DE SUCRE

CONTENIDO:

Planta de cubiertas

ESCALA: FECHA:

INDICADA Junio 2022

PLANO N°:

A-05

**CONSORCIO CARIBE
CONTRATISTA**

**CONSORCIO JCB – 11– 052
INTERVENTORÍA**

PLANTA DE CUBIERTA



① Fachada Sur
1 : 75



② Fachada Norte
1 : 75



Findeter
Banca de Desarrollo Territorial

PROYECTO:

CONTRATAR LA ESTRUCTURACIÓN INTEGRAL TÉCNICA, LEGAL, FINANCIERA Y SOCIAL EN LAS FASES DE PREFACTIBILIDAD, FACTIBILIDAD Y ACOMPAÑAMIENTO PARA EL PROYECTO DE CONSTRUCCIÓN Y DOTACIÓN DE UNA ESTACIÓN DE BOMBEROS EN EL MUNICIPIO DE SANTIAGO DE TOLÚ, DEPARTAMENTO DE SUCRE, IDENTIFICADO EN EL MARCO DEL PACTO FUNCIONAL GOLFO DE MORROSQUILLO

CONSULTOR:

CONSORCIO CARIBE
NIT. 901512966-5

DIRECTOR DE CONSULTORÍA:

Ing. LEONARDO E. RODRIGUEZ M.
Mat. 25202-142097 CND

ESPECIALISTA EN DISEÑO:

Arq. NELLA CAMACHO
Mat. A25292002 4011299

INTERVENTORÍA:

CONSORCIO JCB-11-052
NIT. 901499599-1

DIRECTOR DE INTERVENTORÍA:

Ing. Arq.
Mat.

ESPECIALISTA INTERVENTORÍA:

Ing. Arq.
Mat.

CONVENCIONES:



LOCALIZACIÓN:
MUNICIPIO SANTIAGO DE TOLÚ,
DEPARTAMENTO DE SUCRE

CONTENIDO:

Fachadas Norte y Sur

ESCALA: FECHA:
INDICADA: Julio 2022

PLANO N°:

A-06

**CONSORCIO CARIBE
CONTRATISTA**

**CONSORCIO JCB – 11– 052
INTERVENTORÍA**

PLANTA DE CUBIERTA



① Fachada Este
1 : 75

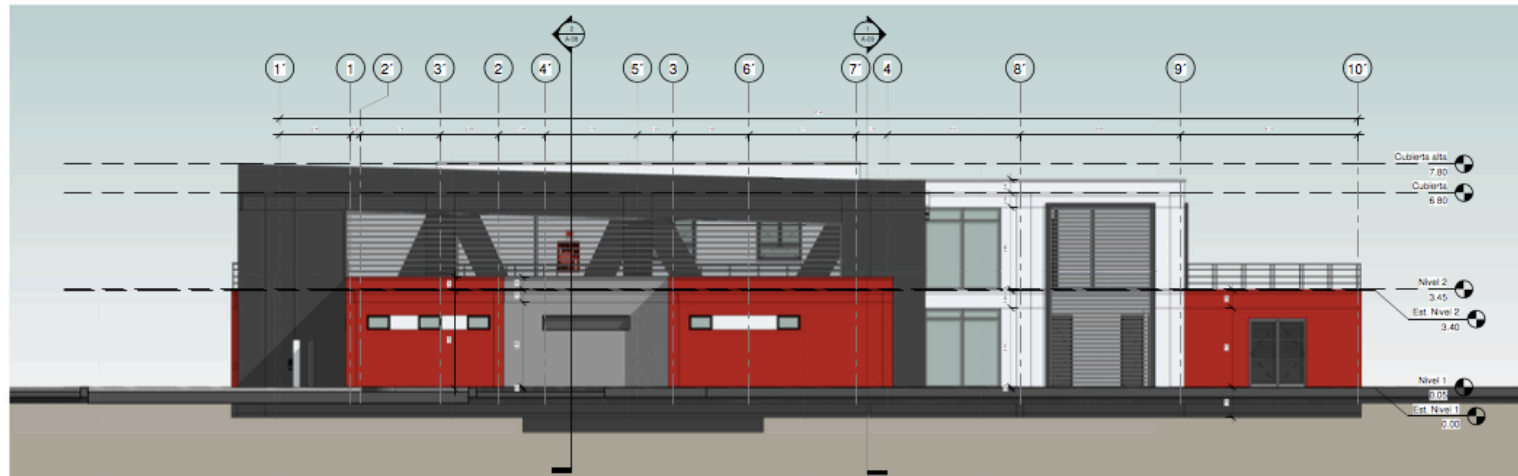

② Fachada Oeste
1 : 75



PROYECTO:
CONTRATAR LA ESTRUCTURACIÓN INTEGRAL TÉCNICA, LEGAL, FINANCIERA Y SOCIAL EN LAS FASES DE PREFACTIBILIDAD, FACTIBILIDAD Y ACOMPAÑAMIENTO PARA EL PROYECTO DE CONSTRUCCIÓN Y DOTACIÓN DE UNA ESTACIÓN DE BOMBEROS EN EL MUNICIPIO DE SANTIAGO DE TOLÚ, DEPARTAMENTO DE SUCRE, IDENTIFICADO EN EL MARCO DEL PACTO FUNCIONAL GOLFO DE MORROSQUILLO

CONSULTOR:
CONSORCIO CARIBE
N.T. 901512966-5

DIRECTOR DE CONSULTORÍA:

Ing. LEONARDO E. RODRIGUEZ M.
Mat. 25202-142097 CND

ESPECIALISTA EN DISEÑO:

Arq. NELLA CAMACHO
Mat. A25292002 4011299

INTERVENTORÍA:

CONSORCIO JCB-11-052
N.T. 901499599-1

DIRECTOR DE INTERVENTORÍA:

Ing. Arq.
Mat.

ESPECIALISTA INTERVENTORÍA:

Ing. Arq.
Mat.

CONVENCIONES:



LOCALIZACIÓN:
MUNICIPIO SANTIAGO DE TOLÚ,
DEPARTAMENTO DE SUCRE

CONTENIDO:

Fachadas Este y Oeste

ESCALA: FECHA:
INDICADA Junio 2022

PLANO Nº:

A-07

**CONSORCIO CARIBE
CONTRATISTA**

**CONSORCIO JCB – 11– 052
INTERVENTORÍA**

PLANTA DE CUBIERTA

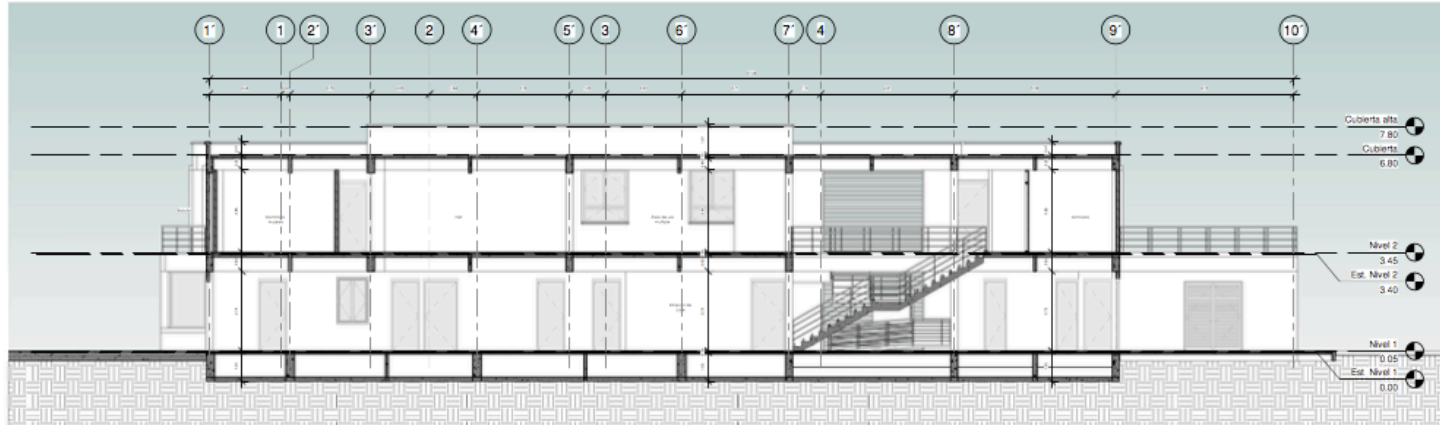

1 Corte Longitudinal A-A
1 : 75

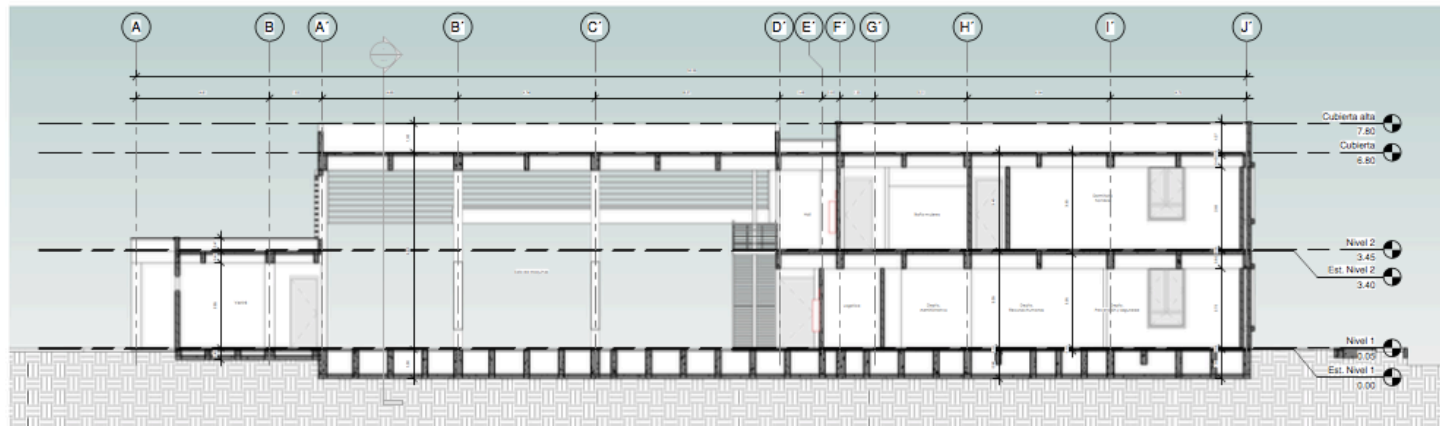

2 Corte Transversal B-B
1 : 75



PROYECTO:
CONTRATAR LA ESTRUCTURACIÓN INTEGRAL TÉCNICA, LEGAL, FINANCIERA Y SOCIAL EN LAS FASES DE PREFACTIBILIDAD, FACTIBILIDAD Y ACOMPAÑAMIENTO PARA EL PROYECTO DE CONSTRUCCIÓN Y DOTACIÓN DE UNA ESTACIÓN DE BOMBEROS EN EL MUNICIPIO DE SANTIAGO DE TOLÚ, DEPARTAMENTO DE SUCRE, IDENTIFICADO EN EL MARCO DEL PACTO FUNCIONAL GOLFO DE MORROSQUILLO

CONSULTOR:
CONSORCIO CARIBE
NIT. 901512966-5
DIRECTOR DE CONSULTORÍA:
Ing. LEONARDO E. RODRIGUEZ M.
Mat. 25202-142097 CND
ESPECIALISTA EN DISEÑO:

Arq. NELLA CAMACHO
Mat. A25292002 4011299

INTERVENTORÍA:
CONSORCIO JCB-11-052
NIT. 901499599-1

DIRECTOR DE INTERVENTORÍA:
Ing. Arq. Mat.

ESPECIALISTA INTERVENTORÍA:
Ing. Arq. Mat.

CONVENCIONES:
[Diagram showing symbols for structural elements]

LOCALIZACIÓN:
MUNICIPIO SANTIAGO DE TOLÚ,
DEPARTAMENTO DE SUCRE

CONTENIDO:
Cortes Arquitectónicos
A-A B-B

ESCALA: FECHA:
INDICADA Junio-2022

PLANO N°:

A-08

CONSORCIO CARIBE
CONTRATISTA

CONSORCIO JCB – 11– 052
INTERVENTORÍA

PLANTA DE CUBIERTA

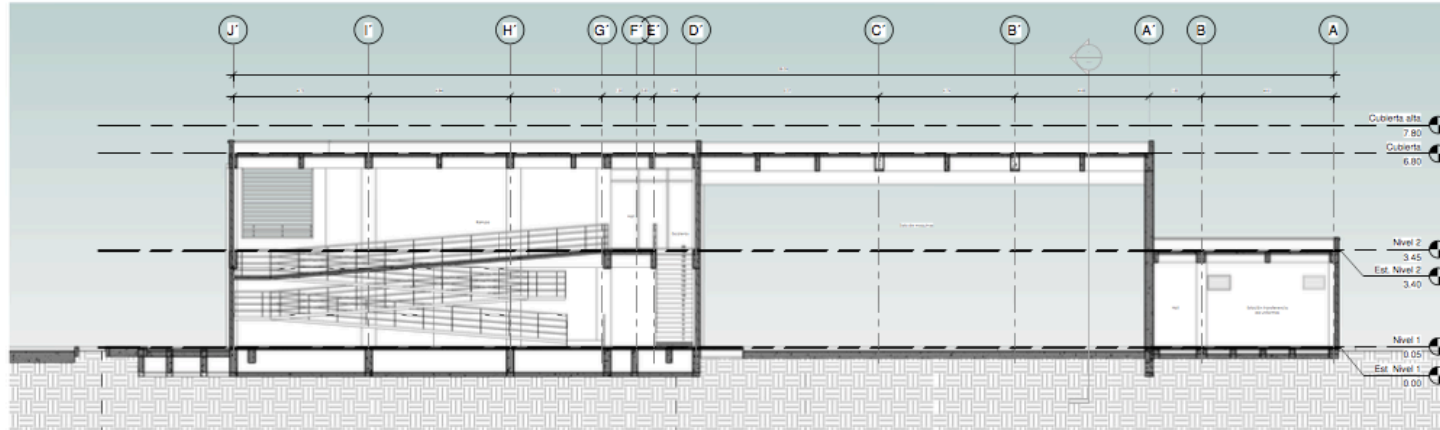

① Corte Longitudinal C-C
1 : 75



② Corte Transversal D-D
1 : 75



PROYECTO:

CONTRATAR LA ESTRUCTURACIÓN INTEGRAL TÉCNICA, LEGAL, FINANCIERA Y SOCIAL EN LAS FASES DE PREFECTIBILIDAD, FACTIBILIDAD Y ACOMPAÑAMIENTO PARA EL PROYECTO DE CONSTRUCCIÓN Y DOTACIÓN DE UNA ESTACIÓN DE BOMBEROS EN EL MUNICIPIO DE SANTIAGO DE TOLÚ, DEPARTAMENTO DE SUCRE, IDENTIFICADO EN EL MARCO DEL PACTO FUNCIONAL GOLFO DE MORROSQUILLO

CONSULTOR:

CONSORCIO CARIBE
NIT. 901512966-5

DIRECTOR DE CONSULTORÍA:

Ing. LEONARDO E. RODRIGUEZ M.
Mat. 25202-142097 CND

ESPECIALISTA EN DISEÑO:

Arq. NELLA CAMACHO
Mat. A25202002 4011299

INTERVENTORÍA:

CONSORCIO JCB-11-052
NIT. 901499599-1

DIRECTOR DE INTERVENTORÍA:

Ing. Arq.
Mat.

ESPECIALISTA INTERVENTORÍA:

Ing. Arq.
Mat.

CONVENCIONES:



LOCALIZACIÓN:

MUNICIPIO SANTIAGO DE TOLÚ,
DEPARTAMENTO DE SUCRE

CONTENIDO:

Cortes Arquitectónicos
C-C D-D

ESCALA:

FECHA:

INDICADA

Junio 2022

PLANO N°:

A-09

**CONSORCIO CARIBE
CONTRATISTA**

**CONSORCIO JCB – 11– 052
INTERVENTORÍA**

RENDERS ÁEREOS



**CONSORCIO CARIBE
CONTRATISTA**

**CONSORCIO JCB – 11– 052
INTERVENTORÍA**

RENDERS ÁEREOS



**CONSORCIO CARIBE
CONTRATISTA**

**CONSORCIO JCB – 11– 052
INTERVENTORÍA**

RENDERS EXTERIORES



**CONSORCIO CARIBE
CONTRATISTA**

**CONSORCIO JCB – 11– 052
INTERVENTORÍA**

RENDERS EXTERIORES



**CONSORCIO CARIBE
CONTRATISTA**

**CONSORCIO JCB – 11– 052
INTERVENTORÍA**

RENDERS EXTERIORES



**CONSORCIO CARIBE
CONTRATISTA**

**CONSORCIO JCB – 11– 052
INTERVENTORÍA**

RENDERS EXTERIORES



**CONSORCIO CARIBE
CONTRATISTA**

**CONSORCIO JCB – 11– 052
INTERVENTORÍA**

RENDERS EXTERIORES



**CONSORCIO CARIBE
CONTRATISTA**

**CONSORCIO JCB – 11– 052
INTERVENTORÍA**

RENDERS EXTERIORES



**CONSORCIO CARIBE
CONTRATISTA**

**CONSORCIO JCB – 11– 052
INTERVENTORÍA**

RENDERS EXTERIORES



**CONSORCIO CARIBE
CONTRATISTA**

**CONSORCIO JCB – 11– 052
INTERVENTORÍA**

RENDERS INTERIORES



**CONSORCIO CARIBE
CONTRATISTA**

**CONSORCIO JCB – 11– 052
INTERVENTORÍA**

RENDERS INTERIORES



**CONSORCIO CARIBE
CONTRATISTA**

**CONSORCIO JCB – 11– 052
INTERVENTORÍA**

RENDERS INTERIORES



**CONSORCIO CARIBE
CONTRATISTA**

**CONSORCIO JCB – 11– 052
INTERVENTORÍA**

RENDERS INTERIORES



**CONSORCIO CARIBE
CONTRATISTA**

**CONSORCIO JCB – 11– 052
INTERVENTORÍA**

RENDERS INTERIORES

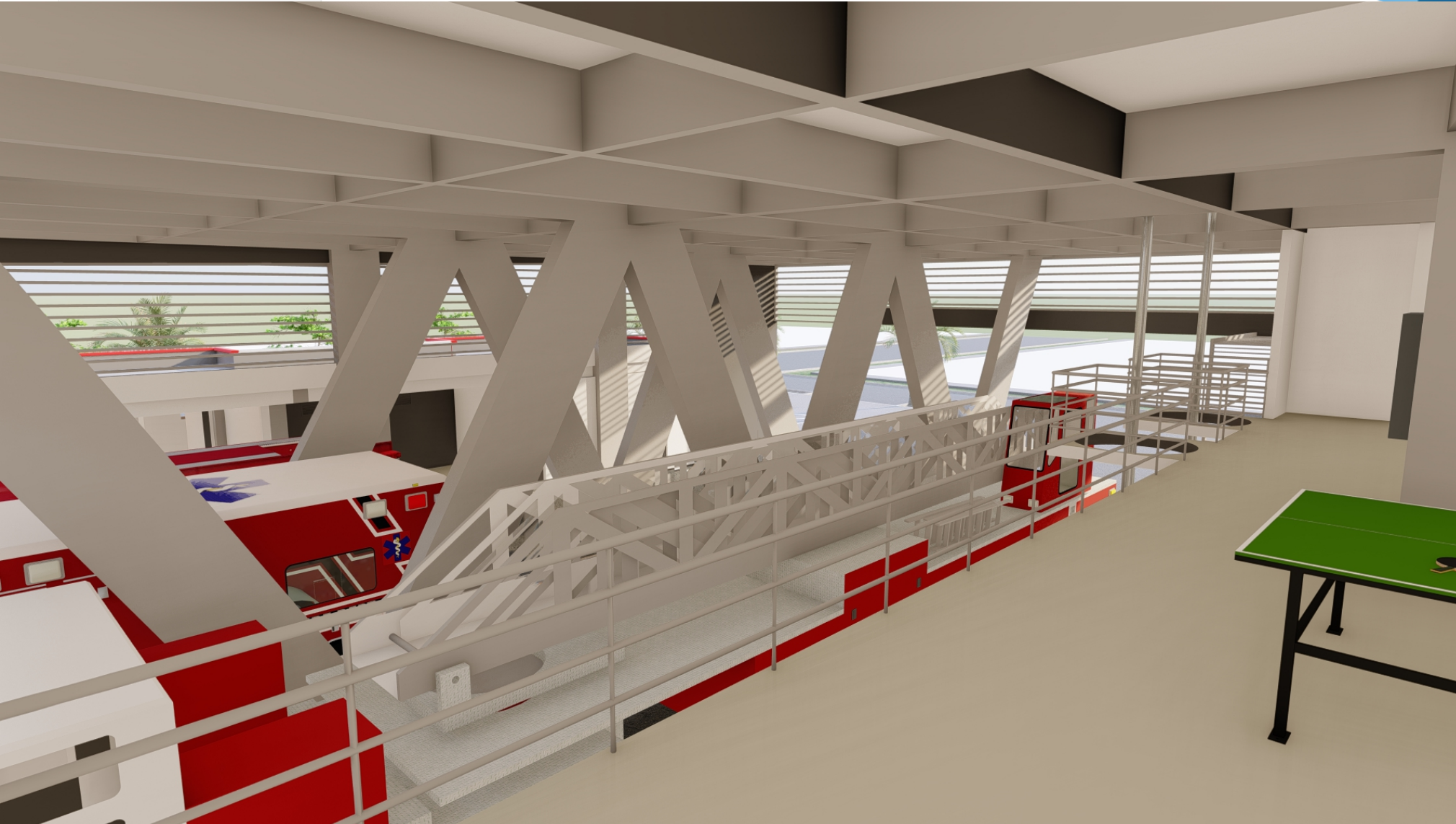

**CONSORCIO CARIBE
CONTRATISTA**

**CONSORCIO JCB – 11– 052
INTERVENTORÍA**



El futuro
es de todos

DNP
Departamento
Nacional de Planeación

Findeter 
Banca de Desarrollo Territorial

Gracias!

CONSORCIO CARIBE
CONTRATISTA

CONSORCIO JCB – 11– 052
INTERVENTORÍA

Contacto:

proyectos@rmingenieros.com.co

*Comprometidos
con Colombia*