

Anteproyecto

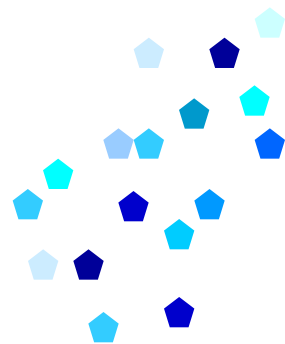

Presupuesto General de la Nación 2013

Abril de 2012

**Prosperidad
para todos**



**Ministerio de Hacienda y Crédito Público
Dirección General del Presupuesto Público Nacional
República de Colombia**

Indice

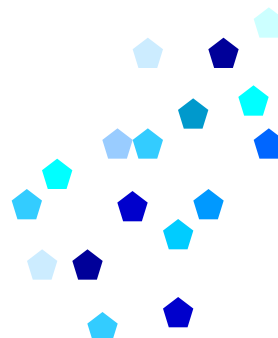

Cuadro No. 1 Relación de entidades anteproyecto de presupuesto 2013

(Por Entidad, Ingreso y Gasto)

Cuadro No. 2 Resumen anteproyecto del presupuesto de ingresos establecimientos públicos 2013

(Por Entidad)

Formulario 1 del anteproyecto de los ingresos de los establecimientos públicos 2013

(Detalle Ingresos por Entidad)

Formulario 2 del anteproyecto del presupuesto general de la nación 2013 (Detalle Gastos por entidad)

Anteproyecto de Presupuesto de la Contraloría General de la República 2013 (Medio físico)



**Prosperidad
para todos**

**Ministerio de Hacienda y Crédito Público
Dirección General del Presupuesto Público Nacional
República de Colombia**

Cuadro No. 1

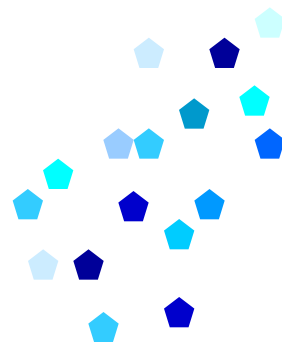

Relación de entidades anteproyecto de presupuesto 2013 (Por entidad, ingreso y gasto)

**Prosperidad
para todos**



**Ministerio de Hacienda y Crédito Público
Dirección General del Presupuesto Público Nacional
República de Colombia**

CUADRO No. 1
RELACION DE ENTIDADES ANTEPROYECTO DEPRESUPUESTO 2013

ENTIDAD	INGRESOS	GASTOS		
		FUNCIONAMIENTO	DEUDA	INVERSION
0101 CONGRESO DE LA REPUBLICA		X		X
0201 PRESIDENCIA DE LA REPUBLICA		X		X
0209 AGENCIA PRESIDENCIAL DE COOPERACIÓN INTERNACIONAL DE COLOMBIA, APC- COLOMBIA-		X		X
0211 UNIDAD NACIONAL PARA LA GESTIÓN DEL RIESGO DE DESASTRES		X		X
0212 AGENCIA COLOMBIANA PARA LA REINTEGRACIÓN DE PERSONAS Y GRUPOS ALZADOS EN ARMAS		X		X
0301 DEPARTAMENTO ADMINISTRATIVO NACIONAL DE PLANEACION (DNP)		X		X
0303 UNIDAD ADMINISTRATIVA ESPECIAL- AGENCIA NACIONAL DE CONTRATACION PÚBLICA COLOMBIA COMPRA EFICIENTE		X		
0324 SUPERINTENDENCIA DE SERVICIOS PUBLICOS DOMICILIARIOS		X		X
0325 FONDO NACIONAL DE REGALÍAS EN LIQUIDACIÓN	X	X		X
0401 DEPARTAMENTO ADMINISTRATIVO NACIONAL DE ESTADISTICA (DANE)		X		X
0402 FONDO ROTATORIO DEL DANE	X	X		X
0403 INSTITUTO GEOGRAFICO AGUSTIN CODAZZI – IGAC	X	X		X
0501 DEPARTAMENTO ADMINISTRATIVO DE LA FUNCION PÚBLICA – DAFP		X		X
0503 ESCUELA SUPERIOR DE ADMINISTRACION PUBLICA (ESAP)	X	X		X
0601 DEPARTAMENTO ADMINISTRATIVO DE SEGURIDAD – DAS EN SUPRESIÓN		X		
0602 FONDO ROTATORIO DEL DEPARTAMENTO ADMINISTRATIVO DE SEGURIDAD	X	X		X
1101 MINISTERIO DE RELACIONES EXTERIORES		X		
1102 FONDO ROTATORIO DEL MINISTERIO DE RELACIONES EXTERIORES	X	X		X
1104 UNIDAD ADMINISTRATIVA ESPECIAL MIGRACION COLOMBIA	X	X		
1201 MINISTERIO DE JUSTICIA Y DEL DERECHO		X		X
1204 SUPERINTENDENCIA DE NOTARIADO Y REGISTRO	X	X		X
1208 INSTITUTO NACIONAL PENITENCIARIO Y CARCELARIO – INPEC	X	X		
1209 DIRECCIÓN NACIONAL DE ESTUPEFACIENTES EN LIQUIDACIÓN	X	X		X
1210 UNIDAD ADMINISTRATIVA ESPECIAL AGENCIA NACIONAL DE DEFENSA JURIDICA DEL ESTADO		X		
1211 UNIDAD DE SERVICIOS PENITENCIARIOS Y CARCELARIOS – SPC		X		X
1301 MINISTERIO DE HACIENDA Y CREDITO PÚBLICO		X		X
1308 UNIDAD ADMINISTRATIVA ESPECIAL CONTADURIA GENERAL DE LA NACIÓN		X		X
1309 SUPERINTENDENCIA DE LA ECONOMÍA SOLIDARIA	X	X		X
1310 UNIDAD ADMINISTRATIVA ESPECIAL DIRECCIÓN DE IMPUESTOS Y ADUANAS NACIONALES	X	X		X
1312 UNIDAD DE INFORMACIÓN Y ANÁLISIS FINANCIERO		X		
1313 SUPERINTENDENCIA FINANCIERA DE COLOMBIA	X	X		X
1314 UNIDAD ADMINISTRATIVA ESPECIAL DE GESTIÓN PENSIONAL Y CONTRIBUCIONES PARAFISCALES DE LA PROTECCIÓN SOCIAL –UGPP		X		X
1315 FONDO ADAPTACIÓN		X		X
1401 SERVICIO DE LA DEUDA PÚBLICA NACIONAL			X	
1501 MINISTERIO DE DEFENSA NACIONAL		X		X
1503 CAJA DE RETIRO DE LAS FUERZAS MILITARES	X	X		X
1507 INSTITUTO CASAS FISCALES DEL EJÉRCITO	X	X		X
1508 DEFENSA CIVIL COLOMBIANA, GUILLERMO LEÓN VALENCIA	X	X		X
1510 CLUB MILITAR DE OFICIALES	X	X		
1511 CAJA DE SUELDOS DE RETIRO DE LA POLICÍA NACIONAL	X	X		X

CUADRO No. 1
RELACION DE ENTIDADES ANTEPROYECTO DEPRESUPUESTO 2013

ENTIDAD	INGRESOS	GASTOS		
		FUNCIONAMIENTO	DEUDA	INVERSION
1512 FONDO ROTATORIO DE LA POLICÍA	X	X		X
1516 SUPERINTENDENCIA DE VIGILANCIA Y SEGURIDAD PRIVADA	X	X		X
1519 HOSPITAL MILITAR	X	X		X
1520 AGENCIA LOGÍSTICA DE LAS FUERZAS MILITARES	X	X		X
1601 POLICÍA NACIONAL		X		X
1701 MINISTERIO DE AGRICULTURA Y DESARROLLO RURAL		X		X
1702 INSTITUTO COLOMBIANO AGROPECUARIO (ICA)	X	X	X	X
1713 INSTITUTO COLOMBIANO DE DESARROLLO RURAL – INCODER	X	X	X	X
1715 AUTORIDAD NACIONAL DE ACUICULTURA Y PESCA – AUNAP	X	X		X
1716 UNIDAD ADMINISTRATIVA ESPECIAL DE GESTION DE RESTITUCION DE TIERRAS DESPOJADAS		X		X
1901 MINISTERIO DE SALUD Y PROTECCION SOCIAL		X		X
1903 INSTITUTO NACIONAL DE SALUD (INS)	X	X		X
1910 SUPERINTENDENCIA NACIONAL DE SALUD	X	X		X
1912 INSTITUTO NACIONAL DE VIGILANCIA DE MEDICAMENTOS Y ALIMENTOS –INVIMA	X	X		X
1913 FONDO DE PREVISION SOCIAL DEL CONGRESO	X	X		X
1914 FONDO PASIVO SOCIAL DE FERROCARRILES NACIONALES DE COLOMBIA	X	X		
1915 UNIDAD ADMINISTRATIVA ESPECIAL COMISION DE REGULACION EN SALUD- CRES	X	X		X
2101 MINISTERIO DE MINAS Y ENERGÍA		X		X
2103 SERVICIO GEOLÓGICO COLOMBIANO	X	X		X
2109 UNIDAD DE PLANEACIÓN MINERO ENERGÉTICA – UPME	X	X		X
2110 INSTITUTO DE PLANIFICACIÓN Y PROMOCIÓN DE SOLUCIONES ENERGÉTICAS PARA LAS ZONAS NO INTERCONECTADAS – IPSE	X	X		X
2111 AGENCIA NACIONAL DE HIDROCARBUROS – ANH	X	X		X
2112 AGENCIA NACIONAL DE MINERIA - ANM	X	X		X
2201 MINISTERIO DE EDUCACIÓN NACIONAL		X		X
2209 INSTITUTO NACIONAL PARA SORDOS (INSOR)	X	X		X
2210 INSTITUTO NACIONAL PARA CIEGOS (INCI)	X	X		X
2234 INSTITUTO TÉCNICO CENTRAL	X	X		X
2238 INSTITUTO NACIONAL DE FORMACIÓN TÉCNICA PROFESIONAL DE SAN ANDRES Y PROVIDENCIA	X	X		X
2239 INSTITUTO NACIONAL DE FORMACIÓN TÉCNICA PROFESIONAL DE SAN JUAN DEL CESAR	X	X		X
2241 INSTITUTO TOLIMENSE DE FORMACIÓN TÉCNICA PROFESIONAL	X	X		X
2242 INSTITUTO TÉCNICO NACIONAL DE COMERCIO "SIMÓN RODRIGUEZ" DE CALI	X	X		X
2301 MINISTERIO DE TECNOLOGIAS DE LA INFORMACIÓN Y LAS COMUNICACIONES		X		X
2306 FONDO DE TECNOLOGIAS DE LA INFORMACIÓN Y LAS COMUNICACIONES	X	X		X
2307 COMISION NACIONAL DE TELEVISION		NO CARGO VERSION DE ANTEPROYECTO		
2309 AGENCIA NACIONAL DEL ESPECTRO - ANE		X		X
2401 MINISTERIO DE TRANSPORTE		X		X
2402 INSTITUTO NACIONAL DE VÍAS	X	X	X	X
2412 UNIDAD ADMINISTRATIVA ESPECIAL DE LA AERONÁUTICA CIVIL	X	X	X	X
2413 AGENCIA NACIONAL DE INFRAESTRUCTURA - ANI	X	X	X	X
2501 PROCURADURÍA GENERAL DE LA NACIÓN		X		X
2502 DEFENSORÍA DEL PUEBLO		X		X
2601 CONTRALORÍA GENERAL DE LA REPÚBLICA		NO CARGO VERSION DE ANTEPROYECTO (Medio Físico)		
2602 FONDO DE BIENESTAR SOCIAL DE LA CONTRALORÍA GENERAL DE LA REPÚBLICA	X	X		X
2701 RAMA JUDICIAL		X		X

CUADRO No. 1
RELACION DE ENTIDADES ANTEPROYECTO DEPRESUPUESTO 2013

ENTIDAD	INGRESOS	GASTOS		
		FUNCIONAMIENTO	DEUDA	INVERSION
2801 REGISTRADURÍA NACIONAL DEL ESTADO CIVIL		X		X
2802 FONDO ROTATORIO DE LA REGISTRADURÍA	X	X		X
2803 FONDO SOCIAL DE VIVIENDA DE LA REGISTRADURÍA NACIONAL DEL ESTADO CIVIL	X	X		
2901 FISCALIA GENERAL DE LA NACIÓN		X		X
2902 INSTITUTO NACIONAL DE MEDICINA LEGAL Y CIENCIAS FORENSES	X	X		X
3201 MINISTERIO DE AMBIENTE Y DESARROLLO SOSTENIBLE		X		X
3202 INSTITUTO DE HIDROLOGÍA, METEOROLOGÍA Y ESTUDIOS AMBIENTALES – IDEAM	X	X		X
3204 FONDO NACIONAL AMBIENTAL	X	X		X
3208 CORPORACIÓN AUTONOMA REGIONAL DE LOS VALLES DEL SINU Y SAN JORGE (CVS)		X		
3209 CORPORACIÓN AUTONOMA REGIONAL DEL QUINDIO (CRQ)		X		
3210 CORPORACIÓN PARA EL DESARROLLO SOSTENIBLE DEL URABA – CORPOURABA		X		
3211 CORPORACIÓN AUTONOMA REGIONAL DE CALDAS (CORPOCALDAS)		X		
3212 CORPORACIÓN AUTONOMA REGIONAL PARA EL DESARROLLO SOSTENIBLE DEL CHOCO – CODECHOCO		X		X
3214 CORPORACIÓN AUTONOMA REGIONAL DEL TOLIMA (CORTOLIMA)		X		
3215 CORPORACIÓN AUTONOMA REGIONAL DE RISARALDA (CARDER)		X		
3216 CORPORACIÓN AUTONOMA REGIONAL DE NARIÑO (CORPONARIÑO)		X		
3217 CORPORACIÓN AUTONOMA REGIONAL DE LA FRONTERA NORORIENTAL (CORPONOR)		X		
3218 CORPORACIÓN AUTONOMA REGIONAL DE LA GUAJIRA (CORPOGUAJIRA)		X		
3219 CORPORACIÓN AUTONOMA REGIONAL DEL CESAR (CORPOCESAR)		X		
3221 CORPORACIÓN AUTONOMA REGIONAL DEL CAUCA (CRC)		X		
3222 CORPORACIÓN AUTONOMA REGIONAL DEL MAGDALENA (CORPAMAG)		X		
3223 CORPORACIÓN PARA EL DESARROLLO SOSTENIBLE DEL SUR DE LA AMAZONIA –CORPOAMAZONIA		X		X
3224 CORPORACIÓN PARA EL DESARROLLO SOSTENIBLE DEL NORTE Y ORIENTE DE LA AMAZONIA – CDA		X		X
3226 CORPORACIÓN PARA EL DESARROLLO SOSTENIBLE DEL ARCHIPIELAGO DE SAN ANDRES, PROVIDENCIA Y SANTA CATALINA – CORALINA		X		X
3227 CORPORACIÓN PARA EL DESARROLLO SOSTENIBLE DEL AREA DE MANEJO ESPECIAL LA MACARENA – CORMACARENA		X		X
3228 CORPORACIÓN PARA EL DESARROLLO SOSTENIBLE DE LA MOJANA Y EL SAN JORGE - CORPOMOJANA		X		X
3229 CORPORACIÓN AUTONOMA REGIONAL DE LA ORINOQUÍA (CORPORINOQUIA)		X		
3230 CORPORACIÓN AUTONOMA REGIONAL DE SUCRE (CARSUCRE)		X		X
3231 CORPORACIÓN AUTONOMA REGIONAL DEL ALTO MAGDALENA (CAM)		X		
3232 CORPORACIÓN AUTONOMA REGIONAL DEL CENTRO DE ANTIOQUIA (CORANTIOQUIA)		X		
3233 CORPORACIÓN AUTONOMA REGIONAL DEL ATLANTICO (CRA)		X		
3234 CORPORACIÓN AUTONOMA REGIONAL DE SANTANDER (CAS)		X		
3235 CORPORACIÓN AUTONOMA REGIONAL DE BOYACA (CORPOBOYACA)		X		
3236 CORPORACIÓN AUTONOMA REGIONAL DE CHIVOR (CORPOCHIVOR)		X		

CUADRO No. 1
RELACION DE ENTIDADES ANTEPROYECTO DEPRESUPUESTO 2013

	ENTIDAD	INGRESOS	GASTOS		
			FUNCIONAMIENTO	DEUDA	INVERSION
3237	CORPORACIÓN AUTONOMA REGIONAL DEL GUAVIO (CORPOGUAVIO)		X		
3238	CORPORACIÓN AUTONOMA REGIONAL DEL CANAL DEL DIQUE (CARDIQUE)		X		
3239	CORPORACIÓN AUTONOMA REGIONAL DEL SUR DE BOLIVAR (CSB)		X		
3301	MINISTERIO DE CULTURA		X		X
3304	ARCHIVO GENERAL DE LA NACIÓN	X	X		X
3305	INSTITUTO COLOMBIANO DE ANTROPOLOGÍA E HISTORIA	X	X		X
3307	INSTITUTO CARO Y CUERVO	X	X		X
3401	AUDITORÍA GENERAL DE LA REPÚBLICA		X		X
3501	MINISTERIO DE COMERCIO INDUSTRIA Y TURISMO		X		X
3502	SUPERINTENDENCIA DE SOCIEDADES	X	X		X
3503	SUPERINTENDENCIA DE INDUSTRIA Y COMERCIO	X	X		X
3504	UNIDAD ADMINISTRATIVA ESPECIAL JUNTA CENTRAL DE CONTADORES	X	X		X
3505	INSTITUTO NACIONAL DE METROLOGÍA – INM	X	X		
3601	MINISTERIO DEL TRABAJO		X		X
3602	SERVICIO NACIONAL DE APRENDIZAJE (SENA)	X	X	X	X
3612	UNIDAD ADMINISTRATIVA ESPECIAL DE ORGANIZACIONES SOLIDARIAS		X		X
3701	MINISTERIO DEL INTERIOR		X		X
3702	FONDO PARA LA PARTICIPACIÓN Y EL FORTALECIMIENTO DE LA DEMOCRACIA		X		
3703	DIRECCION NACIONAL DEL DERECHO DE AUTOR		X		X
3704	CORPORACIÓN NACIONAL PARA LA RECONSTRUCCIÓN DE LA CUENCA DEL RIO PAEZ Y ZONAS ALEDAÑAS NASA KI WE		X		X
3708	UNIDAD NACIONAL DE PROTECCIÓN – UNP		X		X
3801	COMISION NACIONAL DEL SERVICIO CIVIL	X	X		X
3901	DEPARTAMENTO ADMINISTRATIVO DE LA CIENCIA, TECNOLOGIA E INNOVACIÓN – COLCIENCIAS		X		X
4001	MINISTERIO DE VIVIENDA, CIUDAD Y TERRITORIO		X		X
4002	FONDO NACIONA DE VIVIENDA –FONVIVIENDA		X		X
4101	DEPARTAMENTO ADMINISTRATIVO PARA LA PROSPERIDAD SOCIAL		X		X
4102	UNIDAD ADMINISTRATIVA ESPECIAL PARA LA CONSOLIDACION TERRITORIAL		X		X
4103	AGENCIA NACIONAL PARA LA SUPERACION DE LA POBREZA EXTREMA		X		X
4104	UNIDAD DE ATENCIÓN Y REPARACIÓN INTEGRAL A LAS VICTIMAS	X	X		X
4105	CENTRO DE MEMORIA HISTORICA		X		
4106	INSTITUTO COLOMBIANO DE BIENESTAR FAMILIAR (ICBF)	X	X		X
4201	DEPARTAMENTO ADMINISTRATIVO DIRECCION NACIONAL DE INTELIGENCIA		X		X
4301	DEPARTAMENTO ADMINISTRATIVO DEL DEPORTE, LA RECREACIÓN, LA ACTIVIDAD FÍSICA Y EL APROVECHAMIENTO DEL TIEMPO LIBRE – COLDEPORTES		X		X

Cuadro No. 2

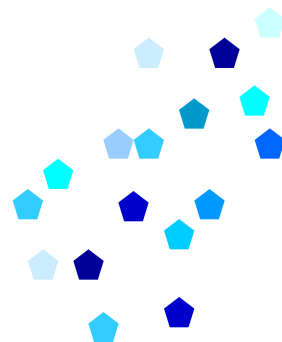

Resumen anteproyecto del presupuesto ingresos establecimientos públicos 2013 (Por entidad)



**Prosperidad
para todos**

Ministerio de Hacienda y Crédito Público
Dirección General del Presupuesto Público Nacional
República de Colombia

CUADRO N° 2
MINISTERIO DE HACIENDA Y CREDITO PUBLICO
DIRECCION GENERAL DEL PRESUPUESTO NACIONAL
RESUMEN ANTEPROYECTO DEL PRESUPUESTO INGRESOS ESTABLECIMIENTOS PUBLICOS 2013

Millones de Pesos

RESUMEN GENERAL

CONCEPTO	INGRESOS CORRIENTES	RECURSOS DE CAPITAL	CONTRIBUCIONES PARAFISCALES	TOTAL	
0324	SUPERINTENDENCIA DE SERVICIOS PUBLICOS DOMICILIARIOS	68,834.2	1,865.6	70,699.8	
0402	FONDO ROTATORIO DEL DANE	10,080.0	5,794.0	15,874.0	
0403	INSTITUTO GEOGRAFICO AGUSTIN CODAZZI - IGAC	46,450.0	477.0	46,927.0	
0503	ESCUELA SUPERIOR DE ADMINISTRACION PUBLICA (ESAP)	14,000.0	35,131.0	78,000.0	127,131.0
0602	FONDO ROTATORIO DEL DEPARTAMENTO ADMINISTRATIVO DE SEGURIDAD		20,362.5	20,362.5	
1102	FONDO ROTATORIO DEL MINISTERIO DE RELACIONES EXTERIORES	171,517.1	23,880.0	195,397.1	
1104	UNIDAD ADMINISTRATIVA ESPECIAL MIGRACION COLOMBIA	11,584.9		11,584.9	
1204	SUPERINTENDENCIA DE NOTARIADO Y REGISTRO	560,358.3	47,932.9	608,291.2	
1208	INSTITUTO NACIONAL PENITENCIARIO Y CARCELARIO - INPEC	114,222.9	425.0	114,647.9	
1209	DIRECCIÓN NACIONAL DE ESTUPEFACIENTES EN LIQUIDACIÓN		279,016.0	279,016.0	
1309	SUPERINTENDENCIA DE LA ECONOMIA SOLIDARIA	8,106.2	3,146.6	11,252.8	
1310	UNIDAD ADMINISTRATIVA ESPECIAL DIRECCION DE IMPUESTOS Y ADUANAS NACIONALES	15,180.5	11,035.8	26,216.2	
1313	SUPERINTENDENCIA FINANCIERA DE COLOMBIA	145,291.6	3,500.0	148,791.6	
1503	CAJA DE RETIRO DE LAS FUERZAS MILITARES	148,100.3	19,728.4	167,828.7	
1507	INSTITUTO CASAS FISCALES DEL EJERCITO	35,010.7	930.0	35,940.7	
1508	DEFENSA CIVIL COLOMBIANA, GUILLERMO LEÓN VALENCIA	2,700.0	240.8	2,940.8	
1510	CLUB MILITAR DE OFICIALES	35,046.7		35,046.7	
1511	CAJA DE SUELDOS DE RETIRO DE LA POLICIA NACIONAL	160,396.3	8,473.9	168,870.2	
1512	FONDO ROTATORIO DE LA POLICIA	305,671.5	23,358.9	329,030.4	
1516	SUPERINTENDENCIA DE VIGILANCIA Y SEGURIDAD PRIVADA	11,151.3		11,151.3	
1519	HOSPITAL MILITAR	185,754.8	1,552.4	187,307.2	
1520	AGENCIA LOGISTICA DE LAS FUERZAS MILITARES	1,026,309.2	4,411.0	1,030,720.2	
1702	INSTITUTO COLOMBIANO AGROPECUARIO (ICA)	39,089.2	12,644.5	51,733.7	
1713	INSTITUTO COLOMBIANO DE DESARROLLO RURAL - INCODER	3,275.3	6,681.0	9,956.3	

CUADRO N° 2
MINISTERIO DE HACIENDA Y CREDITO PUBLICO
DIRECCION GENERAL DEL PRESUPUESTO NACIONAL
RESUMEN ANTEPROYECTO DEL PRESUPUESTO INGRESOS ESTABLECIMIENTOS PUBLICOS 2013

Millones de Pesos

RESUMEN GENERAL

CONCEPTO	INGRESOS CORRIENTES	RECURSOS DE CAPITAL	CONTRIBUCIONES PARAFISCALES	TOTAL
1715	AUTORIDAD NACIONAL DE ACUICULTURA Y PESCA - AUNAP	2,022.9	629.8	2,652.7
1903	INSTITUTO NACIONAL DE SALUD (INS)	2,344.0	1,081.0	3,425.0
1910	SUPERINTENDENCIA NACIONAL DE SALUD	55,234.5		55,234.5
1912	INSTITUTO NACIONAL DE VIGILANCIA DE MEDICAMENTOS Y ALIMENTOS - INVIMA	74,690.7	39,696.8	114,387.6
1913	FONDO DE PREVISION SOCIAL DEL CONGRESO	12,848.1	42,048.6	54,896.7
1914	FONDO PASIVO SOCIAL DE FERROCARRILES NACIONALES DE COLOMBIA	66,830.0	6,118.9	72,948.9
1915	UNIDAD ADMINISTRATIVA ESPECIAL COMISION DE REGULACION EN SALUD-CRES	17,082.3		17,082.3
2103	SERVICIO GEOLÓGICO COLOMBIANO	1,145.6	144,175.9	145,321.5
2109	UNIDAD DE PLANEACION MINERO ENERGETICA - UPME	34,952.7	9,000.0	43,952.7
2110	INSTITUTO DE PLANIFICACION Y PROMOCION DE SOLUCIONES ENERGETICAS PARA LAS ZONAS NO INTERCONECTADAS -IPSE-	3,398.2	22,388.0	25,786.2
2111	AGENCIA NACIONAL DE HIDROCARBUROS - ANH	515,556.0		515,556.0
2112	AGENCIA NACIONAL DE MINERÍA - ANM	76,334.0	167,160.0	243,494.0
2209	INSTITUTO NACIONAL PARA SORDOS (INSOR)	467.9	9.0	476.9
2210	INSTITUTO NACIONAL PARA CIEGOS (INCI)	263.9	246.4	510.3
2234	INSTITUTO TECNICO CENTRAL	3,624.2	2,956.6	6,580.8
2238	INSTITUTO NACIONAL DE FORMACION TECNICA PROFESIONAL DE SAN ANDRES Y PROVIDENCIA	460.1		460.1
2239	INSTITUTO NACIONAL DE FORMACION TECNICA PROFESIONAL DE SAN JUAN DEL CESAR	939.7	1,233.9	2,173.6
2241	INSTITUTO TOLIMENSE DE FORMACION TECNICA PROFESIONAL	2,823.7	807.0	3,630.7
2242	INSTITUTO TECNICO NACIONAL DE COMERCIO "SIMON RODRIGUEZ" DE CALI	1,490.1	28.0	1,518.1
2306	FONDO DE TECNOLOGIAS DE LA INFORMACION Y LAS COMUNICACIONES	1,055,690.0	76,474.8	1,132,164.8
2309	AGENCIA NACIONAL DEL ESPECTRO - ANE	28,164.0		28,164.0
2402	INSTITUTO NACIONAL DE VIAS	380,476.8	268,074.0	648,550.7

CUADRO N° 2
MINISTERIO DE HACIENDA Y CREDITO PUBLICO
DIRECCION GENERAL DEL PRESUPUESTO NACIONAL
RESUMEN ANTEPROYECTO DEL PRESUPUESTO INGRESOS ESTABLECIMIENTOS PUBLICOS 2013

Millones de Pesos

RESUMEN GENERAL

CONCEPTO	INGRESOS CORRIENTES	RECURSOS DE CAPITAL	CONTRIBUCIONES PARAFISCALES	TOTAL
2412 UNIDAD ADMINISTRATIVA ESPECIAL DE LA AERONAUTICA CIVIL	456,033.4	6,000.0		462,033.4
2413 AGENCIA NACIONAL DE INFRAESTRUCTURA	136,193.9	8,386.9		144,580.7
2602 FONDO DE BIENESTAR SOCIAL DE LA CONTRALORIA GENERAL DE LA REPUBLICA	933.0	33,658.0		34,591.0
2802 FONDO ROTATORIO DE LA REGISTRADURIA	40,708.3	260.8		40,969.1
2803 FONDO SOCIAL DE VIVIENDA DE LA REGISTRADURIA NACIONAL DEL ESTADO CIVIL		6,921.9		6,921.9
2902 INSTITUTO NACIONAL DE MEDICINA LEGAL Y CIENCIAS FORENSES	7,628.7	350.5		7,979.2
3202 INSTITUTO DE HIDROLOGIA, METEOROLOGIA Y ESTUDIOS AMBIENTALES- IDEAM	4,281.5			4,281.5
3204 FONDO NACIONAL AMBIENTAL	34,195.0	12,943.7		47,138.7
3304 ARCHIVO GENERAL DE LA NACION	10,175.6			10,175.6
3305 INSTITUTO COLOMBIANO DE ANTROPOLOGIA E HISTORIA	907.0	572.2		1,479.2
3307 INSTITUTO CARO Y CUERVO	113.0			113.0
3502 SUPERINTENDENCIA DE SOCIEDADES	99,854.6	8,600.0		108,454.6
3503 SUPERINTENDENCIA DE INDUSTRIA Y COMERCIO	53,514.0	700.0		54,214.0
3504 UNIDAD ADMINISTRATIVA ESPECIAL JUNTA CENTRAL CONTADORES	5,319.1	4,424.2		9,743.3
3505 INSTITUTO NACIONAL DE METROLOGÍA - INM	2,450.0			2,450.0
3602 SERVICIO NACIONAL DE APRENDIZAJE (SENA)	216,368.0	279,971.0	1,827,489.0	2,323,828.0
3801 COMISION NACIONAL DEL SERVICIO CIVIL	33,839.2	6,326.4		40,165.6
4104 UNIDAD DE ATENCIÓN Y REPARACIÓN INTEGRAL A LAS VICTIMAS	58,099.6			58,099.6
4106 INSTITUTO COLOMBIANO DE BIENESTAR FAMILIAR (ICBF)	723.3	199,467.1	3,003,624.0	3,203,814.4

Formulario 1

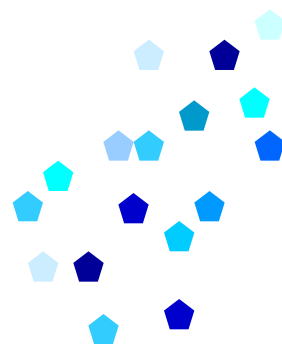

Anteproyecto de ingresos de los establecimientos públicos 2013 (Detalle por entidad)



**Prosperidad
para todos**

**Ministerio de Hacienda y Crédito Público
Dirección General del Presupuesto Público Nacional
República de Colombia**

SUPERINTENDENCIA DE SERVICIOS PUBLICOS DOMICILIARIOS

FORMULARIO 1 DEL ANTEPROYECTO DE LOS INGRESOS DE LOS ESTABLECIMIENTOS PUBLICOS 2013

CONCEPTO		INGRESOS PROGRAMADOS PROXIMA VIGENCIA
SECCION: 0324		
SUPERINTENDENCIA DE SERVICIOS PUBLICOS DOMICILIARIOS		
3000	I-INGRESOS DE LOS ESTABLECIMIENTOS PUBLICOS	70,699,800,000
3100	A-INGRESOS CORRIENTES	68,834,200,000
3120	NO TRIBUTARIOS	68,834,200,000
3126	APORTES DE OTRAS ENTIDADES	2,529,600,000
3127	TASAS, MULTAS Y CONTRIBUCIONES	66,304,600,000
3200	B-RECURSOS DE CAPITAL	1,865,600,000
3250	RECURSOS DEL BALANCE	1,865,600,000
3252	EXCEDENTES FINANCIEROS	1,865,600,000
	TOTAL SECCION	70,699,800,000

FONDO ROTATORIO DEL DANE

FORMULARIO 1 DEL ANTEPROYECTO DE LOS INGRESOS DE LOS ESTABLECIMIENTOS PUBLICOS 2013

CONCEPTO		INGRESOS PROGRAMADOS PROXIMA VIGENCIA
SECCION: 0402		
FONDO ROTATORIO DEL DANE		
3000	I-INGRESOS DE LOS ESTABLECIMIENTOS PUBLICOS	15,874,000,000
3100	A-INGRESOS CORRIENTES	10,080,000,000
3120	NO TRIBUTARIOS	10,080,000,000
3121	VENTA DE BIENES Y SERVICIOS	10,080,000,000
3200	B-RECURSOS DE CAPITAL	5,794,000,000
3230	RENDIMIENTOS FINANCIEROS	600,000,000
3250	RECURSOS DEL BALANCE	5,194,000,000
3252	EXCEDENTES FINANCIEROS	5,194,000,000
	TOTAL SECCION	15,874,000,000

INSTITUTO GEOGRAFICO AGUSTIN CODAZZI - IGAC

FORMULARIO 1 DEL ANTEPROYECTO DE LOS INGRESOS DE LOS ESTABLECIMIENTOS PUBLICOS 2013

CONCEPTO		INGRESOS PROGRAMADOS PROXIMA VIGENCIA
SECCION: 0403		
INSTITUTO GEOGRAFICO AGUSTIN CODAZZI - IGAC		
3000	I-INGRESOS DE LOS ESTABLECIMIENTOS PUBLICOS	46,927,000,000
3100	A-INGRESOS CORRIENTES	46,450,000,000
3120	NO TRIBUTARIOS	46,450,000,000
3121	VENTA DE BIENES Y SERVICIOS	46,341,000,000
3128	OTROS INGRESOS	109,000,000
3200	B-RECURSOS DE CAPITAL	477,000,000
3230	RENDIMIENTOS FINANCIEROS	477,000,000
	TOTAL SECCION	46,927,000,000

ESCUELA SUPERIOR DE ADMINISTRACION PUBLICA (ESAP)

FORMULARIO 1 DEL ANTEPROYECTO DE LOS INGRESOS DE LOS ESTABLECIMIENTOS PUBLICOS 2013

CONCEPTO		INGRESOS PROGRAMADOS PROXIMA VIGENCIA
SECCION: 0503		
ESCUELA SUPERIOR DE ADMINISTRACION PUBLICA (ESAP)		
3000	I-INGRESOS DE LOS ESTABLECIMIENTOS PUBLICOS	127,130,987,807
3100	A-INGRESOS CORRIENTES	14,000,000,000
3120	NO TRIBUTARIOS	14,000,000,000
3121	VENTA DE BIENES Y SERVICIOS	14,000,000,000
3200	B-RECURSOS DE CAPITAL	35,130,987,807
3230	RENDIMIENTOS FINANCIEROS	35,130,987,807
3500	C-CONTRIBUCIONES PARAFISCALES	78,000,000,000
	TOTAL SECCION	127,130,987,807

FONDO ROTATORIO DEL DEPARTAMENTO ADMINISTRATIVO DE SEGURIDAD

FORMULARIO 1 DEL ANTEPROYECTO DE LOS INGRESOS DE LOS ESTABLECIMIENTOS PUBLICOS 2013

CONCEPTO		INGRESOS PROGRAMADOS PROXIMA VIGENCIA
SECCION: 0602		
FONDO ROTATORIO DEL DEPARTAMENTO ADMINISTRATIVO DE SEGURIDAD		
3000	I-INGRESOS DE LOS ESTABLECIMIENTOS PUBLICOS	20,362,461,000
3200	B-RECURSOS DE CAPITAL	20,362,461,000
3250	RECURSOS DEL BALANCE	20,362,461,000
3252	EXCEDENTES FINANCIEROS	20,362,461,000
	TOTAL SECCION	20,362,461,000

FONDO ROTATORIO DEL MINISTERIO DE RELACIONES EXTERIORES

FORMULARIO 1 DEL ANTEPROYECTO DE LOS INGRESOS DE LOS ESTABLECIMIENTOS PUBLICOS 2013

CONCEPTO		INGRESOS PROGRAMADOS PROXIMA VIGENCIA
SECCION: 1102		
FONDO ROTATORIO DEL MINISTERIO DE RELACIONES EXTERIORES		
3000	I-INGRESOS DE LOS ESTABLECIMIENTOS PUBLICOS	195,397,052,000
3100	A-INGRESOS CORRIENTES	171,517,052,000
3120	NO TRIBUTARIOS	171,517,052,000
3121	VENTA DE BIENES Y SERVICIOS	171,517,052,000
3200	B-RECURSOS DE CAPITAL	23,880,000,000
3230	RENDIMIENTOS FINANCIEROS	1,100,000,000
3250	RECURSOS DEL BALANCE	22,780,000,000
3252	EXCEDENTES FINANCIEROS	22,780,000,000
	TOTAL SECCION	195,397,052,000

UNIDAD ADMINISTRATIVA ESPECIAL MIGRACION COLOMBIA

FORMULARIO 1 DEL ANTEPROYECTO DE LOS INGRESOS DE LOS ESTABLECIMIENTOS PUBLICOS 2013

CONCEPTO		INGRESOS PROGRAMADOS PROXIMA VIGENCIA
SECCION: 1104		
UNIDAD ADMINISTRATIVA ESPECIAL MIGRACION COLOMBIA		
3000	I-INGRESOS DE LOS ESTABLECIMIENTOS PUBLICOS	11,584,896,205
3100	A-INGRESOS CORRIENTES	11,584,896,205
3120	NO TRIBUTARIOS	11,584,896,205
3127	TASAS, MULTAS Y CONTRIBUCIONES	11,584,896,205
	TOTAL SECCION	11,584,896,205

SUPERINTENDENCIA DE NOTARIADO Y REGISTRO

FORMULARIO 1 DEL ANTEPROYECTO DE LOS INGRESOS DE LOS ESTABLECIMIENTOS PUBLICOS 2013

CONCEPTO		INGRESOS PROGRAMADOS PROXIMA VIGENCIA
SECCION: 1204		
SUPERINTENDENCIA DE NOTARIADO Y REGISTRO		
3000	I-INGRESOS DE LOS ESTABLECIMIENTOS PUBLICOS	608,291,207,371
3100	A-INGRESOS CORRIENTES	560,358,309,344
3120	NO TRIBUTARIOS	560,358,309,344
3121	VENTA DE BIENES Y SERVICIOS	470,398,418,990
3126	APORTES DE OTRAS ENTIDADES	3,193,895,798
3128	OTROS INGRESOS	2,586,742,000
3129	FONDOS ESPECIALES	84,179,252,556
3200	B-RECURSOS DE CAPITAL	47,932,898,027
3230	RENDIMIENTOS FINANCIEROS	47,932,898,027
	TOTAL SECCION	608,291,207,371

INSTITUTO NACIONAL PENITENCIARIO Y CARCELARIO - INPEC

FORMULARIO 1 DEL ANTEPROYECTO DE LOS INGRESOS DE LOS ESTABLECIMIENTOS PUBLICOS 2013

CONCEPTO		INGRESOS PROGRAMADOS PROXIMA VIGENCIA
SECCION: 1208		
INSTITUTO NACIONAL PENITENCIARIO Y CARCELARIO - INPEC		
3000	I-INGRESOS DE LOS ESTABLECIMIENTOS PUBLICOS	114,647,944,056
3100	A-INGRESOS CORRIENTES	114,222,944,056
3120	NO TRIBUTARIOS	114,222,944,056
3128	OTROS INGRESOS	21,000,000
3129	FONDOS ESPECIALES	114,201,944,056
3200	B-RECURSOS DE CAPITAL	425,000,000
3230	RENDIMIENTOS FINANCIEROS	405,000,000
3250	RECURSOS DEL BALANCE	20,000,000
3251	VENTA DE ACTIVOS	20,000,000
	TOTAL SECCION	114,647,944,056

DIRECCIÓN NACIONAL DE ESTUPEFACIENTES EN LIQUIDACIÓN

FORMULARIO 1 DEL ANTEPROYECTO DE LOS INGRESOS DE LOS ESTABLECIMIENTOS PUBLICOS 2013

CONCEPTO		INGRESOS PROGRAMADOS PROXIMA VIGENCIA
SECCION: 1209		
DIRECCIÓN NACIONAL DE ESTUPEFACIENTES EN LIQUIDACIÓN		
3000	I-INGRESOS DE LOS ESTABLECIMIENTOS PUBLICOS	279,015,958,590
3200	B-RECURSOS DE CAPITAL	279,015,958,590
3230	RENDIMIENTOS FINANCIEROS	8,509,943,720
3250	RECURSOS DEL BALANCE	270,506,014,870
3251	VENTA DE ACTIVOS	110,416,524,870
3255	OTROS RECURSOS DEL BALANCE	160,089,490,000
	TOTAL SECCION	279,015,958,590

SUPERINTENDENCIA DE LA ECONOMIA SOLIDARIA

FORMULARIO 1 DEL ANTEPROYECTO DE LOS INGRESOS DE LOS ESTABLECIMIENTOS PUBLICOS 2013

CONCEPTO		INGRESOS PROGRAMADOS PROXIMA VIGENCIA
SECCION: 1309		
SUPERINTENDENCIA DE LA ECONOMIA SOLIDARIA		
3000	I-INGRESOS DE LOS ESTABLECIMIENTOS PUBLICOS	11,252,825,772
3100	A-INGRESOS CORRIENTES	8,106,214,941
3120	NO TRIBUTARIOS	8,106,214,941
3121	VENTA DE BIENES Y SERVICIOS	247,000,000
3127	TASAS, MULTAS Y CONTRIBUCIONES	7,859,214,941
3200	B-RECURSOS DE CAPITAL	3,146,610,831
3250	RECURSOS DEL BALANCE	3,146,610,831
3252	EXCEDENTES FINANCIEROS	3,146,610,831
	TOTAL SECCION	11,252,825,772

UNIDAD ADMINISTRATIVA ESPECIAL DIRECCION DE IMPUESTOS Y ADUANAS NACIONALES

FORMULARIO 1 DEL ANTEPROYECTO DE LOS INGRESOS DE LOS ESTABLECIMIENTOS PUBLICOS 2013

CONCEPTO		INGRESOS PROGRAMADOS PROXIMA VIGENCIA
SECCION: 1310		
UNIDAD ADMINISTRATIVA ESPECIAL DIRECCION DE IMPUESTOS Y ADUANAS NACIONALES		
3000	I-INGRESOS DE LOS ESTABLECIMIENTOS PUBLICOS	26,216,245,993
3100	A-INGRESOS CORRIENTES	15,180,489,000
3120	NO TRIBUTARIOS	15,180,489,000
3121	VENTA DE BIENES Y SERVICIOS	15,180,489,000
3200	B-RECURSOS DE CAPITAL	11,035,756,993
3230	RENDIMIENTOS FINANCIEROS	1,243,756,993
3250	RECURSOS DEL BALANCE	9,792,000,000
3252	EXCEDENTES FINANCIEROS	9,792,000,000
	TOTAL SECCION	26,216,245,993

SUPERINTENDENCIA FINANCIERA DE COLOMBIA

FORMULARIO 1 DEL ANTEPROYECTO DE LOS INGRESOS DE LOS ESTABLECIMIENTOS PUBLICOS 2013

CONCEPTO		INGRESOS PROGRAMADOS PROXIMA VIGENCIA
SECCION: 1313		
SUPERINTENDENCIA FINANCIERA DE COLOMBIA		
3000	I-INGRESOS DE LOS ESTABLECIMIENTOS PUBLICOS	148,791,576,132
3100	A-INGRESOS CORRIENTES	145,291,576,132
3120	NO TRIBUTARIOS	145,291,576,132
3121	VENTA DE BIENES Y SERVICIOS	500,000,000
3127	TASAS, MULTAS Y CONTRIBUCIONES	144,491,576,132
3128	OTROS INGRESOS	300,000,000
3200	B-RECURSOS DE CAPITAL	3,500,000,000
3230	RENDIMIENTOS FINANCIEROS	3,500,000,000
	TOTAL SECCION	148,791,576,132

CAJA DE RETIRO DE LAS FUERZAS MILITARES

FORMULARIO 1 DEL ANTEPROYECTO DE LOS INGRESOS DE LOS ESTABLECIMIENTOS PUBLICOS 2013

CONCEPTO		INGRESOS PROGRAMADOS PROXIMA VIGENCIA
SECCION: 1503		
CAJA DE RETIRO DE LAS FUERZAS MILITARES		
3000	I-INGRESOS DE LOS ESTABLECIMIENTOS PUBLICOS	167,828,718,661
3100	A-INGRESOS CORRIENTES	148,100,308,894
3120	NO TRIBUTARIOS	148,100,308,894
3125	APORTES DE AFILIADOS	128,853,963,602
3128	OTROS INGRESOS	19,246,345,292
3200	B-RECURSOS DE CAPITAL	19,728,409,767
3230	RENDIMIENTOS FINANCIEROS	6,540,827,745
3250	RECURSOS DEL BALANCE	13,187,582,022
3252	EXCEDENTES FINANCIEROS	13,160,344,386
3255	OTROS RECURSOS DEL BALANCE	27,237,636
	TOTAL SECCION	167,828,718,661

INSTITUTO CASAS FISCALES DEL EJERCITO

FORMULARIO 1 DEL ANTEPROYECTO DE LOS INGRESOS DE LOS ESTABLECIMIENTOS PUBLICOS 2013

CONCEPTO		INGRESOS PROGRAMADOS PROXIMA VIGENCIA
SECCION: 1507		
INSTITUTO CASAS FISCALES DEL EJERCITO		
3000	I-INGRESOS DE LOS ESTABLECIMIENTOS PUBLICOS	35,940,709,810
3100	A-INGRESOS CORRIENTES	35,010,709,810
3120	NO TRIBUTARIOS	35,010,709,810
3123	OPERACIONES COMERCIALES	9,500,000,000
3126	APORTES DE OTRAS ENTIDADES	3,883,000,000
3127	TASAS, MULTAS Y CONTRIBUCIONES	12,154,000,000
3128	OTROS INGRESOS	9,473,709,810
3200	B-RECURSOS DE CAPITAL	930,000,000
3230	RENDIMIENTOS FINANCIEROS	930,000,000
	TOTAL SECCION	35,940,709,810

DEFENSA CIVIL COLOMBIANA, GUILLERMO LEÓN VALENCIA

FORMULARIO 1 DEL ANTEPROYECTO DE LOS INGRESOS DE LOS ESTABLECIMIENTOS PUBLICOS 2013

CONCEPTO		INGRESOS PROGRAMADOS PROXIMA VIGENCIA
SECCION: 1508		
DEFENSA CIVIL COLOMBIANA, GUILLERMO LEÓN VALENCIA		
3000	I-INGRESOS DE LOS ESTABLECIMIENTOS PUBLICOS	2,940,814,800
3100	A-INGRESOS CORRIENTES	2,700,000,000
3120	NO TRIBUTARIOS	2,700,000,000
3128	OTROS INGRESOS	2,700,000,000
3200	B-RECURSOS DE CAPITAL	240,814,800
3230	RENDIMIENTOS FINANCIEROS	240,814,800
	TOTAL SECCION	2,940,814,800

CLUB MILITAR DE OFICIALES

FORMULARIO 1 DEL ANTEPROYECTO DE LOS INGRESOS DE LOS ESTABLECIMIENTOS PUBLICOS 2013

CONCEPTO		INGRESOS PROGRAMADOS PROXIMA VIGENCIA
SECCION: 1510		
CLUB MILITAR DE OFICIALES		
3000	I-INGRESOS DE LOS ESTABLECIMIENTOS PUBLICOS	35,046,653,072
3100	A-INGRESOS CORRIENTES	35,046,653,072
3120	NO TRIBUTARIOS	35,046,653,072
3123	OPERACIONES COMERCIALES	17,107,712,254
3125	APORTES DE AFILIADOS	17,938,940,818
	TOTAL SECCION	35,046,653,072

CAJA DE SUELDOS DE RETIRO DE LA POLICIA NACIONAL

FORMULARIO 1 DEL ANTEPROYECTO DE LOS INGRESOS DE LOS ESTABLECIMIENTOS PUBLICOS 2013

CONCEPTO		INGRESOS PROGRAMADOS PROXIMA VIGENCIA
SECCION: 1511		
CAJA DE SUELDOS DE RETIRO DE LA POLICIA NACIONAL		
3000	I-INGRESOS DE LOS ESTABLECIMIENTOS PUBLICOS	168,870,154,063
3100	A-INGRESOS CORRIENTES	160,396,254,063
3120	NO TRIBUTARIOS	160,396,254,063
3125	APORTES DE AFILIADOS	141,182,073,047
3128	OTROS INGRESOS	19,214,181,016
3200	B-RECURSOS DE CAPITAL	8,473,900,000
3230	RENDIMIENTOS FINANCIEROS	8,473,900,000
	TOTAL SECCION	168,870,154,063

FONDO ROTATORIO DE LA POLICIA

FORMULARIO 1 DEL ANTEPROYECTO DE LOS INGRESOS DE LOS ESTABLECIMIENTOS PUBLICOS 2013

CONCEPTO		INGRESOS PROGRAMADOS PROXIMA VIGENCIA
SECCION: 1512		
FONDO ROTATORIO DE LA POLICIA		
3000	I-INGRESOS DE LOS ESTABLECIMIENTOS PUBLICOS	329,030,403,676
3100	A-INGRESOS CORRIENTES	305,671,456,000
3120	NO TRIBUTARIOS	305,671,456,000
3121	VENTA DE BIENES Y SERVICIOS	138,090,464,690
3123	OPERACIONES COMERCIALES	166,735,221,230
3128	OTROS INGRESOS	845,770,080
3200	B-RECURSOS DE CAPITAL	23,358,947,676
3230	RENDIMIENTOS FINANCIEROS	23,358,947,676
	TOTAL SECCION	329,030,403,676

SUPERINTENDENCIA DE VIGILANCIA Y SEGURIDAD PRIVADA

FORMULARIO 1 DEL ANTEPROYECTO DE LOS INGRESOS DE LOS ESTABLECIMIENTOS PUBLICOS 2013

CONCEPTO		INGRESOS PROGRAMADOS PROXIMA VIGENCIA
SECCION: 1516		
SUPERINTENDENCIA DE VIGILANCIA Y SEGURIDAD PRIVADA		
3000	I-INGRESOS DE LOS ESTABLECIMIENTOS PUBLICOS	11,151,253,616
3100	A-INGRESOS CORRIENTES	11,151,253,616
3120	NO TRIBUTARIOS	11,151,253,616
3127	TASAS, MULTAS Y CONTRIBUCIONES	11,151,253,616
	TOTAL SECCION	11,151,253,616

HOSPITAL MILITAR

FORMULARIO 1 DEL ANTEPROYECTO DE LOS INGRESOS DE LOS ESTABLECIMIENTOS PUBLICOS 2013

CONCEPTO		INGRESOS PROGRAMADOS PROXIMA VIGENCIA
SECCION: 1519		
HOSPITAL MILITAR		
3000	I-INGRESOS DE LOS ESTABLECIMIENTOS PUBLICOS	187,307,218,265
3100	A-INGRESOS CORRIENTES	185,754,779,461
3120	NO TRIBUTARIOS	185,754,779,461
3121	VENTA DE BIENES Y SERVICIOS	182,258,446,126
3128	OTROS INGRESOS	3,496,333,335
3200	B-RECURSOS DE CAPITAL	1,552,438,804
3230	RENDIMIENTOS FINANCIEROS	1,552,438,804
	TOTAL SECCION	187,307,218,265

AGENCIA LOGISTICA DE LAS FUERZAS MILITARES

FORMULARIO 1 DEL ANTEPROYECTO DE LOS INGRESOS DE LOS ESTABLECIMIENTOS PUBLICOS 2013

CONCEPTO		INGRESOS PROGRAMADOS PROXIMA VIGENCIA
SECCION: 1520		
AGENCIA LOGISTICA DE LAS FUERZAS MILITARES		
3000	I-INGRESOS DE LOS ESTABLECIMIENTOS PUBLICOS	1,030,720,215,000
3100	A-INGRESOS CORRIENTES	1,026,309,215,000
3120	NO TRIBUTARIOS	1,026,309,215,000
3121	VENTA DE BIENES Y SERVICIOS	438,743,875,000
3123	OPERACIONES COMERCIALES	586,665,340,000
3128	OTROS INGRESOS	900,000,000
3200	B-RECURSOS DE CAPITAL	4,411,000,000
3230	RENDIMIENTOS FINANCIEROS	4,411,000,000
	TOTAL SECCION	1,030,720,215,000

INSTITUTO COLOMBIANO AGROPECUARIO (ICA)

FORMULARIO 1 DEL ANTEPROYECTO DE LOS INGRESOS DE LOS ESTABLECIMIENTOS PUBLICOS 2013

CONCEPTO		INGRESOS PROGRAMADOS PROXIMA VIGENCIA
SECCION: 1702		
INSTITUTO COLOMBIANO AGROPECUARIO (ICA)		
3000	I-INGRESOS DE LOS ESTABLECIMIENTOS PUBLICOS	51,733,654,080
3100	A-INGRESOS CORRIENTES	39,089,160,194
3120	NO TRIBUTARIOS	39,089,160,194
3121	VENTA DE BIENES Y SERVICIOS	34,789,160,194
3126	APORTES DE OTRAS ENTIDADES	2,000,000,000
3128	OTROS INGRESOS	2,300,000,000
3200	B-RECURSOS DE CAPITAL	12,644,493,886
3230	RENDIMIENTOS FINANCIEROS	843,162,751
3250	RECURSOS DEL BALANCE	11,151,331,135
3252	EXCEDENTES FINANCIEROS	11,151,331,135
3260	DONACIONES	650,000,000
	TOTAL SECCION	51,733,654,080

INSTITUTO COLOMBIANO DE DESARROLLO RURAL - INCODER

FORMULARIO 1 DEL ANTEPROYECTO DE LOS INGRESOS DE LOS ESTABLECIMIENTOS PUBLICOS 2013

CONCEPTO		INGRESOS PROGRAMADOS PROXIMA VIGENCIA
SECCION: 1713		
INSTITUTO COLOMBIANO DE DESARROLLO RURAL - INCODER		
3000	I-INGRESOS DE LOS ESTABLECIMIENTOS PUBLICOS	9,956,297,394
3100	A-INGRESOS CORRIENTES	3,275,273,741
3120	NO TRIBUTARIOS	3,275,273,741
3121	VENTA DE BIENES Y SERVICIOS	3,673,741
3128	OTROS INGRESOS	3,271,600,000
3200	B-RECURSOS DE CAPITAL	6,681,023,653
3250	RECURSOS DEL BALANCE	6,681,023,653
3252	EXCEDENTES FINANCIEROS	4,235,304,906
3254	RECUPERACION DE CARTERA	2,445,718,747
	TOTAL SECCION	9,956,297,394

AUTORIDAD NACIONAL DE ACUICULTURA Y PESCA - AUNAP

FORMULARIO 1 DEL ANTEPROYECTO DE LOS INGRESOS DE LOS ESTABLECIMIENTOS PUBLICOS 2013

CONCEPTO		INGRESOS PROGRAMADOS PROXIMA VIGENCIA
SECCION: 1715		
AUTORIDAD NACIONAL DE ACUICULTURA Y PESCA - AUNAP		
3000	I-INGRESOS DE LOS ESTABLECIMIENTOS PUBLICOS	2,652,707,320
3100	A-INGRESOS CORRIENTES	2,022,920,000
3120	NO TRIBUTARIOS	2,022,920,000
3121	VENTA DE BIENES Y SERVICIOS	2,022,920,000
3200	B-RECURSOS DE CAPITAL	629,787,320
3250	RECURSOS DEL BALANCE	629,787,320
3252	EXCEDENTES FINANCIEROS	629,787,320
	TOTAL SECCION	2,652,707,320

INSTITUTO NACIONAL DE SALUD (INS)

FORMULARIO 1 DEL ANTEPROYECTO DE LOS INGRESOS DE LOS ESTABLECIMIENTOS PUBLICOS 2013

CONCEPTO		INGRESOS PROGRAMADOS PROXIMA VIGENCIA
SECCION: 1903		
INSTITUTO NACIONAL DE SALUD (INS)		
3000	I-INGRESOS DE LOS ESTABLECIMIENTOS PUBLICOS	3,425,028,926
3100	A-INGRESOS CORRIENTES	2,344,028,926
3120	NO TRIBUTARIOS	2,344,028,926
3121	VENTA DE BIENES Y SERVICIOS	2,344,028,926
3200	B-RECURSOS DE CAPITAL	1,081,000,000
3230	RENDIMIENTOS FINANCIEROS	1,081,000,000
	TOTAL SECCION	3,425,028,926

SUPERINTENDENCIA NACIONAL DE SALUD

FORMULARIO 1 DEL ANTEPROYECTO DE LOS INGRESOS DE LOS ESTABLECIMIENTOS PUBLICOS 2013

CONCEPTO		INGRESOS PROGRAMADOS PROXIMA VIGENCIA
SECCION: 1910		
SUPERINTENDENCIA NACIONAL DE SALUD		
3000	I-INGRESOS DE LOS ESTABLECIMIENTOS PUBLICOS	55,234,473,569
3100	A-INGRESOS CORRIENTES	55,234,473,569
3120	NO TRIBUTARIOS	55,234,473,569
3127	TASAS, MULTAS Y CONTRIBUCIONES	55,234,473,569
	TOTAL SECCION	55,234,473,569

INSTITUTO NACIONAL DE VIGILANCIA DE MEDICAMENTOS Y ALIMENTOS - INVIMA

FORMULARIO 1 DEL ANTEPROYECTO DE LOS INGRESOS DE LOS ESTABLECIMIENTOS PUBLICOS 2013

CONCEPTO		INGRESOS PROGRAMADOS PROXIMA VIGENCIA
SECCION: 1912		
INSTITUTO NACIONAL DE VIGILANCIA DE MEDICAMENTOS Y ALIMENTOS - INVIMA		
3000	I-INGRESOS DE LOS ESTABLECIMIENTOS PUBLICOS	114,387,552,253
3100	A-INGRESOS CORRIENTES	74,690,738,910
3120	NO TRIBUTARIOS	74,690,738,910
3127	TASAS, MULTAS Y CONTRIBUCIONES	72,181,683,825
3128	OTROS INGRESOS	2,509,055,085
3200	B-RECURSOS DE CAPITAL	39,696,813,343
3230	RENDIMIENTOS FINANCIEROS	2,500,000,000
3250	RECURSOS DEL BALANCE	37,196,813,343
3252	EXCEDENTES FINANCIEROS	37,196,813,343
	TOTAL SECCION	114,387,552,253

FONDO DE PREVISION SOCIAL DEL CONGRESO

FORMULARIO 1 DEL ANTEPROYECTO DE LOS INGRESOS DE LOS ESTABLECIMIENTOS PUBLICOS 2013

CONCEPTO		INGRESOS PROGRAMADOS PROXIMA VIGENCIA
SECCION: 1913		
FONDO DE PREVISION SOCIAL DEL CONGRESO		
3000	I-INGRESOS DE LOS ESTABLECIMIENTOS PUBLICOS	54,896,702,940
3100	A-INGRESOS CORRIENTES	12,848,085,600
3120	NO TRIBUTARIOS	12,848,085,600
3121	VENTA DE BIENES Y SERVICIOS	2,283,750
3124	APORTES PATRONALES	9,665,068,350
3125	APORTES DE AFILIADOS	3,180,733,500
3200	B-RECURSOS DE CAPITAL	42,048,617,340
3230	RENDIMIENTOS FINANCIEROS	21,576,459,960
3250	RECURSOS DEL BALANCE	20,472,157,380
3252	EXCEDENTES FINANCIEROS	637,000,000
3254	RECUPERACION DE CARTERA	19,835,157,380
	TOTAL SECCION	54,896,702,940

FONDO PASIVO SOCIAL DE FERROCARRILES NACIONALES DE COLOMBIA

FORMULARIO 1 DEL ANTEPROYECTO DE LOS INGRESOS DE LOS ESTABLECIMIENTOS PUBLICOS 2013

CONCEPTO		INGRESOS PROGRAMADOS PROXIMA VIGENCIA
SECCION: 1914		
FONDO PASIVO SOCIAL DE FERROCARRILES NACIONALES DE COLOMBIA		
3000	I-INGRESOS DE LOS ESTABLECIMIENTOS PUBLICOS	72,948,871,883
3100	A-INGRESOS CORRIENTES	66,830,005,768
3120	NO TRIBUTARIOS	686,400,000
3128	OTROS INGRESOS	686,400,000
3130	OTROS INGRESOS CORRIENTES	66,143,605,768
3131	INGRESOS POR U.P.C. REGIMEN CONTRIBUTIVO	62,602,883,520
3133	INGRESOS ADMINISTRADOS DEL FOSYGA	3,540,722,248
3200	B-RECURSOS DE CAPITAL	6,118,866,115
3230	RENDIMIENTOS FINANCIEROS	3,443,984,500
3250	RECURSOS DEL BALANCE	2,674,881,615
3252	EXCEDENTES FINANCIEROS	1,524,881,615
3251	VENTA DE ACTIVOS	1,150,000,000
	TOTAL SECCION	72,948,871,883

UNIDAD ADMINISTRATIVA ESPECIAL COMISION DE REGULACION EN SALUD- CRES

FORMULARIO 1 DEL ANTEPROYECTO DE LOS INGRESOS DE LOS ESTABLECIMIENTOS PUBLICOS 2013

	CONCEPTO	INGRESOS PROGRAMADOS PROXIMA VIGENCIA
	SECCION: 1915	
	UNIDAD ADMINISTRATIVA ESPECIAL COMISION DE REGULACION EN SALUD- CRES	
3000	I-INGRESOS DE LOS ESTABLECIMIENTOS PUBLICOS	17,082,349,156
3100	A-INGRESOS CORRIENTES	17,082,349,156
3120	NO TRIBUTARIOS	17,082,349,156
3126	APORTES DE OTRAS ENTIDADES	17,082,349,156
	TOTAL SECCION	17,082,349,156

SERVICIO GEOLÓGICO COLOMBIANO

FORMULARIO 1 DEL ANTEPROYECTO DE LOS INGRESOS DE LOS ESTABLECIMIENTOS PUBLICOS 2013

CONCEPTO		INGRESOS PROGRAMADOS PROXIMA VIGENCIA
SECCION: 2103		
SERVICIO GEOLÓGICO COLOMBIANO		
3000	I-INGRESOS DE LOS ESTABLECIMIENTOS PUBLICOS	145,321,490,045
3100	A-INGRESOS CORRIENTES	1,145,595,363
3120	NO TRIBUTARIOS	1,145,595,363
3121	VENTA DE BIENES Y SERVICIOS	1,145,595,363
3200	B-RECURSOS DE CAPITAL	144,175,894,682
3230	RENDIMIENTOS FINANCIEROS	94,000,000
3250	RECURSOS DEL BALANCE	144,081,894,682
3252	EXCEDENTES FINANCIEROS	143,846,894,682
3254	RECUPERACION DE CARTERA	235,000,000
	TOTAL SECCION	145,321,490,045

UNIDAD DE PLANEACION MINERO ENERGETICA - UPME

FORMULARIO 1 DEL ANTEPROYECTO DE LOS INGRESOS DE LOS ESTABLECIMIENTOS PUBLICOS 2013

CONCEPTO		INGRESOS PROGRAMADOS PROXIMA VIGENCIA
SECCION: 2109		
UNIDAD DE PLANEACION MINERO ENERGETICA - UPME		
3000	I-INGRESOS DE LOS ESTABLECIMIENTOS PUBLICOS	43,952,652,160
3100	A-INGRESOS CORRIENTES	34,952,652,160
3120	NO TRIBUTARIOS	34,952,652,160
3126	APORTES DE OTRAS ENTIDADES	34,952,652,160
3200	B-RECURSOS DE CAPITAL	9,000,000,000
3250	RECURSOS DEL BALANCE	9,000,000,000
3252	EXCEDENTES FINANCIEROS	9,000,000,000
	TOTAL SECCION	43,952,652,160

**INSTITUTO DE PLANIFICACION Y PROMOCION DE SOLUCIONES ENERGETICAS PARA LAS ZONAS NO
INTERCONECTADAS -IPSE-**

FORMULARIO 1 DEL ANTEPROYECTO DE LOS INGRESOS DE LOS ESTABLECIMIENTOS PUBLICOS 2013

CONCEPTO	INGRESOS PROGRAMADOS PROXIMA VIGENCIA
SECCION: 2110	
INSTITUTO DE PLANIFICACION Y PROMOCION DE SOLUCIONES ENERGETICAS PARA LAS ZONAS NO INTERCONECTADAS -IPSE-	
3000	I-INGRESOS DE LOS ESTABLECIMIENTOS PUBLICOS 25,786,200,000
3100	A-INGRESOS CORRIENTES 3,398,200,000
3120	NO TRIBUTARIOS 3,398,200,000
3121	VENTA DE BIENES Y SERVICIOS 3,398,200,000
3200	B-RECURSOS DE CAPITAL 22,388,000,000
3230	RENDIMIENTOS FINANCIEROS 52,000,000
3250	RECURSOS DEL BALANCE 22,336,000,000
3252	EXCEDENTES FINANCIEROS 22,000,000,000
3254	RECUPERACION DE CARTERA 336,000,000
	TOTAL SECCION 25,786,200,000

AGENCIA NACIONAL DE HIDROCARBUROS - ANH

FORMULARIO 1 DEL ANTEPROYECTO DE LOS INGRESOS DE LOS ESTABLECIMIENTOS PUBLICOS 2013

CONCEPTO		INGRESOS PROGRAMADOS PROXIMA VIGENCIA
SECCION: 2111		
AGENCIA NACIONAL DE HIDROCARBUROS - ANH		
3000	I-INGRESOS DE LOS ESTABLECIMIENTOS PUBLICOS	515,556,000,000
3100	A-INGRESOS CORRIENTES	515,556,000,000
3120	NO TRIBUTARIOS	515,556,000,000
3121	VENTA DE BIENES Y SERVICIOS	5,331,000,000
3127	TASAS, MULTAS Y CONTRIBUCIONES	510,225,000,000
	TOTAL SECCION	515,556,000,000

AGENCIA NACIONAL DE MINERÍA - ANM

FORMULARIO 1 DEL ANTEPROYECTO DE LOS INGRESOS DE LOS ESTABLECIMIENTOS PUBLICOS 2013

CONCEPTO		INGRESOS PROGRAMADOS PROXIMA VIGENCIA
SECCION: 2112		
AGENCIA NACIONAL DE MINERÍA - ANM		
3000	I-INGRESOS DE LOS ESTABLECIMIENTOS PUBLICOS	243,494,000,000
3100	A-INGRESOS CORRIENTES	76,334,000,000
3120	NO TRIBUTARIOS	76,334,000,000
3121	VENTA DE BIENES Y SERVICIOS	76,334,000,000
3200	B-RECURSOS DE CAPITAL	167,160,000,000
3230	RENDIMIENTOS FINANCIEROS	100,000,000
3250	RECURSOS DEL BALANCE	167,060,000,000
3254	RECUPERACION DE CARTERA	2,060,000,000
3255	OTROS RECURSOS DEL BALANCE	165,000,000,000
	TOTAL SECCION	243,494,000,000

INSTITUTO NACIONAL PARA SORDOS (INSOR)

FORMULARIO 1 DEL ANTEPROYECTO DE LOS INGRESOS DE LOS ESTABLECIMIENTOS PUBLICOS 2013

CONCEPTO		INGRESOS PROGRAMADOS PROXIMA VIGENCIA
SECCION: 2209		
INSTITUTO NACIONAL PARA SORDOS (INSOR)		
3000	I-INGRESOS DE LOS ESTABLECIMIENTOS PUBLICOS	476,910,000
3100	A-INGRESOS CORRIENTES	467,910,000
3120	NO TRIBUTARIOS	467,910,000
3121	VENTA DE BIENES Y SERVICIOS	57,700,000
3126	APORTES DE OTRAS ENTIDADES	410,210,000
3200	B-RECURSOS DE CAPITAL	9,000,000
3230	RENDIMIENTOS FINANCIEROS	9,000,000
	TOTAL SECCION	476,910,000

INSTITUTO NACIONAL PARA CIEGOS (INCI)

FORMULARIO 1 DEL ANTEPROYECTO DE LOS INGRESOS DE LOS ESTABLECIMIENTOS PUBLICOS 2013

CONCEPTO		INGRESOS PROGRAMADOS PROXIMA VIGENCIA
SECCION: 2210		
INSTITUTO NACIONAL PARA CIEGOS (INCI)		
3000	I-INGRESOS DE LOS ESTABLECIMIENTOS PUBLICOS	510,285,952
3100	A-INGRESOS CORRIENTES	263,895,952
3120	NO TRIBUTARIOS	263,895,952
3121	VENTA DE BIENES Y SERVICIOS	180,895,952
3123	OPERACIONES COMERCIALES	80,000,000
3128	OTROS INGRESOS	3,000,000
3200	B-RECURSOS DE CAPITAL	246,390,000
3230	RENDIMIENTOS FINANCIEROS	30,000,000
3250	RECURSOS DEL BALANCE	216,390,000
3252	EXCEDENTES FINANCIEROS	216,390,000
	TOTAL SECCION	510,285,952

INSTITUTO TECNICO CENTRAL

FORMULARIO 1 DEL ANTEPROYECTO DE LOS INGRESOS DE LOS ESTABLECIMIENTOS PUBLICOS 2013

CONCEPTO		INGRESOS PROGRAMADOS PROXIMA VIGENCIA
SECCION: 2234		
INSTITUTO TECNICO CENTRAL		
3000	I-INGRESOS DE LOS ESTABLECIMIENTOS PUBLICOS	6,580,788,326
3100	A-INGRESOS CORRIENTES	3,624,166,904
3120	NO TRIBUTARIOS	3,624,166,904
3121	VENTA DE BIENES Y SERVICIOS	3,274,166,904
3128	OTROS INGRESOS	350,000,000
3200	B-RECURSOS DE CAPITAL	2,956,621,422
3230	RENDIMIENTOS FINANCIEROS	2,273,379,106
3250	RECURSOS DEL BALANCE	683,242,316
3252	EXCEDENTES FINANCIEROS	683,242,316
	TOTAL SECCION	6,580,788,326

INSTITUTO NACIONAL DE FORMACION TECNICA PROFESIONAL DE SAN ANDRES Y PROVIDENCIA

FORMULARIO 1 DEL ANTEPROYECTO DE LOS INGRESOS DE LOS ESTABLECIMIENTOS PUBLICOS 2013

CONCEPTO		INGRESOS PROGRAMADOS PROXIMA VIGENCIA
SECCION: 2238		
INSTITUTO NACIONAL DE FORMACION TECNICA PROFESIONAL DE SAN ANDRES Y PROVIDENCIA		
3000	I-INGRESOS DE LOS ESTABLECIMIENTOS PUBLICOS	460,073,269
3100	A-INGRESOS CORRIENTES	460,073,269
3120	NO TRIBUTARIOS	460,073,269
3121	VENTA DE BIENES Y SERVICIOS	362,000,000
3128	OTROS INGRESOS	98,073,269
	TOTAL SECCION	460,073,269

INSTITUTO NACIONAL DE FORMACION TECNICA PROFESIONAL DE SAN JUAN DEL CESAR

FORMULARIO 1 DEL ANTEPROYECTO DE LOS INGRESOS DE LOS ESTABLECIMIENTOS PUBLICOS 2013

CONCEPTO		INGRESOS PROGRAMADOS PROXIMA VIGENCIA
SECCION: 2239		
INSTITUTO NACIONAL DE FORMACION TECNICA PROFESIONAL DE SAN JUAN DEL CESAR		
3000	I-INGRESOS DE LOS ESTABLECIMIENTOS PUBLICOS	2,173,623,696
3100	A-INGRESOS CORRIENTES	939,723,696
3120	NO TRIBUTARIOS	939,723,696
3121	VENTA DE BIENES Y SERVICIOS	385,220,000
3126	APORTES DE OTRAS ENTIDADES	554,503,696
3200	B-RECURSOS DE CAPITAL	1,233,900,000
3250	RECURSOS DEL BALANCE	1,233,900,000
3252	EXCEDENTES FINANCIEROS	1,233,900,000
	TOTAL SECCION	2,173,623,696

INSTITUTO TOLIMENSE DE FORMACION TECNICA PROFESIONAL

FORMULARIO 1 DEL ANTEPROYECTO DE LOS INGRESOS DE LOS ESTABLECIMIENTOS PUBLICOS 2013

CONCEPTO		INGRESOS PROGRAMADOS PROXIMA VIGENCIA
SECCION: 2241		
INSTITUTO TOLIMENSE DE FORMACION TECNICA PROFESIONAL		
3000	I-INGRESOS DE LOS ESTABLECIMIENTOS PUBLICOS	3,630,712,311
3100	A-INGRESOS CORRIENTES	2,823,712,311
3120	NO TRIBUTARIOS	2,823,712,311
3121	VENTA DE BIENES Y SERVICIOS	2,787,612,311
3123	OPERACIONES COMERCIALES	36,100,000
3200	B-RECURSOS DE CAPITAL	807,000,000
3250	RECURSOS DEL BALANCE	807,000,000
3252	EXCEDENTES FINANCIEROS	807,000,000
	TOTAL SECCION	3,630,712,311

INSTITUTO TECNICO NACIONAL DE COMERCIO "SIMON RODRIGUEZ" DE CALI

FORMULARIO 1 DEL ANTEPROYECTO DE LOS INGRESOS DE LOS ESTABLECIMIENTOS PUBLICOS 2013

CONCEPTO		INGRESOS PROGRAMADOS PROXIMA VIGENCIA
SECCION: 2242		
INSTITUTO TECNICO NACIONAL DE COMERCIO "SIMON RODRIGUEZ" DE CALI		
3000	I-INGRESOS DE LOS ESTABLECIMIENTOS PUBLICOS	1,518,111,843
3100	A-INGRESOS CORRIENTES	1,490,111,843
3120	NO TRIBUTARIOS	1,490,111,843
3121	VENTA DE BIENES Y SERVICIOS	1,395,111,843
3128	OTROS INGRESOS	95,000,000
3200	B-RECURSOS DE CAPITAL	28,000,000
3230	RENDIMIENTOS FINANCIEROS	28,000,000
	TOTAL SECCION	1,518,111,843

FONDO DE TECNOLOGIAS DE LA INFORMACION Y LAS COMUNICACIONES

FORMULARIO 1 DEL ANTEPROYECTO DE LOS INGRESOS DE LOS ESTABLECIMIENTOS PUBLICOS 2013

CONCEPTO		INGRESOS PROGRAMADOS PROXIMA VIGENCIA
SECCION: 2306		
FONDO DE TECNOLOGIAS DE LA INFORMACION Y LAS COMUNICACIONES		
3000	I-INGRESOS DE LOS ESTABLECIMIENTOS PUBLICOS	1,132,164,767,149
3100	A-INGRESOS CORRIENTES	1,055,689,989,149
3120	NO TRIBUTARIOS	1,055,689,989,149
3127	TASAS, MULTAS Y CONTRIBUCIONES	1,052,900,000,000
3128	OTROS INGRESOS	2,789,989,149
3200	B-RECURSOS DE CAPITAL	76,474,778,000
3230	RENDIMIENTOS FINANCIEROS	55,203,000,000
3250	RECURSOS DEL BALANCE	21,271,778,000
3254	RECUPERACION DE CARTERA	3,971,778,000
3255	OTROS RECURSOS DEL BALANCE	17,300,000,000
	TOTAL SECCION	1,132,164,767,149

INSTITUTO NACIONAL DE VIAS

FORMULARIO 1 DEL ANTEPROYECTO DE LOS INGRESOS DE LOS ESTABLECIMIENTOS PUBLICOS 2013

CONCEPTO		INGRESOS PROGRAMADOS PROXIMA VIGENCIA
SECCION: 2402		
INSTITUTO NACIONAL DE VIAS		
3000	I-INGRESOS DE LOS ESTABLECIMIENTOS PUBLICOS	648,550,725,844
3100	A-INGRESOS CORRIENTES	380,476,755,844
3120	NO TRIBUTARIOS	380,476,755,844
3127	TASAS, MULTAS Y CONTRIBUCIONES	380,476,755,844
3200	B-RECURSOS DE CAPITAL	268,073,970,000
3230	RENDIMIENTOS FINANCIEROS	25,644,970,000
3250	RECURSOS DEL BALANCE	242,429,000,000
3251	VENTA DE ACTIVOS	500,000,000
3252	EXCEDENTES FINANCIEROS	241,929,000,000
	TOTAL SECCION	648,550,725,844

UNIDAD ADMINISTRATIVA ESPECIAL DE LA AERONAUTICA CIVIL

FORMULARIO 1 DEL ANTEPROYECTO DE LOS INGRESOS DE LOS ESTABLECIMIENTOS PUBLICOS 2013

CONCEPTO		INGRESOS PROGRAMADOS PROXIMA VIGENCIA
SECCION: 2412		
UNIDAD ADMINISTRATIVA ESPECIAL DE LA AERONAUTICA CIVIL		
3000	I-INGRESOS DE LOS ESTABLECIMIENTOS PUBLICOS	462,033,398,773
3100	A-INGRESOS CORRIENTES	456,033,398,773
3120	NO TRIBUTARIOS	456,033,398,773
3121	VENTA DE BIENES Y SERVICIOS	172,401,255,191
3128	OTROS INGRESOS	283,632,143,582
3200	B-RECURSOS DE CAPITAL	6,000,000,000
3230	RENDIMIENTOS FINANCIEROS	6,000,000,000
	TOTAL SECCION	462,033,398,773

AGENCIA NACIONAL DE INFRAESTRUCTURA

FORMULARIO 1 DEL ANTEPROYECTO DE LOS INGRESOS DE LOS ESTABLECIMIENTOS PUBLICOS 2013

CONCEPTO		INGRESOS PROGRAMADOS PROXIMA VIGENCIA
SECCION: 2413		
AGENCIA NACIONAL DE INFRAESTRUCTURA		
3000	I-INGRESOS DE LOS ESTABLECIMIENTOS PUBLICOS	144,580,741,461
3100	A-INGRESOS CORRIENTES	136,193,850,523
3120	NO TRIBUTARIOS	136,193,850,523
3121	VENTA DE BIENES Y SERVICIOS	88,793,323,853
3128	OTROS INGRESOS	47,400,526,670
3200	B-RECURSOS DE CAPITAL	8,386,890,938
3230	RENDIMIENTOS FINANCIEROS	4,000,000,000
3250	RECURSOS DEL BALANCE	4,386,890,938
3252	EXCEDENTES FINANCIEROS	4,386,890,938
	TOTAL SECCION	144,580,741,461

FONDO DE BIENESTAR SOCIAL DE LA CONTRALORIA GENERAL DE LA REPUBLICA

FORMULARIO 1 DEL ANTEPROYECTO DE LOS INGRESOS DE LOS ESTABLECIMIENTOS PUBLICOS 2013

	CONCEPTO	INGRESOS PROGRAMADOS PROXIMA VIGENCIA
	SECCION: 2602	
	FONDO DE BIENESTAR SOCIAL DE LA CONTRALORIA GENERAL DE LA REPUBLICA	
3000	I-INGRESOS DE LOS ESTABLECIMIENTOS PUBLICOS	34,591,000,000
3100	A-INGRESOS CORRIENTES	933,000,000
3120	NO TRIBUTARIOS	933,000,000
3121	VENTA DE BIENES Y SERVICIOS	409,000,000
3128	OTROS INGRESOS	524,000,000
3200	B-RECURSOS DE CAPITAL	33,658,000,000
3230	RENDIMIENTOS FINANCIEROS	3,394,000,000
3250	RECURSOS DEL BALANCE	30,264,000,000
3252	EXCEDENTES FINANCIEROS	8,639,000,000
3254	RECUPERACION DE CARTERA	21,625,000,000
	TOTAL SECCION	34,591,000,000

FONDO ROTATORIO DE LA REGISTRADURIA

FORMULARIO 1 DEL ANTEPROYECTO DE LOS INGRESOS DE LOS ESTABLECIMIENTOS PUBLICOS 2013

CONCEPTO		INGRESOS PROGRAMADOS PROXIMA VIGENCIA
SECCION: 2802		
FONDO ROTATORIO DE LA REGISTRADURIA		
3000	I-INGRESOS DE LOS ESTABLECIMIENTOS PUBLICOS	40,969,111,071
3100	A-INGRESOS CORRIENTES	40,708,314,479
3120	NO TRIBUTARIOS	40,708,314,479
3121	VENTA DE BIENES Y SERVICIOS	40,435,880,535
3128	OTROS INGRESOS	272,433,944
3200	B-RECURSOS DE CAPITAL	260,796,592
3230	RENDIMIENTOS FINANCIEROS	260,796,592
	TOTAL SECCION	40,969,111,071

FONDO SOCIAL DE VIVIENDA DE LA REGISTRADURIA NACIONAL DEL ESTADO CIVIL

FORMULARIO 1 DEL ANTEPROYECTO DE LOS INGRESOS DE LOS ESTABLECIMIENTOS PUBLICOS 2013

CONCEPTO		INGRESOS PROGRAMADOS PROXIMA VIGENCIA
SECCION: 2803		
FONDO SOCIAL DE VIVIENDA DE LA REGISTRADURIA NACIONAL DEL ESTADO CIVIL		
3000	I-INGRESOS DE LOS ESTABLECIMIENTOS PUBLICOS	6,921,887,370
3200	B-RECURSOS DE CAPITAL	6,921,887,370
3250	RECURSOS DEL BALANCE	6,921,887,370
3252	EXCEDENTES FINANCIEROS	448,867,820
3254	RECUPERACION DE CARTERA	6,473,019,550
	TOTAL SECCION	6,921,887,370

INSTITUTO NACIONAL DE MEDICINA LEGAL Y CIENCIAS FORENSES

FORMULARIO 1 DEL ANTEPROYECTO DE LOS INGRESOS DE LOS ESTABLECIMIENTOS PUBLICOS 2013

CONCEPTO		INGRESOS PROGRAMADOS PROXIMA VIGENCIA
SECCION: 2902		
INSTITUTO NACIONAL DE MEDICINA LEGAL Y CIENCIAS FORENSES		
3000	I-INGRESOS DE LOS ESTABLECIMIENTOS PUBLICOS	7,979,177,100
3100	A-INGRESOS CORRIENTES	7,628,677,100
3120	NO TRIBUTARIOS	7,628,677,100
3121	VENTA DE BIENES Y SERVICIOS	265,000,000
3126	APORTES DE OTRAS ENTIDADES	6,180,000,000
3128	OTROS INGRESOS	1,183,677,100
3200	B-RECURSOS DE CAPITAL	350,500,000
3230	RENDIMIENTOS FINANCIEROS	350,500,000
	TOTAL SECCION	7,979,177,100

INSTITUTO DE HIDROLOGIA, METEOROLOGIA Y ESTUDIOS AMBIENTALES- IDEAM

FORMULARIO 1 DEL ANTEPROYECTO DE LOS INGRESOS DE LOS ESTABLECIMIENTOS PUBLICOS 2013

	CONCEPTO	INGRESOS PROGRAMADOS PROXIMA VIGENCIA
	SECCION: 3202	
	INSTITUTO DE HIDROLOGIA, METEOROLOGIA Y ESTUDIOS AMBIENTALES- IDEAM	
3000	I-INGRESOS DE LOS ESTABLECIMIENTOS PUBLICOS	4,281,509,593
3100	A-INGRESOS CORRIENTES	4,281,509,593
3120	NO TRIBUTARIOS	4,281,509,593
3121	VENTA DE BIENES Y SERVICIOS	4,281,509,593
	TOTAL SECCION	4,281,509,593

FONDO NACIONAL AMBIENTAL

FORMULARIO 1 DEL ANTEPROYECTO DE LOS INGRESOS DE LOS ESTABLECIMIENTOS PUBLICOS 2013

CONCEPTO		INGRESOS PROGRAMADOS PROXIMA VIGENCIA
SECCION: 3204		
FONDO NACIONAL AMBIENTAL		
3000	I-INGRESOS DE LOS ESTABLECIMIENTOS PUBLICOS	47,138,661,108
3100	A-INGRESOS CORRIENTES	34,195,000,000
3120	NO TRIBUTARIOS	34,195,000,000
3121	VENTA DE BIENES Y SERVICIOS	28,855,200,000
3123	OPERACIONES COMERCIALES	2,529,800,000
3128	OTROS INGRESOS	2,810,000,000
3200	B-RECURSOS DE CAPITAL	12,943,661,108
3250	RECURSOS DEL BALANCE	12,943,661,108
3252	EXCEDENTES FINANCIEROS	12,943,661,108
	TOTAL SECCION	47,138,661,108

ARCHIVO GENERAL DE LA NACION

FORMULARIO 1 DEL ANTEPROYECTO DE LOS INGRESOS DE LOS ESTABLECIMIENTOS PUBLICOS 2013

CONCEPTO		INGRESOS PROGRAMADOS PROXIMA VIGENCIA
SECCION: 3304		
ARCHIVO GENERAL DE LA NACION		
3000	I-INGRESOS DE LOS ESTABLECIMIENTOS PUBLICOS	10,175,562,817
3100	A-INGRESOS CORRIENTES	10,175,562,817
3120	NO TRIBUTARIOS	10,175,562,817
3121	VENTA DE BIENES Y SERVICIOS	10,175,562,817
	TOTAL SECCION	10,175,562,817

INSTITUTO COLOMBIANO DE ANTROPOLOGIA E HISTORIA

FORMULARIO 1 DEL ANTEPROYECTO DE LOS INGRESOS DE LOS ESTABLECIMIENTOS PUBLICOS 2013

CONCEPTO		INGRESOS PROGRAMADOS PROXIMA VIGENCIA
SECCION: 3305		
INSTITUTO COLOMBIANO DE ANTROPOLOGIA E HISTORIA		
3000	I-INGRESOS DE LOS ESTABLECIMIENTOS PUBLICOS	1,479,220,560
3100	A-INGRESOS CORRIENTES	907,000,000
3120	NO TRIBUTARIOS	907,000,000
3121	VENTA DE BIENES Y SERVICIOS	902,000,000
3128	OTROS INGRESOS	5,000,000
3200	B-RECURSOS DE CAPITAL	572,220,560
3250	RECURSOS DEL BALANCE	572,220,560
3252	EXCEDENTES FINANCIEROS	572,220,560
	TOTAL SECCION	1,479,220,560

INSTITUTO CARO Y CUERVO

FORMULARIO 1 DEL ANTEPROYECTO DE LOS INGRESOS DE LOS ESTABLECIMIENTOS PUBLICOS 2013

CONCEPTO		INGRESOS PROGRAMADOS PROXIMA VIGENCIA
SECCION: 3307		
INSTITUTO CARO Y CUERVO		
3000	I-INGRESOS DE LOS ESTABLECIMIENTOS PUBLICOS	112,993,939
3100	A-INGRESOS CORRIENTES	112,993,939
3120	NO TRIBUTARIOS	112,993,939
3121	VENTA DE BIENES Y SERVICIOS	112,993,939
	TOTAL SECCION	112,993,939

SUPERINTENDENCIA DE SOCIEDADES

FORMULARIO 1 DEL ANTEPROYECTO DE LOS INGRESOS DE LOS ESTABLECIMIENTOS PUBLICOS 2013

CONCEPTO		INGRESOS PROGRAMADOS PROXIMA VIGENCIA
SECCION: 3502		
SUPERINTENDENCIA DE SOCIEDADES		
3000	I-INGRESOS DE LOS ESTABLECIMIENTOS PUBLICOS	108,454,600,000
3100	A-INGRESOS CORRIENTES	99,854,600,000
3120	NO TRIBUTARIOS	99,854,600,000
3121	VENTA DE BIENES Y SERVICIOS	93,854,600,000
3128	OTROS INGRESOS	6,000,000,000
3200	B-RECURSOS DE CAPITAL	8,600,000,000
3230	RENDIMIENTOS FINANCIEROS	2,600,000,000
3250	RECURSOS DEL BALANCE	6,000,000,000
3254	RECUPERACION DE CARTERA	3,500,000,000
3255	OTROS RECURSOS DEL BALANCE	2,500,000,000
	TOTAL SECCION	108,454,600,000

SUPERINTENDENCIA DE INDUSTRIA Y COMERCIO

FORMULARIO 1 DEL ANTEPROYECTO DE LOS INGRESOS DE LOS ESTABLECIMIENTOS PUBLICOS 2013

CONCEPTO		INGRESOS PROGRAMADOS PROXIMA VIGENCIA
SECCION: 3503		
SUPERINTENDENCIA DE INDUSTRIA Y COMERCIO		
3000	I-INGRESOS DE LOS ESTABLECIMIENTOS PUBLICOS	54,213,992,000
3100	A-INGRESOS CORRIENTES	53,514,000,000
3120	NO TRIBUTARIOS	53,514,000,000
3127	TASAS, MULTAS Y CONTRIBUCIONES	53,514,000,000
3200	B-RECURSOS DE CAPITAL	699,992,000
3230	RENDIMIENTOS FINANCIEROS	499,992,000
3250	RECURSOS DEL BALANCE	200,000,000
3252	EXCEDENTES FINANCIEROS	200,000,000
	TOTAL SECCION	54,213,992,000

UNIDAD ADMINISTRATIVA ESPECIAL JUNTA CENTRAL CONTADORES

FORMULARIO 1 DEL ANTEPROYECTO DE LOS INGRESOS DE LOS ESTABLECIMIENTOS PUBLICOS 2013

CONCEPTO		INGRESOS PROGRAMADOS PROXIMA VIGENCIA
SECCION: 3504		
UNIDAD ADMINISTRATIVA ESPECIAL JUNTA CENTRAL CONTADORES		
3000	I-INGRESOS DE LOS ESTABLECIMIENTOS PUBLICOS	9,743,300,000
3100	A-INGRESOS CORRIENTES	5,319,100,000
3120	NO TRIBUTARIOS	5,319,100,000
3121	VENTA DE BIENES Y SERVICIOS	5,319,100,000
3200	B-RECURSOS DE CAPITAL	4,424,200,000
3230	RENDIMIENTOS FINANCIEROS	1,894,200,000
3250	RECURSOS DEL BALANCE	2,530,000,000
3252	EXCEDENTES FINANCIEROS	2,530,000,000
	TOTAL SECCION	9,743,300,000

INSTITUTO NACIONAL DE METROLOGÍA - INM

FORMULARIO 1 DEL ANTEPROYECTO DE LOS INGRESOS DE LOS ESTABLECIMIENTOS PUBLICOS 2013

CONCEPTO		INGRESOS PROGRAMADOS PROXIMA VIGENCIA
SECCION: 3505		
INSTITUTO NACIONAL DE METROLOGÍA - INM		
3000	I-INGRESOS DE LOS ESTABLECIMIENTOS PUBLICOS	2,450,000,000
3100	A-INGRESOS CORRIENTES	2,450,000,000
3120	NO TRIBUTARIOS	2,450,000,000
3121	VENTA DE BIENES Y SERVICIOS	2,450,000,000
	TOTAL SECCION	2,450,000,000

SERVICIO NACIONAL DE APRENDIZAJE (SENA)

FORMULARIO 1 DEL ANTEPROYECTO DE LOS INGRESOS DE LOS ESTABLECIMIENTOS PUBLICOS 2013

CONCEPTO		INGRESOS PROGRAMADOS PROXIMA VIGENCIA
SECCION: 3602		
SERVICIO NACIONAL DE APRENDIZAJE (SENA)		
3000	I-INGRESOS DE LOS ESTABLECIMIENTOS PUBLICOS	2,323,828,000,000
3100	A-INGRESOS CORRIENTES	216,368,000,000
3120	NO TRIBUTARIOS	216,368,000,000
3121	VENTA DE BIENES Y SERVICIOS	38,516,000,000
3124	APORTES PATRONALES	40,341,000,000
3126	APORTES DE OTRAS ENTIDADES	68,403,000,000
3128	OTROS INGRESOS	69,108,000,000
3200	B-RECURSOS DE CAPITAL	279,971,000,000
3230	RENDIMIENTOS FINANCIEROS	106,077,000,000
3250	RECURSOS DEL BALANCE	173,894,000,000
3252	EXCEDENTES FINANCIEROS	173,894,000,000
3500	C-CONTRIBUCIONES PARAFISCALES	1,827,489,000,000
	TOTAL SECCION	2,323,828,000,000

COMISION NACIONAL DEL SERVICIO CIVIL

FORMULARIO 1 DEL ANTEPROYECTO DE LOS INGRESOS DE LOS ESTABLECIMIENTOS PUBLICOS 2013

CONCEPTO		INGRESOS PROGRAMADOS PROXIMA VIGENCIA
SECCION: 3801		
COMISION NACIONAL DEL SERVICIO CIVIL		
3000	I-INGRESOS DE LOS ESTABLECIMIENTOS PUBLICOS	40,165,600,000
3100	A-INGRESOS CORRIENTES	33,839,200,000
3120	NO TRIBUTARIOS	33,839,200,000
3121	VENTA DE BIENES Y SERVICIOS	33,839,200,000
3200	B-RECURSOS DE CAPITAL	6,326,400,000
3230	RENDIMIENTOS FINANCIEROS	1,800,000,000
3250	RECURSOS DEL BALANCE	4,526,400,000
3255	OTROS RECURSOS DEL BALANCE	4,526,400,000
	TOTAL SECCION	40,165,600,000

UNIDAD DE ATENCIÓN Y REPARACIÓN INTEGRAL A LAS VICTIMAS

FORMULARIO 1 DEL ANTEPROYECTO DE LOS INGRESOS DE LOS ESTABLECIMIENTOS PUBLICOS 2013

CONCEPTO		INGRESOS PROGRAMADOS PROXIMA VIGENCIA
SECCION: 4104		
UNIDAD DE ATENCIÓN Y REPARACIÓN INTEGRAL A LAS VICTIMAS		
3000	I-INGRESOS DE LOS ESTABLECIMIENTOS PUBLICOS	58,099,551,960
3100	A-INGRESOS CORRIENTES	58,099,551,960
3120	NO TRIBUTARIOS	58,099,551,960
3128	OTROS INGRESOS	58,099,551,960
	TOTAL SECCION	58,099,551,960

INSTITUTO COLOMBIANO DE BIENESTAR FAMILIAR (ICBF)

FORMULARIO 1 DEL ANTEPROYECTO DE LOS INGRESOS DE LOS ESTABLECIMIENTOS PUBLICOS 2013

CONCEPTO		INGRESOS PROGRAMADOS PROXIMA VIGENCIA
SECCION: 4106		
INSTITUTO COLOMBIANO DE BIENESTAR FAMILIAR (ICBF)		
3000	I-INGRESOS DE LOS ESTABLECIMIENTOS PUBLICOS	3,203,814,367,318
3100	A-INGRESOS CORRIENTES	723,251,000
3120	NO TRIBUTARIOS	723,251,000
3128	OTROS INGRESOS	723,251,000
3200	B-RECURSOS DE CAPITAL	199,467,116,318
3230	RENDIMIENTOS FINANCIEROS	45,282,817,000
3250	RECURSOS DEL BALANCE	154,184,299,318
3251	VENTA DE ACTIVOS	2,500,000,000
3252	EXCEDENTES FINANCIEROS	150,953,480,000
3255	OTROS RECURSOS DEL BALANCE	730,819,318
3500	C-CONTRIBUCIONES PARAFISCALES	3,003,624,000,000
	TOTAL SECCION	3,203,814,367,318

Formulario 2

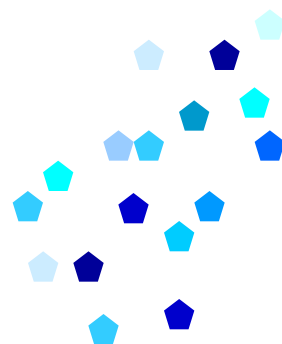

Anteproyecto del presupuesto general de la nación 2013 (Detalle gastos por entidad)

**Prosperidad
para todos**



**Ministerio de Hacienda y Crédito Público
Dirección General del Presupuesto Público Nacional
República de Colombia**

CONGRESO DE LA REPUBLICA

FORMULARIO 2 DEL ANTEPROYECTO DEL PRESUPUESTO GENERAL DE LA NACION 2013

CTA	SUBC	OBJG	ORD	CONCEPTO	GASTOS PROGRAMADOS PROXIMA VIGENCIA		
					APORTE NACIONAL	RECURSOS PROPIOS	TOTAL
SECCION: 0101							
CONGRESO DE LA REPUBLICA							
TOTAL PRESUPUESTO:					403,709,856,775		403,709,856,775
A . FUNCIONAMIENTO					387,554,782,651		387,554,782,651
UNIDAD: 010101							
SENADO DE LA REPUBLICA - GESTION GENERAL					161,025,017,323		161,025,017,323
1				GASTOS DE PERSONAL	125,733,044,856		125,733,044,856
1	0	1		SERVICIOS PERSONALES ASOCIADOS A NOMINA	90,843,000,000		90,843,000,000
1	0	1	1	SUELDOS DE PERSONAL DE NOMINA	51,809,000,000		51,809,000,000
1	0	1	4	PRIMA TECNICA	1,984,000,000		1,984,000,000
1	0	1	5	OTROS	36,269,000,000		36,269,000,000
1	0	1	9	HORAS EXTRAS, DIAS FESTIVOS E INDEMNIZACION POR VACACIONES	781,000,000		781,000,000
1	0	2		SERVICIOS PERSONALES INDIRECTOS	4,935,044,856		4,935,044,856
1	0	5		CONTRIBUCIONES INHERENTES A LA NOMINA SECTOR PRIVADO Y PUBLICO	29,955,000,000		29,955,000,000
2				GASTOS GENERALES	25,821,305,312		25,821,305,312
2	0	3		IMPUESTOS Y MULTAS	619,000,000		619,000,000
2	0	4		ADQUISICION DE BIENES Y SERVICIOS	25,202,305,312		25,202,305,312
3				TRANSFERENCIAS CORRIENTES	9,470,667,155		9,470,667,155
3	2			TRANSFERENCIAS AL SECTOR PUBLICO	290,000,000		290,000,000
3	2	1		ORDEN NACIONAL	290,000,000		290,000,000
3	2	1	1	CUOTA DE AUDITAJE CONTRANAL	290,000,000		290,000,000

CONGRESO DE LA REPUBLICA

FORMULARIO 2 DEL ANTEPROYECTO DEL PRESUPUESTO GENERAL DE LA NACION 2013

CTA	SUBC	OBJG	ORD	CONCEPTO	GASTOS PROGRAMADOS PROXIMA VIGENCIA		
					APORTE NACIONAL	RECURSOS PROPIOS	TOTAL
3	4			TRANSFERENCIAS AL EXTERIOR	203,000,000		203,000,000
3	4	1		ORGANISMOS INTERNACIONALES	203,000,000		203,000,000
3	4	1	96	PARLAMENTO LATINOAMERICANO (LEY 83 DE 1988)	89,500,000		89,500,000
3	4	1	114	UNION INTERPARLAMENTARIA (LEY 204/95)	89,500,000		89,500,000
3	4	1	122	FORO INTERPARLAMENTARIO PARA LAS AMERICAS - FIPA (LEY 1096 DE 2006)	24,000,000		24,000,000
3	5			TRANSFERENCIAS DE PREVISION Y SEGURIDAD SOCIAL	1,853,000,000		1,853,000,000
3	5	3		OTRAS TRANSFERENCIAS DE PREVISION Y SEGURIDAD SOCIAL	1,853,000,000		1,853,000,000
3	5	3	43	SEGURO DE VIDA - SENADORES Y REPRESENTANTES (ART. 389 - LEY 5 DE 1992)	1,853,000,000		1,853,000,000
3	6			OTRAS TRANSFERENCIAS	7,124,667,155		7,124,667,155
3	6	1		SENTENCIAS Y CONCILIACIONES	1,821,667,155		1,821,667,155
3	6	1	1	SENTENCIAS Y CONCILIACIONES	1,821,667,155		1,821,667,155
3	6	3		DESTINATARIOS DE LAS OTRAS TRANSFERENCIAS CORRIENTES	5,303,000,000		5,303,000,000
3	6	3	21	OTRAS TRANSFERENCIAS	3,185,000,000		3,185,000,000
3	6	3	149	RECONOCIMIENTO Y PAGO DE SALARIOS Y PRESTACIONES A REPRESENTANTES DE COLOMBIA ANTE EL PARLAMENTO ANDINO - LEY 1157 DE 2007	2,118,000,000		2,118,000,000
				UNIDAD: 010102			
				CAMARA DE REPRESENTANTES - GESTION GENERAL	226,529,765,328		226,529,765,328
1				GASTOS DE PERSONAL	195,192,320,139		195,192,320,139
1	0	1		SERVICIOS PERSONALES ASOCIADOS A NOMINA	140,758,148,794		140,758,148,794
1	0	1	1	SUELDOS DE PERSONAL DE NOMINA	78,113,682,932		78,113,682,932
1	0	1	4	PRIMA TECNICA	2,860,272,221		2,860,272,221

CONGRESO DE LA REPUBLICA

FORMULARIO 2 DEL ANTEPROYECTO DEL PRESUPUESTO GENERAL DE LA NACION 2013

CTA	SUBC	OBJG	ORD	CONCEPTO	GASTOS PROGRAMADOS PROXIMA VIGENCIA		
					APORTE NACIONAL	RECURSOS PROPIOS	TOTAL
1	0	1	5	OTROS	59,544,140,721		59,544,140,721
1	0	1	9	HORAS EXTRAS, DIAS FESTIVOS E INDEMNIZACION POR VACACIONES	240,052,920		240,052,920
1	0	2		SERVICIOS PERSONALES INDIRECTOS	6,772,184,364		6,772,184,364
1	0	5		CONTRIBUCIONES INHERENTES A LA NOMINA SECTOR PRIVADO Y PUBLICO	47,661,986,981		47,661,986,981
2				GASTOS GENERALES	23,553,585,667		23,553,585,667
2	0	3		IMPUESTOS Y MULTAS	647,989,393		647,989,393
2	0	4		ADQUISICION DE BIENES Y SERVICIOS	22,905,596,274		22,905,596,274
3				TRANSFERENCIAS CORRIENTES	7,783,859,522		7,783,859,522
3	2			TRANSFERENCIAS AL SECTOR PUBLICO	438,876,926		438,876,926
3	2	1		ORDEN NACIONAL	438,876,926		438,876,926
3	2	1	1	CUOTA DE AUDITAJE CONTRANAL	438,876,926		438,876,926
3	5			TRANSFERENCIAS DE PREVISION Y SEGURIDAD SOCIAL	1,318,240,000		1,318,240,000
3	5	3		OTRAS TRANSFERENCIAS DE PREVISION Y SEGURIDAD SOCIAL	1,318,240,000		1,318,240,000
3	5	3	43	SEGURO DE VIDA - SENADORES Y REPRESENTANTES (ART. 389 - LEY 5 DE 1992)	1,318,240,000		1,318,240,000
3	6			OTRAS TRANSFERENCIAS	6,026,742,596		6,026,742,596
3	6	1		SENTENCIAS Y CONCILIACIONES	1,233,695,148		1,233,695,148
3	6	1	1	SENTENCIAS Y CONCILIACIONES	1,233,695,148		1,233,695,148
3	6	3		DESTINATARIOS DE LAS OTRAS TRANSFERENCIAS CORRIENTES	4,793,047,448		4,793,047,448
3	6	3	21	OTRAS TRANSFERENCIAS	4,793,047,448		4,793,047,448

CONGRESO DE LA REPUBLICA

FORMULARIO 2 DEL ANTEPROYECTO DEL PRESUPUESTO GENERAL DE LA NACION 2013

CTA	SUBC	OBJG	ORD	CONCEPTO	GASTOS PROGRAMADOS PROXIMA VIGENCIA		
					APORTE NACIONAL	RECURSOS PROPIOS	TOTAL
				C . INVERSION	16,155,074,124		16,155,074,124
				UNIDAD: 010101			
				SENADO DE LA REPUBLICA - GESTION GENERAL	16,155,074,124		16,155,074,124

PRESIDENCIA DE LA REPUBLICA

FORMULARIO 2 DEL ANTEPROYECTO DEL PRESUPUESTO GENERAL DE LA NACION 2013

CTA	SUBC	OBJG	ORD	CONCEPTO	GASTOS PROGRAMADOS PROXIMA VIGENCIA		
					APORTE NACIONAL	RECURSOS PROPIOS	TOTAL
SECCION: 0201							
PRESIDENCIA DE LA REPUBLICA							
TOTAL PRESUPUESTO:					187,118,246,380		187,118,246,380
A . FUNCIONAMIENTO					115,683,477,253		115,683,477,253
UNIDAD: 020101							
GESTION GENERAL					115,683,477,253		115,683,477,253
1				GASTOS DE PERSONAL	63,704,214,560		63,704,214,560
1	0	1		SERVICIOS PERSONALES ASOCIADOS A NOMINA	45,633,836,633		45,633,836,633
1	0	1	1	SUELDOS DE PERSONAL DE NOMINA	19,257,476,967		19,257,476,967
1	0	1	4	PRIMA TECNICA	5,789,146,145		5,789,146,145
1	0	1	5	OTROS	19,111,223,521		19,111,223,521
1	0	1	9	HORAS EXTRAS, DIAS FESTIVOS E INDEMNIZACION POR VACACIONES	1,475,990,000		1,475,990,000
1	0	2		SERVICIOS PERSONALES INDIRECTOS	6,341,691,579		6,341,691,579
1	0	5		CONTRIBUCIONES INHERENTES A LA NOMINA SECTOR PRIVADO Y PUBLICO	11,728,686,348		11,728,686,348
2				GASTOS GENERALES	41,421,450,000		41,421,450,000
2	0	3		IMPUESTOS Y MULTAS	730,023,601		730,023,601
2	0	4		ADQUISICION DE BIENES Y SERVICIOS	40,691,426,399		40,691,426,399
3				TRANSFERENCIAS CORRIENTES	10,557,812,693		10,557,812,693
3	1			TRANSFERENCIAS POR CONVENIOS CON EL SECTOR PRIVADO	6,886,813,543		6,886,813,543
3	1	1		PROGRAMAS NACIONALES QUE SE DESARROLLAN CON EL SECTOR PRIVADO	6,886,813,543		6,886,813,543

PRESIDENCIA DE LA REPUBLICA

FORMULARIO 2 DEL ANTEPROYECTO DEL PRESUPUESTO GENERAL DE LA NACION 2013

CTA	SUBC	OBJG	ORD	CONCEPTO	GASTOS PROGRAMADOS PROXIMA VIGENCIA		
					APORTE NACIONAL	RECURSOS PROPIOS	TOTAL
3	1	1	10	FOMENTO DE POLITICAS, PLANES Y PROGRAMAS QUE CONTRIBUYAN A LA PROMOCION SOCIAL, ECONOMICA, CULTURAL Y POLITICA DE LA JUVENTUD, LEY 375 DE 1997 Y DECRETO 822 DE 2000	412,000,000		412,000,000
3	1	1	11	FONDO DE PROGRAMAS ESPECIALES PARA LA PAZ : PROGRAMA DESMOVILIZADOS	5,150,000,000		5,150,000,000
3	1	1	18	PLAN DE PROMOCION DE COLOMBIA EN EL EXTERIOR	1,324,813,543		1,324,813,543
3	2			TRANSFERENCIAS AL SECTOR PUBLICO	830,735,475		830,735,475
3	2	1		ORDEN NACIONAL	830,735,475		830,735,475
3	2	1	1	CUOTA DE AUDITAJE CONTRANAL	830,735,475		830,735,475
3	6			OTRAS TRANSFERENCIAS	2,840,263,675		2,840,263,675
3	6	1		SENTENCIAS Y CONCILIACIONES	572,409,258		572,409,258
3	6	1	1	SENTENCIAS Y CONCILIACIONES	572,409,258		572,409,258
3	6	3		DESTINATARIOS DE LAS OTRAS TRANSFERENCIAS CORRIENTES	2,267,854,417		2,267,854,417
3	6	3	20	OTRAS TRANSFERENCIAS - PREVIO CONCEPTO DGPPN	275,909,939		275,909,939
3	6	3	69	TRANSFERENCIAS PARA LA ESTRATEGIA DE DIFUSION DE LA GESTION GUBERNAMENTAL PARA EL DESARROLLO SOCIAL Y COMUNITARIO	1,991,944,478		1,991,944,478
				C . INVERSION	71,434,769,127		71,434,769,127
				UNIDAD: 020101			
				GESTION GENERAL	71,434,769,127		71,434,769,127

AGENCIA PRESIDENCIAL DE COOPERACIÓN INTERNACIONAL DE COLOMBIA, APC - COLOMBIA

FORMULARIO 2 DEL ANTEPROYECTO DEL PRESUPUESTO GENERAL DE LA NACION 2013

CTA	SUBC	OBJG	ORD	CONCEPTO	GASTOS PROGRAMADOS PROXIMA VIGENCIA		
					APORTE NACIONAL	RECURSOS PROPIOS	TOTAL
				SECCION: 0209			
				AGENCIA PRESIDENCIAL DE COOPERACIÓN INTERNACIONAL DE COLOMBIA, APC - COLOMBIA			
				TOTAL PRESUPUESTO:	33,462,493,567		33,462,493,567
				A . FUNCIONAMIENTO	20,519,401,412		20,519,401,412
				UNIDAD: 020900			
				AGENCIA PRESIDENCIAL DE COOPERACIÓN INTERNACIONAL DE COLOMBIA, APC - COLOMBIA	20,519,401,412		20,519,401,412
1				GASTOS DE PERSONAL	6,869,270,128		6,869,270,128
1	0	1		SERVICIOS PERSONALES ASOCIADOS A NOMINA	4,408,770,128		4,408,770,128
1	0	1	1	SUELDOS DE PERSONAL DE NOMINA	3,150,000,000		3,150,000,000
1	0	1	4	PRIMA TECNICA	350,000,000		350,000,000
1	0	1	5	OTROS	896,074,128		896,074,128
1	0	1	9	HORAS EXTRAS, DIAS FESTIVOS E INDEMNIZACION POR VACACIONES	12,696,000		12,696,000
1	0	2		SERVICIOS PERSONALES INDIRECTOS	910,500,000		910,500,000
1	0	5		CONTRIBUCIONES INHERENTES A LA NOMINA SECTOR PRIVADO Y PUBLICO	1,550,000,000		1,550,000,000
2				GASTOS GENERALES	3,650,131,284		3,650,131,284
2	0	3		IMPUESTOS Y MULTAS	10,000,000		10,000,000
2	0	4		ADQUISICION DE BIENES Y SERVICIOS	3,640,131,284		3,640,131,284
3				TRANSFERENCIAS CORRIENTES	10,000,000,000		10,000,000,000
3	4			TRANSFERENCIAS AL EXTERIOR	10,000,000,000		10,000,000,000
3	4	3		OTRAS TRANSFERENCIAS AL EXTERIOR	10,000,000,000		10,000,000,000

AGENCIA PRESIDENCIAL DE COOPERACIÓN INTERNACIONAL DE COLOMBIA, APC - COLOMBIA

FORMULARIO 2 DEL ANTEPROYECTO DEL PRESUPUESTO GENERAL DE LA NACION 2013

CTA	SUBC	OBJG	ORD	CONCEPTO	GASTOS PROGRAMADOS PROXIMA VIGENCIA		
					APORTE NACIONAL	RECURSOS PROPIOS	TOTAL
3	4	3	1	FONDO DE COOPERACION Y ASISTENCIA INTERNACIONAL (LEY 318 DE 1996)	10,000,000,000		10,000,000,000
				C . INVERSION	12,943,092,155		12,943,092,155
				UNIDAD: 020900			
				AGENCIA PRESIDENCIAL DE COOPERACIÓN INTERNACIONAL DE COLOMBIA, APC - COLOMBIA	12,943,092,155		12,943,092,155

UNIDAD NACIONAL PARA LA GESTIÓN DEL RIESGO DE DESASTRES

FORMULARIO 2 DEL ANTEPROYECTO DEL PRESUPUESTO GENERAL DE LA NACION 2013

CTA	SUBC	OBJG	ORD	CONCEPTO	GASTOS PROGRAMADOS PROXIMA VIGENCIA		
					APORTE NACIONAL	RECURSOS PROPIOS	TOTAL
SECCION: 0211							
UNIDAD NACIONAL PARA LA GESTIÓN DEL RIESGO DE DESASTRES							
TOTAL PRESUPUESTO:					32,150,025,462		32,150,025,462
A . FUNCIONAMIENTO					29,757,212,784		29,757,212,784
UNIDAD: 021100							
UNIDAD NACIONAL PARA LA GESTIÓN DEL RIESGO DE DESASTRES					29,757,212,784		29,757,212,784
1				GASTOS DE PERSONAL	6,740,736,723		6,740,736,723
1	0	1		SERVICIOS PERSONALES ASOCIADOS A NOMINA	5,027,936,702		5,027,936,702
1	0	1	1	SUELDOS DE PERSONAL DE NOMINA	3,590,356,224		3,590,356,224
1	0	1	4	PRIMA TECNICA	436,731,207		436,731,207
1	0	1	5	OTROS	926,981,836		926,981,836
1	0	1	9	HORAS EXTRAS, DIAS FESTIVOS E INDEMNIZACION POR VACACIONES	73,867,435		73,867,435
1	0	5		CONTRIBUCIONES INHERENTES A LA NOMINA SECTOR PRIVADO Y PUBLICO	1,712,800,021		1,712,800,021
2				GASTOS GENERALES	3,300,000,000		3,300,000,000
2	0	3		IMPUESTOS Y MULTAS	41,000,000		41,000,000
2	0	4		ADQUISICION DE BIENES Y SERVICIOS	3,259,000,000		3,259,000,000
3				TRANSFERENCIAS CORRIENTES	19,716,476,061		19,716,476,061
3	2			TRANSFERENCIAS AL SECTOR PUBLICO	19,716,476,061		19,716,476,061
3	2	1		ORDEN NACIONAL	19,716,476,061		19,716,476,061
3	2	1	1	CUOTA DE AUDITAJE CONTRANAL	70,849,301		70,849,301

UNIDAD NACIONAL PARA LA GESTIÓN DEL RIESGO DE DESASTRES

FORMULARIO 2 DEL ANTEPROYECTO DEL PRESUPUESTO GENERAL DE LA NACION 2013

CTA	SUBC	OBJG	ORD	CONCEPTO	GASTOS PROGRAMADOS PROXIMA VIGENCIA		
					APORTE NACIONAL	RECURSOS PROPIOS	TOTAL
3	2	1	5	ATENCION DE DESASTRES Y EMERGENCIAS EN EL TERRITORIO NACIONAL -FONDO NACIONAL DE CALAMIDADES -SNPAD	19,645,626,760		19,645,626,760
				C . INVERSION	2,392,812,678		2,392,812,678
				UNIDAD: 021100			
				UNIDAD NACIONAL PARA LA GESTIÓN DEL RIESGO DE DESASTRES	2,392,812,678		2,392,812,678

AGENCIA COLOMBIANA PARA LA REINTEGRACIÓN DE PERSONAS Y GRUPOS ALZADOS EN ARMAS

FORMULARIO 2 DEL ANTEPROYECTO DEL PRESUPUESTO GENERAL DE LA NACION 2013

CTA	SUBC	OBJG	ORD	CONCEPTO	GASTOS PROGRAMADOS PROXIMA VIGENCIA		
					APORTE NACIONAL	RECURSOS PROPIOS	TOTAL
SECCION: 0212							
AGENCIA COLOMBIANA PARA LA REINTEGRACIÓN DE PERSONAS Y GRUPOS ALZADOS EN ARMAS							
TOTAL PRESUPUESTO:					158,061,972,173		158,061,972,173
A . FUNCIONAMIENTO					155,406,978,911		155,406,978,911
UNIDAD: 021200							
AGENCIA COLOMBIANA PARA LA REINTEGRACIÓN DE PERSONAS Y GRUPOS ALZADOS EN ARMAS					155,406,978,911		155,406,978,911
1				GASTOS DE PERSONAL	33,130,636,157		33,130,636,157
1	0	1		SERVICIOS PERSONALES ASOCIADOS A NOMINA	19,469,030,442		19,469,030,442
1	0	1	1	SUELDOS DE PERSONAL DE NOMINA	14,766,366,565		14,766,366,565
1	0	1	4	PRIMA TECNICA	1,071,379,323		1,071,379,323
1	0	1	5	OTROS	3,594,148,755		3,594,148,755
1	0	1	9	HORAS EXTRAS, DIAS FESTIVOS E INDEMNIZACION POR VACACIONES	37,135,799		37,135,799
1	0	2		SERVICIOS PERSONALES INDIRECTOS	7,000,000,000		7,000,000,000
1	0	5		CONTRIBUCIONES INHERENTES A LA NOMINA SECTOR PRIVADO Y PUBLICO	6,661,605,715		6,661,605,715
2				GASTOS GENERALES	8,182,144,663		8,182,144,663
2	0	3		IMPUESTOS Y MULTAS	70,000,000		70,000,000
2	0	4		ADQUISICION DE BIENES Y SERVICIOS	8,112,144,663		8,112,144,663
3				TRANSFERENCIAS CORRIENTES	114,094,198,091		114,094,198,091
3	1			TRANSFERENCIAS POR CONVENIOS CON EL SECTOR PRIVADO	114,014,198,091		114,014,198,091
3	1	1		PROGRAMAS NACIONALES QUE SE DESARROLLAN CON EL SECTOR PRIVADO	114,014,198,091		114,014,198,091

AGENCIA COLOMBIANA PARA LA REINTEGRACIÓN DE PERSONAS Y GRUPOS ALZADOS EN ARMAS

FORMULARIO 2 DEL ANTEPROYECTO DEL PRESUPUESTO GENERAL DE LA NACION 2013

CTA	SUBC	OBJG	ORD	CONCEPTO	GASTOS PROGRAMADOS PROXIMA VIGENCIA		
					APORTE NACIONAL	RECURSOS PROPIOS	TOTAL
3	1	1	28	FONDO DE PROGRAMAS ESPECIALES PARA LA PAZ: PROGRAMA DE REINTEGRACION SOCIAL Y ECONOMICA	114,014,198,091		114,014,198,091
3	2			TRANSFERENCIAS AL SECTOR PUBLICO	80,000,000		80,000,000
3	2	1		ORDEN NACIONAL	80,000,000		80,000,000
3	2	1	1	CUOTA DE AUDITAJE CONTRANAL	80,000,000		80,000,000
				C . INVERSION	2,654,993,262		2,654,993,262
				UNIDAD: 021200			
				AGENCIA COLOMBIANA PARA LA REINTEGRACIÓN DE PERSONAS Y GRUPOS ALZADOS EN ARMAS	2,654,993,262		2,654,993,262

DEPARTAMENTO ADMINISTRATIVO NACIONAL DE PLANEACION

FORMULARIO 2 DEL ANTEPROYECTO DEL PRESUPUESTO GENERAL DE LA NACION 2013

CTA	SUBC	OBJG	ORD	CONCEPTO	GASTOS PROGRAMADOS PROXIMA VIGENCIA		
					APORTE NACIONAL	RECURSOS PROPIOS	TOTAL
SECCION: 0301							
DEPARTAMENTO ADMINISTRATIVO NACIONAL DE PLANEACION							
TOTAL PRESUPUESTO:					159,153,423,331		159,153,423,331
A . FUNCIONAMIENTO					48,349,000,000		48,349,000,000
UNIDAD: 030101							
GESTION GENERAL					48,349,000,000		48,349,000,000
1				GASTOS DE PERSONAL	32,343,600,000		32,343,600,000
1	0	1		SERVICIOS PERSONALES ASOCIADOS A NOMINA	18,679,200,000		18,679,200,000
1	0	1	1	SUELDOS DE PERSONAL DE NOMINA	12,719,200,000		12,719,200,000
1	0	1	4	PRIMA TECNICA	2,044,200,000		2,044,200,000
1	0	1	5	OTROS	3,512,700,000		3,512,700,000
1	0	1	9	HORAS EXTRAS, DIAS FESTIVOS E INDEMNIZACION POR VACACIONES	403,100,000		403,100,000
1	0	2		SERVICIOS PERSONALES INDIRECTOS	8,264,800,000		8,264,800,000
1	0	5		CONTRIBUCIONES INHERENTES A LA NOMINA SECTOR PRIVADO Y PUBLICO	5,399,600,000		5,399,600,000
2				GASTOS GENERALES	11,340,400,000		11,340,400,000
2	0	3		IMPUESTOS Y MULTAS	57,000,000		57,000,000
2	0	4		ADQUISICION DE BIENES Y SERVICIOS	11,283,400,000		11,283,400,000
3				TRANSFERENCIAS CORRIENTES	4,665,000,000		4,665,000,000
3	2			TRANSFERENCIAS AL SECTOR PUBLICO	270,000,000		270,000,000
3	2	1		ORDEN NACIONAL	270,000,000		270,000,000
3	2	1	1	CUOTA DE AUDITAJE CONTRANAL	270,000,000		270,000,000

DEPARTAMENTO ADMINISTRATIVO NACIONAL DE PLANEACION

FORMULARIO 2 DEL ANTEPROYECTO DEL PRESUPUESTO GENERAL DE LA NACION 2013

CTA	SUBC	OBJG	ORD	CONCEPTO	GASTOS PROGRAMADOS PROXIMA VIGENCIA		
					APORTE NACIONAL	RECURSOS PROPIOS	TOTAL
3	5			TRANSFERENCIAS DE PREVISION Y SEGURIDAD SOCIAL	3,395,000,000		3,395,000,000
3	5	1		PENSIONES Y JUBILACIONES	3,395,000,000		3,395,000,000
3	5	1	1	MESADAS PENSIONALES	715,000,000		715,000,000
3	5	1	5	BONOS PENSIONALES	1,480,000,000		1,480,000,000
3	5	1	8	CUOTAS PARTES PENSIONALES	1,200,000,000		1,200,000,000
3	6			OTRAS TRANSFERENCIAS	1,000,000,000		1,000,000,000
3	6	1		SENTENCIAS Y CONCILIACIONES	1,000,000,000		1,000,000,000
3	6	1	1	SENTENCIAS Y CONCILIACIONES	1,000,000,000		1,000,000,000
				C . INVERSION	110,804,423,331		110,804,423,331
				UNIDAD: 030101			
				GESTION GENERAL	110,804,423,331		110,804,423,331

UNIDAD ADMINISTRATIVA ESPECIAL - AGENCIA NACIONAL DE CONTRATACIÓN PÚBLICA - COLOMBIA COMPRA EFICIENTE

FORMULARIO 2 DEL ANTEPROYECTO DEL PRESUPUESTO GENERAL DE LA NACION 2013

CTA	SUBC	OBJG	ORD	CONCEPTO	GASTOS PROGRAMADOS PROXIMA VIGENCIA		
					APORTE NACIONAL	RECURSOS PROPIOS	TOTAL
				SECCION: 0303			
				UNIDAD ADMINISTRATIVA ESPECIAL - AGENCIA NACIONAL DE CONTRATACIÓN PÚBLICA - COLOMBIA COMPRA EFICIENTE			
				TOTAL PRESUPUESTO:	9,820,037,366		9,820,037,366
				A . FUNCIONAMIENTO	9,820,037,366		9,820,037,366
				UNIDAD: 030300			
				UNIDAD ADMINISTRATIVA ESPECIAL - AGENCIA NACIONAL DE CONTRATACIÓN PÚBLICA - COLOMBIA COMPRA EFICIENTE.	9,820,037,366		9,820,037,366
3				TRANSFERENCIAS CORRIENTES	9,820,037,366		9,820,037,366
3	6			OTRAS TRANSFERENCIAS	9,820,037,366		9,820,037,366
3	6	3		DESTINATARIOS DE LAS OTRAS TRANSFERENCIAS CORRIENTES	9,820,037,366		9,820,037,366
3	6	3	19	OTRAS TRANSFERENCIAS - DISTRIBUCION PREVIO CONCEPTO DGPPN	9,820,037,366		9,820,037,366

SUPERINTENDENCIA DE SERVICIOS PUBLICOS DOMICILIARIOS

FORMULARIO 2 DEL ANTEPROYECTO DEL PRESUPUESTO GENERAL DE LA NACION 2013

CTA	SUBC	OBJG	ORD	CONCEPTO	GASTOS PROGRAMADOS PROXIMA VIGENCIA		
					APORTE NACIONAL	RECURSOS PROPIOS	TOTAL
				SECCION: 0324			
				SUPERINTENDENCIA DE SERVICIOS PUBLICOS DOMICILIARIOS			
				TOTAL PRESUPUESTO:		70,699,800,000	70,699,800,000
				A . FUNCIONAMIENTO		39,449,200,000	39,449,200,000
				UNIDAD: 032400			
				SUPERINTENDENCIA DE SERVICIOS PUBLICOS DOMICILIARIOS		39,449,200,000	39,449,200,000
1				GASTOS DE PERSONAL		21,606,400,000	21,606,400,000
1	0	1		SERVICIOS PERSONALES ASOCIADOS A NOMINA		15,162,400,000	15,162,400,000
1	0	1	1	SUELDOS DE PERSONAL DE NOMINA		11,048,900,000	11,048,900,000
1	0	1	4	PRIMA TECNICA		1,247,500,000	1,247,500,000
1	0	1	5	OTROS		2,689,000,000	2,689,000,000
1	0	1	9	HORAS EXTRAS, DIAS FESTIVOS E INDEMNIZACION POR VACACIONES		177,000,000	177,000,000
1	0	2		SERVICIOS PERSONALES INDIRECTOS		1,374,000,000	1,374,000,000
1	0	5		CONTRIBUCIONES INHERENTES A LA NOMINA SECTOR PRIVADO Y PUBLICO		5,070,000,000	5,070,000,000
2				GASTOS GENERALES		9,911,100,000	9,911,100,000
2	0	3		IMPUESTOS Y MULTAS		100,000,000	100,000,000
2	0	4		ADQUISICION DE BIENES Y SERVICIOS		9,811,100,000	9,811,100,000
3				TRANSFERENCIAS CORRIENTES		7,931,700,000	7,931,700,000
3	2			TRANSFERENCIAS AL SECTOR PUBLICO		4,495,200,000	4,495,200,000
3	2	1		ORDEN NACIONAL		4,495,200,000	4,495,200,000
3	2	1	1	CUOTA DE AUDITAJE CONTRANAL		100,000,000	100,000,000

SUPERINTENDENCIA DE SERVICIOS PUBLICOS DOMICILIARIOS

FORMULARIO 2 DEL ANTEPROYECTO DEL PRESUPUESTO GENERAL DE LA NACION 2013

CTA	SUBC	OBJG	ORD	CONCEPTO	GASTOS PROGRAMADOS PROXIMA VIGENCIA		
					APORTE NACIONAL	RECURSOS PROPIOS	TOTAL
3	2	1	47	RECURSOS A TRANSFERIR A LA NACION		4,395,200,000	4,395,200,000
3	6			OTRAS TRANSFERENCIAS		3,436,500,000	3,436,500,000
3	6	1		SENTENCIAS Y CONCILIACIONES		1,336,500,000	1,336,500,000
3	6	1	1	SENTENCIAS Y CONCILIACIONES		1,336,500,000	1,336,500,000
3	6	3		DESTINATARIOS DE LAS OTRAS TRANSFERENCIAS CORRIENTES		2,100,000,000	2,100,000,000
3	6	3	21	OTRAS TRANSFERENCIAS		2,100,000,000	2,100,000,000
				C . INVERSION		31,250,600,000	31,250,600,000
				UNIDAD: 032400			
				SUPERINTENDENCIA DE SERVICIOS PUBLICOS DOMICILIARIOS		31,250,600,000	31,250,600,000

FONDO NACIONAL DE REGALIAS EN LIQUIDACION

FORMULARIO 2 DEL ANTEPROYECTO DEL PRESUPUESTO GENERAL DE LA NACION 2013

CTA	SUBC	OBJG	ORD	CONCEPTO	GASTOS PROGRAMADOS PROXIMA VIGENCIA		
					APORTE NACIONAL	RECURSOS PROPIOS	TOTAL
SECCION: 0325							
FONDO NACIONAL DE REGALIAS EN LIQUIDACION							
TOTAL PRESUPUESTO:					279,217,449,901		279,217,449,901
A . FUNCIONAMIENTO					3,236,700,000		3,236,700,000
UNIDAD: 032500							
FONDO NACIONAL DE REGALIAS					3,236,700,000		3,236,700,000
2				GASTOS GENERALES	641,700,000		641,700,000
2	0	3		IMPUESTOS Y MULTAS	2,600,000		2,600,000
2	0	4		ADQUISICION DE BIENES Y SERVICIOS	639,100,000		639,100,000
3				TRANSFERENCIAS CORRIENTES	2,595,000,000		2,595,000,000
3	2			TRANSFERENCIAS AL SECTOR PUBLICO	2,595,000,000		2,595,000,000
3	2	1		ORDEN NACIONAL	2,595,000,000		2,595,000,000
3	2	1	1	CUOTA DE AUDITAJE CONTRANAL	2,595,000,000		2,595,000,000
C . INVERSION					275,980,749,901		275,980,749,901
UNIDAD: 032500							
FONDO NACIONAL DE REGALIAS					275,980,749,901		275,980,749,901

DEPARTAMENTO ADMINISTRATIVO NACIONAL DE ESTADISTICA (DANE)

FORMULARIO 2 DEL ANTEPROYECTO DEL PRESUPUESTO GENERAL DE LA NACION 2013

CTA	SUBC	OBJG	ORD	CONCEPTO	GASTOS PROGRAMADOS PROXIMA VIGENCIA		
					APORTE NACIONAL	RECURSOS PROPIOS	TOTAL
SECCION: 0401							
DEPARTAMENTO ADMINISTRATIVO NACIONAL DE ESTADISTICA (DANE)							
TOTAL PRESUPUESTO:					299,884,407,164		299,884,407,164
A . FUNCIONAMIENTO					51,258,308,503		51,258,308,503
UNIDAD: 040101							
GESTION GENERAL					51,258,308,503		51,258,308,503
1				GASTOS DE PERSONAL	48,873,113,965		48,873,113,965
1	0	1		SERVICIOS PERSONALES ASOCIADOS A NOMINA	36,790,419,339		36,790,419,339
1	0	1	1	SUELDOS DE PERSONAL DE NOMINA	28,184,584,752		28,184,584,752
1	0	1	4	PRIMA TECNICA	940,077,475		940,077,475
1	0	1	5	OTROS	7,545,381,268		7,545,381,268
1	0	1	9	HORAS EXTRAS, DIAS FESTIVOS E INDEMNIZACION POR VACACIONES	120,375,844		120,375,844
1	0	2		SERVICIOS PERSONALES INDIRECTOS	190,227,000		190,227,000
1	0	5		CONTRIBUCIONES INHERENTES A LA NOMINA SECTOR PRIVADO Y PUBLICO	11,892,467,626		11,892,467,626
2				GASTOS GENERALES	2,046,445,040		2,046,445,040
2	0	4		ADQUISICION DE BIENES Y SERVICIOS	2,046,445,040		2,046,445,040
3				TRANSFERENCIAS CORRIENTES	338,749,498		338,749,498
3	2			TRANSFERENCIAS AL SECTOR PUBLICO	250,000,000		250,000,000
3	2	1		ORDEN NACIONAL	250,000,000		250,000,000
3	2	1	1	CUOTA DE AUDITAJE CONTRANAL	250,000,000		250,000,000
3	6			OTRAS TRANSFERENCIAS	88,749,498		88,749,498

DEPARTAMENTO ADMINISTRATIVO NACIONAL DE ESTADISTICA (DANE)

FORMULARIO 2 DEL ANTEPROYECTO DEL PRESUPUESTO GENERAL DE LA NACION 2013

CTA	SUBC	OBJG	ORD	CONCEPTO	GASTOS PROGRAMADOS PROXIMA VIGENCIA		
					APORTE NACIONAL	RECURSOS PROPIOS	TOTAL
3	6	1		SENTENCIAS Y CONCILIACIONES	88,749,498		88,749,498
3	6	1	1	SENTENCIAS Y CONCILIACIONES	88,749,498		88,749,498
				C . INVERSION	248,626,098,661		248,626,098,661
				UNIDAD: 040101			
				GESTION GENERAL	248,626,098,661		248,626,098,661

FONDO ROTATORIO DEL DANE

FORMULARIO 2 DEL ANTEPROYECTO DEL PRESUPUESTO GENERAL DE LA NACION 2013

CTA	SUBC	OBJG	ORD	CONCEPTO	GASTOS PROGRAMADOS PROXIMA VIGENCIA		
					APORTE NACIONAL	RECURSOS PROPIOS	TOTAL
SECCION: 0402							
FONDO ROTATORIO DEL DANE							
TOTAL PRESUPUESTO:						15,874,000,000	15,874,000,000
A . FUNCIONAMIENTO						5,874,000,000	5,874,000,000
UNIDAD: 040200							
FONDO ROTATORIO DEL DANE						5,874,000,000	5,874,000,000
2				GASTOS GENERALES		5,770,960,502	5,770,960,502
2	0	3		IMPUESTOS Y MULTAS		125,930,360	125,930,360
2	0	4		ADQUISICION DE BIENES Y SERVICIOS		5,645,030,142	5,645,030,142
3				TRANSFERENCIAS CORRIENTES		103,039,498	103,039,498
3	2			TRANSFERENCIAS AL SECTOR PUBLICO		35,000,000	35,000,000
3	2	1		ORDEN NACIONAL		35,000,000	35,000,000
3	2	1	1	CUOTA DE AUDITAJE CONTRANAL		35,000,000	35,000,000
3	6			OTRAS TRANSFERENCIAS		68,039,498	68,039,498
3	6	1		SENTENCIAS Y CONCILIACIONES		68,039,498	68,039,498
3	6	1	1	SENTENCIAS Y CONCILIACIONES		68,039,498	68,039,498
C . INVERSION						10,000,000,000	10,000,000,000
UNIDAD: 040200							
FONDO ROTATORIO DEL DANE						10,000,000,000	10,000,000,000

INSTITUTO GEOGRAFICO AGUSTIN CODAZZI - IGAC

FORMULARIO 2 DEL ANTEPROYECTO DEL PRESUPUESTO GENERAL DE LA NACION 2013

CTA	SUBC	OBJG	ORD	CONCEPTO	GASTOS PROGRAMADOS PROXIMA VIGENCIA		
					APORTE NACIONAL	RECURSOS PROPIOS	TOTAL
SECCION: 0403							
INSTITUTO GEOGRAFICO AGUSTIN CODAZZI - IGAC							
				TOTAL PRESUPUESTO:	103,564,209,218	46,927,000,000	150,491,209,218
				A . FUNCIONAMIENTO	60,092,924,636	5,559,000,000	65,651,924,636
				UNIDAD: 040300			
				INSTITUTO GEOGRAFICO AGUSTIN CODAZZI - IGAC	60,092,924,636	5,559,000,000	65,651,924,636
1				GASTOS DE PERSONAL	53,955,924,636		53,955,924,636
1	0	1		SERVICIOS PERSONALES ASOCIADOS A NOMINA	45,684,041,473		45,684,041,473
1	0	1	1	SUELDOS DE PERSONAL DE NOMINA	18,696,304,810		18,696,304,810
1	0	1	4	PRIMA TECNICA	513,445,010		513,445,010
1	0	1	5	OTROS	6,867,697,512		6,867,697,512
1	0	1	8	OTROS GASTOS PERSONALES - DISTRIBUCION PREVIO CONCEPTO DGPPN	19,489,594,141		19,489,594,141
1	0	1	9	HORAS EXTRAS, DIAS FESTIVOS E INDEMNIZACION POR VACACIONES	117,000,000		117,000,000
1	0	5		CONTRIBUCIONES INHERENTES A LA NOMINA SECTOR PRIVADO Y PUBLICO	8,271,883,162		8,271,883,162
2				GASTOS GENERALES	6,137,000,000	5,137,000,000	11,274,000,000
2	0	3		IMPUESTOS Y MULTAS		547,000,000	547,000,000
2	0	4		ADQUISICION DE BIENES Y SERVICIOS	6,137,000,000	4,590,000,000	10,727,000,000
3				TRANSFERENCIAS CORRIENTES		422,000,000	422,000,000
3	2			TRANSFERENCIAS AL SECTOR PUBLICO		196,000,000	196,000,000
3	2	1		ORDEN NACIONAL		196,000,000	196,000,000
3	2	1	1	CUOTA DE AUDITAJE CONTRANAL		196,000,000	196,000,000

INSTITUTO GEOGRAFICO AGUSTIN CODAZZI - IGAC

FORMULARIO 2 DEL ANTEPROYECTO DEL PRESUPUESTO GENERAL DE LA NACION 2013

CTA	SUBC	OBJG	ORD	CONCEPTO	GASTOS PROGRAMADOS PROXIMA VIGENCIA		
					APORTE NACIONAL	RECURSOS PROPIOS	TOTAL
3	6			OTRAS TRANSFERENCIAS		226,000,000	226,000,000
3	6	1		SENTENCIAS Y CONCILIACIONES		226,000,000	226,000,000
3	6	1	1	SENTENCIAS Y CONCILIACIONES		226,000,000	226,000,000
				C . INVERSION	43,471,284,583	41,368,000,000	84,839,284,583
				UNIDAD: 040300			
				INSTITUTO GEOGRAFICO AGUSTIN CODAZZI - IGAC	43,471,284,583	41,368,000,000	84,839,284,583

DEPARTAMENTO ADMINISTRATIVO DE LA FUNCION PUBLICA

FORMULARIO 2 DEL ANTEPROYECTO DEL PRESUPUESTO GENERAL DE LA NACION 2013

CTA	SUBC	OBJG	ORD	CONCEPTO	GASTOS PROGRAMADOS PROXIMA VIGENCIA		
					APORTE NACIONAL	RECURSOS PROPIOS	TOTAL
SECCION: 0501							
DEPARTAMENTO ADMINISTRATIVO DE LA FUNCION PUBLICA							
TOTAL PRESUPUESTO:					17,006,802,622		17,006,802,622
A . FUNCIONAMIENTO					13,356,186,886		13,356,186,886
UNIDAD: 050101							
GESTION GENERAL					13,356,186,886		13,356,186,886
1				GASTOS DE PERSONAL	11,799,059,491		11,799,059,491
1	0	1		SERVICIOS PERSONALES ASOCIADOS A NOMINA	8,874,502,888		8,874,502,888
1	0	1	1	SUELDOS DE PERSONAL DE NOMINA	6,221,491,716		6,221,491,716
1	0	1	4	PRIMA TECNICA	751,000,000		751,000,000
1	0	1	5	OTROS	1,841,111,172		1,841,111,172
1	0	1	9	HORAS EXTRAS, DIAS FESTIVOS E INDEMNIZACION POR VACACIONES	60,900,000		60,900,000
1	0	2		SERVICIOS PERSONALES INDIRECTOS	155,000,000		155,000,000
1	0	5		CONTRIBUCIONES INHERENTES A LA NOMINA SECTOR PRIVADO Y PUBLICO	2,769,556,603		2,769,556,603
2				GASTOS GENERALES	1,276,000,000		1,276,000,000
2	0	3		IMPUESTOS Y MULTAS	26,000,000		26,000,000
2	0	4		ADQUISICION DE BIENES Y SERVICIOS	1,250,000,000		1,250,000,000
3				TRANSFERENCIAS CORRIENTES	281,127,395		281,127,395
3	2			TRANSFERENCIAS AL SECTOR PUBLICO	35,000,000		35,000,000
3	2	1		ORDEN NACIONAL	35,000,000		35,000,000
3	2	1	1	CUOTA DE AUDITAJE CONTRANAL	35,000,000		35,000,000

DEPARTAMENTO ADMINISTRATIVO DE LA FUNCION PUBLICA

FORMULARIO 2 DEL ANTEPROYECTO DEL PRESUPUESTO GENERAL DE LA NACION 2013

CTA	SUBC	OBJG	ORD	CONCEPTO	GASTOS PROGRAMADOS PROXIMA VIGENCIA		
					APORTE NACIONAL	RECURSOS PROPIOS	TOTAL
3	5			TRANSFERENCIAS DE PREVISION Y SEGURIDAD SOCIAL	171,550,000		171,550,000
3	5	1		PENSIONES Y JUBILACIONES	171,550,000		171,550,000
3	5	1	1	MESADAS PENSIONALES	171,550,000		171,550,000
3	6			OTRAS TRANSFERENCIAS	74,577,395		74,577,395
3	6	1		SENTENCIAS Y CONCILIACIONES	74,577,395		74,577,395
3	6	1	1	SENTENCIAS Y CONCILIACIONES	74,577,395		74,577,395
				C . INVERSION	3,650,615,736		3,650,615,736
				UNIDAD: 050101			
				GESTION GENERAL	3,650,615,736		3,650,615,736

ESCUELA SUPERIOR DE ADMINISTRACION PUBLICA (ESAP)

FORMULARIO 2 DEL ANTEPROYECTO DEL PRESUPUESTO GENERAL DE LA NACION 2013

CTA	SUBC	OBJG	ORD	CONCEPTO	GASTOS PROGRAMADOS PROXIMA VIGENCIA		
					APORTE NACIONAL	RECURSOS PROPIOS	TOTAL
				SECCION: 0503			
				ESCUELA SUPERIOR DE ADMINISTRACION PUBLICA (ESAP)			
				TOTAL PRESUPUESTO:		127,130,987,807	127,130,987,807
				A . FUNCIONAMIENTO		38,530,987,807	38,530,987,807
				UNIDAD: 050300			
				ESCUELA SUPERIOR DE ADMINISTRACION PUBLICA (ESAP)		38,530,987,807	38,530,987,807
1				GASTOS DE PERSONAL		23,924,987,807	23,924,987,807
1	0	1		SERVICIOS PERSONALES ASOCIADOS A NOMINA		15,151,645,327	15,151,645,327
1	0	1	1	SUELDOS DE PERSONAL DE NOMINA		10,909,209,337	10,909,209,337
1	0	1	4	PRIMA TECNICA		983,800,452	983,800,452
1	0	1	5	OTROS		3,178,635,538	3,178,635,538
1	0	1	9	HORAS EXTRAS, DIAS FESTIVOS E INDEMNIZACION POR VACACIONES		80,000,000	80,000,000
1	0	2		SERVICIOS PERSONALES INDIRECTOS		3,749,000,000	3,749,000,000
1	0	5		CONTRIBUCIONES INHERENTES A LA NOMINA SECTOR PRIVADO Y PUBLICO		5,024,342,480	5,024,342,480
2				GASTOS GENERALES		13,300,000,000	13,300,000,000
2	0	3		IMPUESTOS Y MULTAS		300,000,000	300,000,000
2	0	4		ADQUISICION DE BIENES Y SERVICIOS		13,000,000,000	13,000,000,000
3				TRANSFERENCIAS CORRIENTES		1,306,000,000	1,306,000,000
3	1			TRANSFERENCIAS POR CONVENIOS CON EL SECTOR PRIVADO		125,000,000	125,000,000
3	1	1		PROGRAMAS NACIONALES QUE SE DESARROLLAN CON EL SECTOR PRIVADO		125,000,000	125,000,000

ESCUELA SUPERIOR DE ADMINISTRACION PUBLICA (ESAP)

FORMULARIO 2 DEL ANTEPROYECTO DEL PRESUPUESTO GENERAL DE LA NACION 2013

CTA	SUBC	OBJG	ORD	CONCEPTO	GASTOS PROGRAMADOS PROXIMA VIGENCIA		
					APORTE NACIONAL	RECURSOS PROPIOS	TOTAL
3	1	1	2	ASOCIACION COLOMBIANA DE UNIVERSIDADES - ASCUN -		15,000,000	15,000,000
3	1	1	6	CREDITOS EDUCATIVOS DE EXCELENCIA		110,000,000	110,000,000
3	2			TRANSFERENCIAS AL SECTOR PUBLICO		191,000,000	191,000,000
3	2	1		ORDEN NACIONAL		191,000,000	191,000,000
3	2	1	1	CUOTA DE AUDITAJE CONTRANAL		191,000,000	191,000,000
3	4			TRANSFERENCIAS AL EXTERIOR		90,000,000	90,000,000
3	4	1		ORGANISMOS INTERNACIONALES		90,000,000	90,000,000
3	4	1	0	ORGANISMOS INTERNACIONALES		90,000,000	90,000,000
3	6			OTRAS TRANSFERENCIAS		900,000,000	900,000,000
3	6	1		SENTENCIAS Y CONCILIACIONES		900,000,000	900,000,000
3	6	1	1	SENTENCIAS Y CONCILIACIONES		900,000,000	900,000,000
				C . INVERSION		88,600,000,000	88,600,000,000
				UNIDAD: 050300			
				ESCUELA SUPERIOR DE ADMINISTRACION PUBLICA (ESAP)		88,600,000,000	88,600,000,000

DEPARTAMENTO ADMINISTRATIVO DE SEGURIDAD (DAS)

FORMULARIO 2 DEL ANTEPROYECTO DEL PRESUPUESTO GENERAL DE LA NACION 2013

CTA	SUBC	OBJG	ORD	CONCEPTO	GASTOS PROGRAMADOS PROXIMA VIGENCIA		
					APORTE NACIONAL	RECURSOS PROPIOS	TOTAL
				SECCION: 0601			
				DEPARTAMENTO ADMINISTRATIVO DE SEGURIDAD (DAS)			
				TOTAL PRESUPUESTO:	64,650,007,000		64,650,007,000
				A . FUNCIONAMIENTO	64,650,007,000		64,650,007,000
				UNIDAD: 060101			
				GESTION GENERAL	64,650,007,000		64,650,007,000
1				GASTOS DE PERSONAL	39,317,007,000		39,317,007,000
1	0	1		SERVICIOS PERSONALES ASOCIADOS A NOMINA	19,698,795,000		19,698,795,000
1	0	1	1	SUELDOS DE PERSONAL DE NOMINA	11,093,557,000		11,093,557,000
1	0	1	4	PRIMA TECNICA	1,016,467,000		1,016,467,000
1	0	1	5	OTROS	7,588,771,000		7,588,771,000
1	0	2		SERVICIOS PERSONALES INDIRECTOS	12,800,000,000		12,800,000,000
1	0	5		CONTRIBUCIONES INHERENTES A LA NOMINA SECTOR PRIVADO Y PUBLICO	6,818,212,000		6,818,212,000
2				GASTOS GENERALES	5,921,000,000		5,921,000,000
2	0	4		ADQUISICION DE BIENES Y SERVICIOS	5,921,000,000		5,921,000,000
3				TRANSFERENCIAS CORRIENTES	19,412,000,000		19,412,000,000
3	2			TRANSFERENCIAS AL SECTOR PUBLICO	300,000,000		300,000,000
3	2	1		ORDEN NACIONAL	300,000,000		300,000,000
3	2	1	1	CUOTA DE AUDITAJE CONTRANAL	300,000,000		300,000,000
3	5			TRANSFERENCIAS DE PREVISION Y SEGURIDAD SOCIAL	150,000,000		150,000,000
3	5	3		OTRAS TRANSFERENCIAS DE PREVISION Y SEGURIDAD SOCIAL	150,000,000		150,000,000

DEPARTAMENTO ADMINISTRATIVO DE SEGURIDAD (DAS)

FORMULARIO 2 DEL ANTEPROYECTO DEL PRESUPUESTO GENERAL DE LA NACION 2013

CTA	SUBC	OBJG	ORD	CONCEPTO	GASTOS PROGRAMADOS PROXIMA VIGENCIA		
					APORTE NACIONAL	RECURSOS PROPIOS	TOTAL
3	5	3	10	COMPENSACION POR MUERTE	100,000,000		100,000,000
3	5	3	39	PROGRAMA DE SALUD OCUPACIONAL	50,000,000		50,000,000
3	6			OTRAS TRANSFERENCIAS	18,962,000,000		18,962,000,000
3	6	1		SENTENCIAS Y CONCILIACIONES	11,962,000,000		11,962,000,000
3	6	1	1	SENTENCIAS Y CONCILIACIONES	11,962,000,000		11,962,000,000
3	6	3		DESTINATARIOS DE LAS OTRAS TRANSFERENCIAS CORRIENTES	7,000,000,000		7,000,000,000
3	6	3	16	INDEMNIZACIONES	7,000,000,000		7,000,000,000

FONDO ROTATORIO DEL DEPARTAMENTO ADMINISTRATIVO DE SEGURIDAD

FORMULARIO 2 DEL ANTEPROYECTO DEL PRESUPUESTO GENERAL DE LA NACION 2013

CTA	SUBC	OBJG	ORD	CONCEPTO	GASTOS PROGRAMADOS PROXIMA VIGENCIA		
					APORTE NACIONAL	RECURSOS PROPIOS	TOTAL
SECCION: 0602							
FONDO ROTATORIO DEL DEPARTAMENTO ADMINISTRATIVO DE SEGURIDAD							
TOTAL PRESUPUESTO:					27,740,748,081	20,362,461,000	48,103,209,081
A . FUNCIONAMIENTO					609,195,614	20,362,461,000	20,971,656,614
UNIDAD: 060200							
FONDO ROTATORIO DEL DEPARTAMENTO ADMINISTRATIVO DE SEGURIDAD					609,195,614	20,362,461,000	20,971,656,614
2				GASTOS GENERALES	609,195,614	20,262,461,000	20,871,656,614
2	0	3		IMPUESTOS Y MULTAS		600,000,000	600,000,000
2	0	4		ADQUISICION DE BIENES Y SERVICIOS	609,195,614	19,662,461,000	20,271,656,614
3				TRANSFERENCIAS CORRIENTES		100,000,000	100,000,000
3	2			TRANSFERENCIAS AL SECTOR PUBLICO		100,000,000	100,000,000
3	2	1		ORDEN NACIONAL		100,000,000	100,000,000
3	2	1	1	CUOTA DE AUDITAJE CONTRANAL		100,000,000	100,000,000
C . INVERSION					27,131,552,467		27,131,552,467
UNIDAD: 060200							
FONDO ROTATORIO DEL DEPARTAMENTO ADMINISTRATIVO DE SEGURIDAD					27,131,552,467		27,131,552,467

MINISTERIO DE RELACIONES EXTERIORES

FORMULARIO 2 DEL ANTEPROYECTO DEL PRESUPUESTO GENERAL DE LA NACION 2013

CTA	SUBC	OBJG	ORD	CONCEPTO	GASTOS PROGRAMADOS PROXIMA VIGENCIA		
					APORTE NACIONAL	RECURSOS PROPIOS	TOTAL
SECCION: 1101							
MINISTERIO DE RELACIONES EXTERIORES							
TOTAL PRESUPUESTO:					233,258,040,127		233,258,040,127
A . FUNCIONAMIENTO					233,258,040,127		233,258,040,127
UNIDAD: 110101							
GESTION GENERAL					233,258,040,127		233,258,040,127
1				GASTOS DE PERSONAL	215,580,506,066		215,580,506,066
1	0	1		SERVICIOS PERSONALES ASOCIADOS A NOMINA	153,132,403,834		153,132,403,834
1	0	1	1	SUELDOS DE PERSONAL DE NOMINA	49,362,823,186		49,362,823,186
1	0	1	4	PRIMA TECNICA	1,609,815,354		1,609,815,354
1	0	1	5	OTROS	100,309,886,302		100,309,886,302
1	0	1	9	HORAS EXTRAS, DIAS FESTIVOS E INDEMNIZACION POR VACACIONES	1,849,878,992		1,849,878,992
1	0	2		SERVICIOS PERSONALES INDIRECTOS	27,713,741,705		27,713,741,705
1	0	5		CONTRIBUCIONES INHERENTES A LA NOMINA SECTOR PRIVADO Y PUBLICO	34,734,360,527		34,734,360,527
2				GASTOS GENERALES	601,908,040		601,908,040
2	0	4		ADQUISICION DE BIENES Y SERVICIOS	601,908,040		601,908,040
3				TRANSFERENCIAS CORRIENTES	17,075,626,021		17,075,626,021
3	2			TRANSFERENCIAS AL SECTOR PUBLICO	396,893,299		396,893,299
3	2	1		ORDEN NACIONAL	396,893,299		396,893,299
3	2	1	1	CUOTA DE AUDITAJE CONTRANAL	396,893,299		396,893,299
3	6			OTRAS TRANSFERENCIAS	16,678,732,722		16,678,732,722

MINISTERIO DE RELACIONES EXTERIORES

FORMULARIO 2 DEL ANTEPROYECTO DEL PRESUPUESTO GENERAL DE LA NACION 2013

CTA	SUBC	OBJG	ORD	CONCEPTO	GASTOS PROGRAMADOS PROXIMA VIGENCIA		
					APORTE NACIONAL	RECURSOS PROPIOS	TOTAL
3	6	1		SENTENCIAS Y CONCILIACIONES	10,753,381,572		10,753,381,572
3	6	1	1	SENTENCIAS Y CONCILIACIONES	10,753,381,572		10,753,381,572
3	6	3		DESTINATARIOS DE LAS OTRAS TRANSFERENCIAS CORRIENTES	5,925,351,150		5,925,351,150
3	6	3	20	OTRAS TRANSFERENCIAS - PREVIO CONCEPTO DGPPN	5,925,351,150		5,925,351,150

FONDO ROTATORIO DEL MINISTERIO DE RELACIONES EXTERIORES

FORMULARIO 2 DEL ANTEPROYECTO DEL PRESUPUESTO GENERAL DE LA NACION 2013

CTA	SUBC	OBJG	ORD	CONCEPTO	GASTOS PROGRAMADOS PROXIMA VIGENCIA		
					APORTE NACIONAL	RECURSOS PROPIOS	TOTAL
SECCION: 1102							
FONDO ROTATORIO DEL MINISTERIO DE RELACIONES EXTERIORES							
TOTAL PRESUPUESTO:					73,951,258,127	195,397,052,000	269,348,310,127
A . FUNCIONAMIENTO					71,296,264,865	149,397,052,000	220,693,316,865
UNIDAD: 110200							
FONDO ROTATORIO DEL MINISTERIO DE RELACIONES EXTERIORES					71,296,264,865	149,397,052,000	220,693,316,865
1				GASTOS DE PERSONAL		635,260,555	635,260,555
1	0	2		SERVICIOS PERSONALES INDIRECTOS		635,260,555	635,260,555
2				GASTOS GENERALES	31,920,843,231	148,464,739,445	180,385,582,676
2	0	3		IMPUESTOS Y MULTAS		236,382,940	236,382,940
2	0	4		ADQUISICION DE BIENES Y SERVICIOS	31,920,843,231	148,228,356,505	180,149,199,736
3				TRANSFERENCIAS CORRIENTES	39,375,421,634	297,052,000	39,672,473,634
3	2			TRANSFERENCIAS AL SECTOR PUBLICO	500,000,000	297,052,000	797,052,000
3	2	1		ORDEN NACIONAL	500,000,000	297,052,000	797,052,000
3	2	1	1	CUOTA DE AUDITAJE CONTRANAL		297,052,000	297,052,000
3	2	1	51	FONDO ESPECIAL PARA LAS MIGRACIONES (ART. 6 LEY 1465 DE 2011 - DECRETO 4976 DE 2011)	500,000,000		500,000,000
3	4			TRANSFERENCIAS AL EXTERIOR	38,475,421,634		38,475,421,634
3	4	1		ORGANISMOS INTERNACIONALES	38,475,421,634		38,475,421,634
3	4	1	3	ALTO COMISIONADO DE LAS NACIONES UNIDAS PARA LOS REFUGIADOS.ACNUF (LEY 13/45 Y 35/61)	11,000,000		11,000,000
3	4	1	4	ASOCIACION LATINOAMERICANA DE INTEGRACION.ALADI. (LEY 45/81)	852,546,200		852,546,200

FONDO ROTATORIO DEL MINISTERIO DE RELACIONES EXTERIORES

FORMULARIO 2 DEL ANTEPROYECTO DEL PRESUPUESTO GENERAL DE LA NACION 2013

CTA	SUBC	OBJG	ORD	CONCEPTO	GASTOS PROGRAMADOS PROXIMA VIGENCIA		
					APORTE NACIONAL	RECURSOS PROPIOS	TOTAL
3	4	1	5	CENTRO DE INFORMACION DE LAS NACIONES UNIDAS. CINU: (LEY 13/45)	330,000,000		330,000,000
3	4	1	7	CENTRO INTERNACIONAL DE ESTUDIOS PARA LA CONSERVACION Y RESTAURACION DE LOS BIENES CULTURALES. UNESCO.ICCROM. (LEY 8/47)	16,104,000		16,104,000
3	4	1	8	CENTRO LATINOAMERICANO DE FISICA.OLAF. (LEY 10/70)	22,000,000		22,000,000
3	4	1	10	CENTRO REGIONAL PARA EL FOMENTO DEL LIBRO EN AMERICA LATINA Y EL CARIBE.CERLALC. (LEY 65/86)	83,217,200		83,217,200
3	4	1	11	COMISION ECONOMICA PARA AMERICA LATINA. CEPAL. (LEY 13/45)	88,000,000		88,000,000
3	4	1	13	COMISION PERMANENTE DEL PACIFICO SUR.CPPS. (LEY 7/80)	430,810,600		430,810,600
3	4	1	14	COMITE INTERNACIONAL DE LA CRUZ ROJA. CONTRIBUCION ORDINARIA. CICR. (LEY5/60)	22,000,000		22,000,000
3	4	1	17	FONDO CONVENIO VIENA PROTECCION CAPA DE OZONO. (LEY 30/90)	2,200,000		2,200,000
3	4	1	20	FONDO DE PATRIMONIO MUNDIAL. (LEY 45/83).	10,344,400		10,344,400
3	4	1	21	FONDO DE POBLACION DE LA ONU. UNFPA. (LEY 13/45)	22,000,000		22,000,000
3	4	1	23	FONDO FIDUCIARIO PARA EL PROGRAMA AMBIENTAL DEL CARIBE. (LEY 13/45)	50,600,000		50,600,000
3	4	1	24	FONDO FIDUCIARIO PARA EL PLAN DE ACCION DEL PACIFICO SUDESTE. (LEY 13/45)	103,667,914		103,667,914
3	4	1	25	FONDO GENERAL DEL ORGANISMO DE OBRAS PUBLICAS Y SOCORRO DE LAS NACIONES UNIDAS PARA REFUGIADOS PALESTINOS. UNRWA. OOPS. (LEY 13/45)	22,000,000		22,000,000
3	4	1	28	INSTITUTO INTERAMERICANO DE COOPERACION PARA LA AGRICULTURA. IICA. (LEY 72/79)	634,920,000		634,920,000
3	4	1	29	INSTITUTO INTERAMERICANO PARA LA UNIFICACION DEL DERECHO PRIVADO. UNIDROIT. (LEY 32/92)	58,800,000		58,800,000
3	4	1	30	INSTITUTO ITALO LATINOAMERICANO DE ROMA. IILA. (LEY 17/67)	30,251,760		30,251,760
3	4	1	31	INSTITUTO LATINOAMERICANO DE PLANIFICACION ECONOMICA Y SOCIAL ILPES. (LEY 13/45)	176,000,000		176,000,000

FONDO ROTATORIO DEL MINISTERIO DE RELACIONES EXTERIORES

FORMULARIO 2 DEL ANTEPROYECTO DEL PRESUPUESTO GENERAL DE LA NACION 2013

CTA	SUBC	OBJG	ORD	CONCEPTO	GASTOS PROGRAMADOS PROXIMA VIGENCIA		
					APORTE NACIONAL	RECURSOS PROPIOS	TOTAL
3	4	1	32	INSTITUTO PANAMERICANO DE GEOGRAFIA E HISTORIA. IPGH. (LEY 1/51)	15,787,200		15,787,200
3	4	1	33	INSTITUTO PARA LA INTEGRACION DE AMERICA LATINA. INTAL. (LEY 102/59)	121,000,000		121,000,000
3	4	1	34	NACIONES UNIDAS PARA TODAS LAS OPERACIONES DE MANTENIMIENTO DE LA PAZ. OMP. LEY 13/45	4,590,300,000		4,590,300,000
3	4	1	36	ORGANIZACION DE ESTADOS AMERICANOS OEA. FONDO REGULAR. (LEY 1/51, LEY 77/86)	1,939,016,200		1,939,016,200
3	4	1	37	ORGANIZACION DE LAS NACIONES UNIDAS. ONU. (LEY 13/45)	10,539,220,736		10,539,220,736
3	4	1	38	ORGANIZACION DE LAS NACIONES UNIDAS PARA EL DESARROLLO INDUSTRIAL. ONUDI. (LEY 46/80)	462,813,000		462,813,000
3	4	1	39	ORGANIZACION DE LAS NACIONES UNIDAS PARA LA AGRICULTURA Y LA ALIMENTACION. APORTE CONVENIO INTERNACIONAL. FAO. (LEY 181/48)	1,620,719,256		1,620,719,256
3	4	1	41	ORGANIZACION DE LAS NACIONES UNIDAS PARA LA EDUCACION, LA CIENCIA Y LA CULTURA. UNESCO. (LEY 8/47)	1,200,594,990		1,200,594,990
3	4	1	42	ORGANIZACION INTERNACIONAL PARA LAS MIGRACIONES. APORTE ADMINISTRACION. OIM. (LEY 13/61 Y LEY 50/88)	150,269,340		150,269,340
3	4	1	43	ORGANIZACION INTERNACIONAL DE ENERGIA ATOMICA. OIEA. (LEY 16/60)	1,549,416,330		1,549,416,330
3	4	1	44	ORGANIZACION INTERNACIONAL DE POLICIA CRIMINAL. INTERPOL. (D.L.3169/68 Y D.L. 1717/60)	250,677,000		250,677,000
3	4	1	46	ORGANIZACION INTERNACIONAL PARA LAS MIGRACIONES. CONTRIBUCION OPERACIONES. OIM. (LEY 13/61 Y LEY 50/88)	117,500,000		117,500,000
3	4	1	47	ORGANIZACION LATINOAMERICANA DE ENERGIA. OLADE. (LEY 6/76)	103,455,946		103,455,946
3	4	1	48	ORGANIZACION MARITIMA INTERNACIONAL. OMI. (LEY 6/74 Y LEY 45/94)	50,374,400		50,374,400
3	4	1	49	ORGANIZACION METEREologica MUNDIAL. OMM. (LEY 36/61)	287,644,700		287,644,700
3	4	1	50	ORGANIZACION MUNDIAL DE LA SALUD. OMS. (LEY 19/59)	2,017,732,592		2,017,732,592

FONDO ROTATORIO DEL MINISTERIO DE RELACIONES EXTERIORES

FORMULARIO 2 DEL ANTEPROYECTO DEL PRESUPUESTO GENERAL DE LA NACION 2013

CTA	SUBC	OBJG	ORD	CONCEPTO	GASTOS PROGRAMADOS PROXIMA VIGENCIA		
					APORTE NACIONAL	RECURSOS PROPIOS	TOTAL
3	4	1	51	ORGANIZACION PANAMERICANA DE LA SALUD. OPS. (LEY 51/31)	2,220,103,600		2,220,103,600
3	4	1	53	ORGANIZACION PARA LA PROSCRIPCION DE LAS ARMAS NUCLEARES EN AMERICA LATINA. OPANAL. (LEY 45/71)	35,640,000		35,640,000
3	4	1	54	PARLAMENTO ANDINO. (LEY 94/85)	110,000,000		110,000,000
3	4	1	55	PROGRAMA DE LAS NACIONES UNIDAS PARA EL DESARROLLO. CONTRIBUCION VOLUNTARIA. PNUD. (LEY 13/45)	22,000,000		22,000,000
3	4	1	56	PROGRAMA DE LAS NACIONES UNIDAS PARA EL DESARROLLO OFICINA DE BOGOTA. PNUD. (LEY 13/45)	330,000,000		330,000,000
3	4	1	57	PROGRAMA DE LAS NACIONES UNIDAS PARA EL MEDIO AMBIENTE. PNUMA. (LEY 13/45)	110,000,000		110,000,000
3	4	1	58	PROGRAMA MUNDIAL DE ALIMENTOS. PMA. (LEY 13/45)	66,000,000		66,000,000
3	4	1	59	SISTEMA ECONOMICO LATINOAMERICANO. SELA. (LEY 15/79)	288,334,200		288,334,200
3	4	1	60	SUBCOMISION REGIONAL PARA EL CARIBE Y REGIONES ADYACENTES. IOCARIBE. (LEY 76/88)	50,040,100		50,040,100
3	4	1	62	UNION POSTAL DE LAS AMERICAS, ESPANA Y PORTUGAL. UPAEP. (LEYES 60/73 Y 50/77)	132,000,000		132,000,000
3	4	1	63	UNION POSTAL UNIVERSAL. UPU. (LEY 19/78)	177,643,080		177,643,080
3	4	1	64	COMISION PREPARATORIA DE LA ORGANIZACION PARA LA PROHIBICION DE ARMAS QUIMICAS. OPAQ. (LEY 13/45)	297,351,000		297,351,000
3	4	1	65	CUOTA CONCORDATARIA. (LEY 20/74)	28,000,000		28,000,000
3	4	1	68	UNION LATINA. (LEY 136/85)	78,300,000		78,300,000
3	4	1	69	DOP - ONUDI - OFICINA BOGOTA CONTRIBUCION VOLUNTARIA. (LEY 46/80)	22,000,000		22,000,000
3	4	1	70	TRIBUNAL INTERNACIONAL PARA EL ENJUICIAMIENTO DE LOS PRESUNTOS RESPONSABLES DE LAS VIOLACIONES GRAVES DEL DERECHO INTERNACIONAL HUMANITARIO, COMETIDAS EN EL TERRITORIO DE LA EX YUGOSLAVIA DESDE 1991.(LEY 13/45)	230,870,200		230,870,200

FONDO ROTATORIO DEL MINISTERIO DE RELACIONES EXTERIORES

FORMULARIO 2 DEL ANTEPROYECTO DEL PRESUPUESTO GENERAL DE LA NACION 2013

CTA	SUBC	OBJG	ORD	CONCEPTO	GASTOS PROGRAMADOS PROXIMA VIGENCIA		
					APORTE NACIONAL	RECURSOS PROPIOS	TOTAL
3	4	1	71	TRIBUNAL PENAL INTERNACIONAL PARA EL ENJUICIAMIENTO DE LOS PRESUNTOS RESPONSABLES DEL GENOCIDIO Y OTRAS VIOLACIONES GRAVES	163,720,952		163,720,952
3	4	1	75	ASOCIACION DE ESTADOS DEL CARIBE. AEC. (LEY 216/95)	444,681,600		444,681,600
3	4	1	83	CONVENCION PARA LA PROHIBICION DEL DESARROLLO, LA PRODUCCION Y EL ALMACENAMIENTO DE ARMAS BACTERIOLOGICAS Y TOXINAS Y SOBRE DESTRUCCION. BCW - LEY 13/45	7,700,000		7,700,000
3	4	1	84	PROGRAMA DE LAS NACIONES UNIDAS PARA LA FISCALIZACION INTERNACIONAL DE LAS DROGAS. PNUFID. (LEY 13/45)	44,000,000		44,000,000
3	4	1	86	CENTRO DE CIENCIA Y TECNOLOGIA DE LOS PAISES NO ALINEADOS Y OTROS PAISES EN DESARROLLO. (LEY 357/97)	22,000,000		22,000,000
3	4	1	87	CORTE PERMANENTE DE ARBITRAJE. CPA. (LEY 251/95)	9,711,000		9,711,000
3	4	1	92	FONDO ESPECIAL MULTILATERAL DEL CONSEJO INTERAMERICANO PARA EL DESARROLLO INTEGRAL - FEMCIDI. (LEY 1/51, LEY 215/95)	22,000,000		22,000,000
3	4	1	97	ORGANIZACION INTERNACIONAL HIDROGRAFICA. OIH. (LEY 408/97)	35,860,320		35,860,320
3	4	1	99	COMISION ECONOMICA PARA AMERICA LATINA. CEPAL. OFICINA BOGOTA. (LEY 13/45)	66,000,000		66,000,000
3	4	1	100	CONVENCION MARCO DE LAS NACIONES UNIDAS SOBRE CAMBIO CLIMATICO. (LEY 164/94)	66,000,000		66,000,000
3	4	1	101	CONVENIO RELATIVO A LOS HUMEDALES DE IMPORTANCIA INTERNACIONAL ESPECIALMENTE COMO HABITAT DE AVES ACUATICAS. (LEY 357/97)	17,643,779		17,643,779
3	4	1	102	CONVENCION DE LAS NACIONES UNIDAS CONTRA LA DESERTIZACION. UNCLD. (LEY 461/98)	30,966,000		30,966,000
3	4	1	103	CONVENCION DE BASILEA. (LEY 253/96)	22,038,796		22,038,796
3	4	1	104	CONVENCION MINAS ANTIPERSONALES. (LEY 554 DE 2000)	4,400,000		4,400,000
3	4	1	105	PROTOCOLO DE ENMIENDA AL TRATADO DE COOPERACION AMAZONICA - LEY 690/01	701,421,600		701,421,600

FONDO ROTATORIO DEL MINISTERIO DE RELACIONES EXTERIORES

FORMULARIO 2 DEL ANTEPROYECTO DEL PRESUPUESTO GENERAL DE LA NACION 2013

CTA	SUBC	OBJG	ORD	CONCEPTO	GASTOS PROGRAMADOS PROXIMA VIGENCIA		
					APORTE NACIONAL	RECURSOS PROPIOS	TOTAL
3	4	1	107	CORTE PENAL INTERNACIONAL.CPI. (LEY 742 DE 2002)	742,139,460		742,139,460
3	4	1	109	BURO INTERNACIONAL DE EXPOSICIONES (LEY 52/1930)	9,540,000		9,540,000
3	4	1	112	ORGANIZACION DE ESTADOS AMERICANOS OEA. GRIC. CUMBRE DE LAS AMERICAS. LEY 1/51	66,000,000		66,000,000
3	4	1	116	PROTOCOLO DE KYOTO DE LA CONVENCION MARCO DE LAS NACIONES UNIDAS. LEY 629/2000 Y DECRETO 1546/2005	42,492,812		42,492,812
3	4	1	117	CONVENCION PARA CIERTAS ARMAS CONVENCIONALES.CCW. LEY 469/98	4,400,000		4,400,000
3	4	1	120	CONSEJO COLOMBIANO DE COOPERACION EN EL PACIFICO. COLPEC. (LEY 827 DE 2003)	18,031,200		18,031,200
3	4	1	121	ORGANIZACIÓN DE ESTADOS AMERICANOS -OEA- FONDOS ESPECIFICOS. (LEY 1/51, LEY 77/86)	1,760,000,000		1,760,000,000
3	4	1	124	ORGANIZACIÓN DE LAS NACIONES UNIDAS - ONU- FONDOS GENERALES. (LEY13/45)	1,540,000,000		1,540,000,000
3	4	1	125	PLAN PUEBLA PANAMA (PPP). ART. 224 CONSTITUCION POLITICA	79,200,000		79,200,000
3	4	1	126	GRUPO DE ACCION FINANCIERA CONTRA EL LAVADO DE ACTIVOS -GAFISUD. (LEY 1186 DE 2008)	61,600,000		61,600,000
3	4	1	132	SECRETARIA GENERAL IBEROAMERICA. (LEY 1140 DE 2007)	186,816,780		186,816,780
3	4	1	134	CONVENIO DE ESTOCOLMO SOBRE CONTAMINANTES ORGANICOS PERSISTENTES (LEY 1196/2008)	18,093,372		18,093,372
3	4	1	136	CONVENIO DE ROTTERDAM PARA LA APLICACION DEL PROCEDIMIENTO DEL CONSENTIMIENTO FUNDAMENTADO PREVIO A CIERTOS PLAGUICIDAS Y PRODUCTOS QUIMICOS PELIGROSOS OBJETO DE COMERCIO INTERNACIONAL (LEY 1159 DE 2007)	9,570,000		9,570,000
3	4	1	140	DECISION DEL CONSEJO DE LA ORGANIZACIÓN PARA LA COOPERACION Y EL DESARROLLO ECONOMICO OCDE. (DECRETO 2608 DE 2010)	98,128,019		98,128,019
3	5			TRANSFERENCIAS DE PREVISION Y SEGURIDAD SOCIAL	400,000,000		400,000,000
3	5	3		OTRAS TRANSFERENCIAS DE PREVISION Y SEGURIDAD SOCIAL	400,000,000		400,000,000

FONDO ROTATORIO DEL MINISTERIO DE RELACIONES EXTERIORES

FORMULARIO 2 DEL ANTEPROYECTO DEL PRESUPUESTO GENERAL DE LA NACION 2013

CTA	SUBC	OBJG	ORD	CONCEPTO	GASTOS PROGRAMADOS PROXIMA VIGENCIA		
					APORTE NACIONAL	RECURSOS PROPIOS	TOTAL
3	5	3	41	IMPLEMENTACION LEY 985/05 SOBRE TRATA DE PERSONAS	400,000,000		400,000,000
				C . INVERSION	2,654,993,262	46,000,000,000	48,654,993,262
				UNIDAD: 110200			
				FONDO ROTATORIO DEL MINISTERIO DE RELACIONES EXTERIORES	2,654,993,262	46,000,000,000	48,654,993,262

UNIDAD ADMINISTRATIVA ESPECIAL MIGRACION COLOMBIA

FORMULARIO 2 DEL ANTEPROYECTO DEL PRESUPUESTO GENERAL DE LA NACION 2013

CTA	SUBC	OBJG	ORD	CONCEPTO	GASTOS PROGRAMADOS PROXIMA VIGENCIA		
					APORTE NACIONAL	RECURSOS PROPIOS	TOTAL
SECCION: 1104							
UNIDAD ADMINISTRATIVA ESPECIAL MIGRACION COLOMBIA							
TOTAL PRESUPUESTO:					65,273,781,973	11,584,896,205	76,858,678,178
A . FUNCIONAMIENTO					65,273,781,973	11,584,896,205	76,858,678,178
UNIDAD: 110400							
UNIDAD ADMINISTRATIVA ESPECIAL MIGRACION COLOMBIA					65,273,781,973	11,584,896,205	76,858,678,178
1				GASTOS DE PERSONAL	50,467,401,661	200,000,000	50,667,401,661
1	0	1		SERVICIOS PERSONALES ASOCIADOS A NOMINA	37,042,899,664		37,042,899,664
1	0	1	1	SUELDOS DE PERSONAL DE NOMINA	24,180,412,245		24,180,412,245
1	0	1	4	PRIMA TECNICA	1,069,942,878		1,069,942,878
1	0	1	5	OTROS	11,119,302,040		11,119,302,040
1	0	1	9	HORAS EXTRAS, DIAS FESTIVOS E INDEMNIZACION POR VACACIONES	673,242,501		673,242,501
1	0	2		SERVICIOS PERSONALES INDIRECTOS	300,000,000	200,000,000	500,000,000
1	0	5		CONTRIBUCIONES INHERENTES A LA NOMINA SECTOR PRIVADO Y PUBLICO	13,124,501,997		13,124,501,997
2				GASTOS GENERALES	14,106,380,312	11,384,896,205	25,491,276,517
2	0	3		IMPUESTOS Y MULTAS		157,590,955	157,590,955
2	0	4		ADQUISICION DE BIENES Y SERVICIOS	14,106,380,312	11,227,305,250	25,333,685,562
3				TRANSFERENCIAS CORRIENTES	700,000,000		700,000,000
3	2			TRANSFERENCIAS AL SECTOR PUBLICO	100,000,000		100,000,000
3	2	1		ORDEN NACIONAL	100,000,000		100,000,000
3	2	1	1	CUOTA DE AUDITAJE CONTRANAL	100,000,000		100,000,000

UNIDAD ADMINISTRATIVA ESPECIAL MIGRACION COLOMBIA

FORMULARIO 2 DEL ANTEPROYECTO DEL PRESUPUESTO GENERAL DE LA NACION 2013

CTA	SUBC	OBJG	ORD	CONCEPTO	GASTOS PROGRAMADOS PROXIMA VIGENCIA		
					APORTE NACIONAL	RECURSOS PROPIOS	TOTAL
3	6			OTRAS TRANSFERENCIAS	600,000,000		600,000,000
3	6	1		SENTENCIAS Y CONCILIACIONES	100,000,000		100,000,000
3	6	1	1	SENTENCIAS Y CONCILIACIONES	100,000,000		100,000,000
3	6	3		DESTINATARIOS DE LAS OTRAS TRANSFERENCIAS CORRIENTES	500,000,000		500,000,000
3	6	3	75	DEPORTACION A EXTRANJEROS	500,000,000		500,000,000

MINISTERIO DE JUSTICIA Y DEL DERECHO

FORMULARIO 2 DEL ANTEPROYECTO DEL PRESUPUESTO GENERAL DE LA NACION 2013

CTA	SUBC	OBJG	ORD	CONCEPTO	GASTOS PROGRAMADOS PROXIMA VIGENCIA		
					APORTE NACIONAL	RECURSOS PROPIOS	TOTAL
SECCION: 1201							
MINISTERIO DE JUSTICIA Y DEL DERECHO							
TOTAL PRESUPUESTO:					85,302,486,434		85,302,486,434
A . FUNCIONAMIENTO					40,318,701,007		40,318,701,007
UNIDAD: 120101							
GESTIÓN GENERAL					40,318,701,007		40,318,701,007
1				GASTOS DE PERSONAL	25,050,822,557		25,050,822,557
1	0	1		SERVICIOS PERSONALES ASOCIADOS A NOMINA	18,486,672,493		18,486,672,493
1	0	1	1	SUELDOS DE PERSONAL DE NOMINA	13,153,089,953		13,153,089,953
1	0	1	4	PRIMA TECNICA	1,719,290,998		1,719,290,998
1	0	1	5	OTROS	3,564,291,542		3,564,291,542
1	0	1	9	HORAS EXTRAS, DIAS FESTIVOS E INDEMNIZACION POR VACACIONES	50,000,000		50,000,000
1	0	2		SERVICIOS PERSONALES INDIRECTOS	787,884,552		787,884,552
1	0	5		CONTRIBUCIONES INHERENTES A LA NOMINA SECTOR PRIVADO Y PUBLICO	5,776,265,512		5,776,265,512
2				GASTOS GENERALES	5,846,521,023		5,846,521,023
2	0	3		IMPUESTOS Y MULTAS	75,529,900		75,529,900
2	0	4		ADQUISICION DE BIENES Y SERVICIOS	5,770,991,123		5,770,991,123
3				TRANSFERENCIAS CORRIENTES	9,421,357,427		9,421,357,427
3	1			TRANSFERENCIAS POR CONVENIOS CON EL SECTOR PRIVADO	2,896,740,000		2,896,740,000
3	1	1		PROGRAMAS NACIONALES QUE SE DESARROLLAN CON EL SECTOR PRIVADO	2,896,740,000		2,896,740,000
3	1	1	33	SEGUIMIENTO AL CUMPLIMIENTO DE LA SENTENCIA T-025 DE 2004 POBLACION DESPLAZADA	2,896,740,000		2,896,740,000

MINISTERIO DE JUSTICIA Y DEL DERECHO

FORMULARIO 2 DEL ANTEPROYECTO DEL PRESUPUESTO GENERAL DE LA NACION 2013

CTA	SUBC	OBJG	ORD	CONCEPTO	GASTOS PROGRAMADOS PROXIMA VIGENCIA		
					APORTE NACIONAL	RECURSOS PROPIOS	TOTAL
3	2			TRANSFERENCIAS AL SECTOR PUBLICO	3,520,117,427		3,520,117,427
3	2	1		ORDEN NACIONAL	3,520,117,427		3,520,117,427
3	2	1	1	CUOTA DE AUDITAJE CONTRANAL	1,090,117,427		1,090,117,427
3	2	1	41	FONDO PARA LA LUCHA CONTRA LAS DROGAS	2,430,000,000		2,430,000,000
3	4			TRANSFERENCIAS AL EXTERIOR	4,500,000		4,500,000
3	4	1		ORGANISMOS INTERNACIONALES	4,500,000		4,500,000
3	4	1	66	ACUERDO DE COOPERACION ENTRE EL INSTITUTO LATINOAMERICANO DE LAS NACIONES UNIDAS PARA LA PREVENCIÓN DEL DELITO Y EL TRATAMIENTO DEL DELINCUENTE - ILANUD (LEY 43 DE 1989)	1,500,000		1,500,000
3	4	1	106	TRATADO CONSTITUTIVO DE LA CONFERENCIA DE MINISTROS DE JUSTICIA DE LOS PAISES IBEROAMERICANOS (LEY 176 DE 1994)	3,000,000		3,000,000
3	6			OTRAS TRANSFERENCIAS	3,000,000,000		3,000,000,000
3	6	1		SENTENCIAS Y CONCILIACIONES	3,000,000,000		3,000,000,000
3	6	1	1	SENTENCIAS Y CONCILIACIONES	3,000,000,000		3,000,000,000
				C . INVERSION	44,983,785,427		44,983,785,427
				UNIDAD: 120101			
				GESTIÓN GENERAL	44,983,785,427		44,983,785,427

SUPERINTENDENCIA DE NOTARIADO Y REGISTRO

FORMULARIO 2 DEL ANTEPROYECTO DEL PRESUPUESTO GENERAL DE LA NACION 2013

CTA	SUBC	OBJG	ORD	CONCEPTO	GASTOS PROGRAMADOS PROXIMA VIGENCIA		
					APORTE NACIONAL	RECURSOS PROPIOS	TOTAL
				SECCION: 1204			
				SUPERINTENDENCIA DE NOTARIADO Y REGISTRO			
				TOTAL PRESUPUESTO:		608,291,207,371	608,291,207,371
				A . FUNCIONAMIENTO		347,458,762,781	347,458,762,781
				UNIDAD: 120400			
				SUPERINTENDENCIA DE NOTARIADO Y REGISTRO		347,458,762,781	347,458,762,781
1				GASTOS DE PERSONAL		99,948,187,697	99,948,187,697
1	0	1		SERVICIOS PERSONALES ASOCIADOS A NOMINA		75,523,760,699	75,523,760,699
1	0	1	1	SUELDOS DE PERSONAL DE NOMINA		50,605,560,809	50,605,560,809
1	0	1	4	PRIMA TECNICA		940,663,065	940,663,065
1	0	1	5	OTROS		16,725,090,157	16,725,090,157
1	0	1	8	OTROS GASTOS PERSONALES - DISTRIBUCION PREVIO CONCEPTO DGPPN		7,007,168,768	7,007,168,768
1	0	1	9	HORAS EXTRAS, DIAS FESTIVOS E INDEMNIZACION POR VACACIONES		245,277,900	245,277,900
1	0	2		SERVICIOS PERSONALES INDIRECTOS		2,752,558,600	2,752,558,600
1	0	5		CONTRIBUCIONES INHERENTES A LA NOMINA SECTOR PRIVADO Y PUBLICO		21,671,868,398	21,671,868,398
2				GASTOS GENERALES		33,263,744,149	33,263,744,149
2	0	3		IMPUESTOS Y MULTAS		4,050,000,000	4,050,000,000
2	0	4		ADQUISICION DE BIENES Y SERVICIOS		29,213,744,149	29,213,744,149
3				TRANSFERENCIAS CORRIENTES		214,246,830,935	214,246,830,935
3	2			TRANSFERENCIAS AL SECTOR PUBLICO		63,000,000,000	63,000,000,000
3	2	1		ORDEN NACIONAL		63,000,000,000	63,000,000,000

SUPERINTENDENCIA DE NOTARIADO Y REGISTRO

FORMULARIO 2 DEL ANTEPROYECTO DEL PRESUPUESTO GENERAL DE LA NACION 2013

CTA	SUBC	OBJG	ORD	CONCEPTO	GASTOS PROGRAMADOS PROXIMA VIGENCIA		
					APORTE NACIONAL	RECURSOS PROPIOS	TOTAL
3	2	1	1	CUOTA DE AUDITAJE CONTRANAL		1,000,000,000	1,000,000,000
3	2	1	47	RECURSOS A TRANSFERIR A LA NACION		62,000,000,000	62,000,000,000
3	5			TRANSFERENCIAS DE PREVISION Y SEGURIDAD SOCIAL		45,067,578,379	45,067,578,379
3	5	1		PENSIONES Y JUBILACIONES		9,403,145,852	9,403,145,852
3	5	1	5	BONOS PENSIONALES		1,230,907,201	1,230,907,201
3	5	1	32	MESADAS PENSIONALES LIQUIDADO FRONPRENOR - TRANSFERIR A FOPEP		8,172,238,651	8,172,238,651
3	5	3		OTRAS TRANSFERENCIAS DE PREVISION Y SEGURIDAD SOCIAL		35,664,432,527	35,664,432,527
3	5	3	61	FINANCIACION PROGRAMAS DE VIVIENDA. DECRETO 1668 DE 1997		35,664,432,527	35,664,432,527
3	6			OTRAS TRANSFERENCIAS		106,179,252,556	106,179,252,556
3	6	1		SENTENCIAS Y CONCILIACIONES		7,000,000,000	7,000,000,000
3	6	1	1	SENTENCIAS Y CONCILIACIONES		7,000,000,000	7,000,000,000
3	6	3		DESTINATARIOS DE LAS OTRAS TRANSFERENCIAS CORRIENTES		99,179,252,556	99,179,252,556
3	6	3	21	OTRAS TRANSFERENCIAS		15,000,000,000	15,000,000,000
3	6	3	60	FONDO PARA LOS NOTARIOS DE INSUFICIENTES INGRESOS. DECRETO 1672 DE 1997		84,179,252,556	84,179,252,556
				C . INVERSION		260,832,444,590	260,832,444,590
				UNIDAD: 120400			
				SUPERINTENDENCIA DE NOTARIADO Y REGISTRO		260,832,444,590	260,832,444,590

INSTITUTO NACIONAL PENITENCIARIO Y CARCELARIO - INPEC

FORMULARIO 2 DEL ANTEPROYECTO DEL PRESUPUESTO GENERAL DE LA NACION 2013

CTA	SUBC	OBJG	ORD	CONCEPTO	GASTOS PROGRAMADOS PROXIMA VIGENCIA		
					APORTE NACIONAL	RECURSOS PROPIOS	TOTAL
				SECCION: 1208			
				INSTITUTO NACIONAL PENITENCIARIO Y CARCELARIO - INPEC			
				TOTAL PRESUPUESTO:	1,113,983,611,635	114,647,944,056	1,228,631,555,691
				A . FUNCIONAMIENTO	1,113,983,611,635	114,647,944,056	1,228,631,555,691
				UNIDAD: 120800			
				INSTITUTO NACIONAL PENITENCIARIO Y CARCELARIO - INPEC	1,113,983,611,635	114,647,944,056	1,228,631,555,691
1				GASTOS DE PERSONAL	597,584,784,107		597,584,784,107
1	0	1		SERVICIOS PERSONALES ASOCIADOS A NOMINA	423,293,743,366		423,293,743,366
1	0	1	1	SUELDOS DE PERSONAL DE NOMINA	265,832,382,611		265,832,382,611
1	0	1	4	PRIMA TECNICA	3,595,594,878		3,595,594,878
1	0	1	5	OTROS	153,197,666,746		153,197,666,746
1	0	1	9	HORAS EXTRAS, DIAS FESTIVOS E INDEMNIZACION POR VACACIONES	668,099,131		668,099,131
1	0	2		SERVICIOS PERSONALES INDIRECTOS	19,527,256,732		19,527,256,732
1	0	5		CONTRIBUCIONES INHERENTES A LA NOMINA SECTOR PRIVADO Y PUBLICO	154,763,784,009		154,763,784,009
2				GASTOS GENERALES	139,682,755,169	11,027,630,707	150,710,385,876
2	0	3		IMPUESTOS Y MULTAS	5,229,020,438		5,229,020,438
2	0	4		ADQUISICION DE BIENES Y SERVICIOS	134,453,734,731	11,027,630,707	145,481,365,438
3				TRANSFERENCIAS CORRIENTES	376,716,072,359	3,557,153,482	380,273,225,841
3	1			TRANSFERENCIAS POR CONVENIOS CON EL SECTOR PRIVADO	294,124,886,828		294,124,886,828
3	1	1		PROGRAMAS NACIONALES QUE SE DESARROLLAN CON EL SECTOR PRIVADO	294,124,886,828		294,124,886,828

INSTITUTO NACIONAL PENITENCIARIO Y CARCELARIO - INPEC

FORMULARIO 2 DEL ANTEPROYECTO DEL PRESUPUESTO GENERAL DE LA NACION 2013

CTA	SUBC	OBJG	ORD	CONCEPTO	GASTOS PROGRAMADOS PROXIMA VIGENCIA		
					APORTE NACIONAL	RECURSOS PROPIOS	TOTAL
3	1	1	12	ALIMENTACION PARA INTERNOS	293,724,886,828		293,724,886,828
3	1	1	16	IMPLEMENTACION Y DESARROLLO DEL SISTEMA INTEGRAL DE TRATAMIENTO PROGRESIVO PENITENCIARIO	400,000,000		400,000,000
3	2			TRANSFERENCIAS AL SECTOR PUBLICO	1,637,857,816		1,637,857,816
3	2	1		ORDEN NACIONAL	1,637,857,816		1,637,857,816
3	2	1	1	CUOTA DE AUDITAJE CONTRANAL	1,637,857,816		1,637,857,816
3	5			TRANSFERENCIAS DE PREVISION Y SEGURIDAD SOCIAL	60,953,327,715	3,152,153,482	64,105,481,197
3	5	3		OTRAS TRANSFERENCIAS DE PREVISION Y SEGURIDAD SOCIAL	60,953,327,715	3,152,153,482	64,105,481,197
3	5	3	6	ATENCION REHABILITACION AL RECLUSO	10,500,000,000	3,152,153,482	13,652,153,482
3	5	3	24	IMPLEMENTACION DEL SISTEMA INTEGRAL DE SALUD EN EL SISTEMA PENITENCIARIO	50,230,442,801		50,230,442,801
3	5	3	37	PRESTACIONES SOCIALES	69,870,601		69,870,601
3	5	3	46	SERVICIO POSPENITENCIARIO LEY 65/93	153,014,313		153,014,313
3	6			OTRAS TRANSFERENCIAS	20,000,000,000	405,000,000	20,405,000,000
3	6	1		SENTENCIAS Y CONCILIACIONES	20,000,000,000	405,000,000	20,405,000,000
3	6	1	1	SENTENCIAS Y CONCILIACIONES	20,000,000,000	405,000,000	20,405,000,000
5				GASTOS DE COMERCIALIZACION Y PRODUCCION		100,063,159,867	100,063,159,867
5	1			COMERCIAL		72,122,216,455	72,122,216,455
5	1	1		COMPRA DE BIENES Y SERVICIOS		69,232,143,403	69,232,143,403
5	1	2		OTROS GASTOS		2,890,073,052	2,890,073,052
5	1	2	1	OTROS GASTOS		2,890,073,052	2,890,073,052
5	2			INDUSTRIAL		24,845,239,309	24,845,239,309

INSTITUTO NACIONAL PENITENCIARIO Y CARCELARIO - INPEC

FORMULARIO 2 DEL ANTEPROYECTO DEL PRESUPUESTO GENERAL DE LA NACION 2013

CTA	SUBC	OBJG	ORD	CONCEPTO	GASTOS PROGRAMADOS PROXIMA VIGENCIA		
					APORTE NACIONAL	RECURSOS PROPIOS	TOTAL
5	2	1		COMPRA DE BIENES Y SERVICIOS		20,405,562,310	20,405,562,310
5	2	2		OTROS GASTOS		4,439,676,999	4,439,676,999
5	2	2	1	OTROS GASTOS		4,439,676,999	4,439,676,999
5	3			AGRICOLA		3,095,704,103	3,095,704,103
5	3	1		COMPRA DE BIENES Y SERVICIOS		2,347,044,569	2,347,044,569
5	3	2		OTROS GASTOS		748,659,534	748,659,534
5	3	2	1	OTROS GASTOS		748,659,534	748,659,534

DIRECCIÓN NACIONAL DE ESTUPEFACIENTES EN LIQUIDACIÓN

FORMULARIO 2 DEL ANTEPROYECTO DEL PRESUPUESTO GENERAL DE LA NACION 2013

CTA	SUBC	OBJG	ORD	CONCEPTO	GASTOS PROGRAMADOS PROXIMA VIGENCIA		
					APORTE NACIONAL	RECURSOS PROPIOS	TOTAL
				SECCION: 1209			
				DIRECCIÓN NACIONAL DE ESTUPEFACIENTES EN LIQUIDACIÓN			
				TOTAL PRESUPUESTO:		279,015,958,590	279,015,958,590
				A . FUNCIONAMIENTO		219,446,458,590	219,446,458,590
				UNIDAD: 120900			
				DIRECCIÓN NACIONAL DE ESTUPEFACIENTES EN LIQUIDACIÓN		219,446,458,590	219,446,458,590
1				GASTOS DE PERSONAL		7,632,374,879	7,632,374,879
1	0	1		SERVICIOS PERSONALES ASOCIADOS A NOMINA		3,521,962,835	3,521,962,835
1	0	1	1	SUELDOS DE PERSONAL DE NOMINA		2,571,200,184	2,571,200,184
1	0	1	4	PRIMA TECNICA		210,280,722	210,280,722
1	0	1	5	OTROS		686,011,054	686,011,054
1	0	1	9	HORAS EXTRAS, DIAS FESTIVOS E INDEMNIZACION POR VACACIONES		54,470,875	54,470,875
1	0	2		SERVICIOS PERSONALES INDIRECTOS		2,854,171,200	2,854,171,200
1	0	5		CONTRIBUCIONES INHERENTES A LA NOMINA SECTOR PRIVADO Y PUBLICO		1,256,240,844	1,256,240,844
2				GASTOS GENERALES		1,148,230,006	1,148,230,006
2	0	3		IMPUESTOS Y MULTAS		57,488,406	57,488,406
2	0	4		ADQUISICION DE BIENES Y SERVICIOS		1,090,741,600	1,090,741,600
3				TRANSFERENCIAS CORRIENTES		210,665,853,705	210,665,853,705
3	2			TRANSFERENCIAS AL SECTOR PUBLICO		199,889,853,705	199,889,853,705
3	2	1		ORDEN NACIONAL		199,889,853,705	199,889,853,705
3	2	1	1	CUOTA DE AUDITAJE CONTRANAL		299,513,767	299,513,767

DIRECCIÓN NACIONAL DE ESTUPEFACIENTES EN LIQUIDACIÓN

FORMULARIO 2 DEL ANTEPROYECTO DEL PRESUPUESTO GENERAL DE LA NACION 2013

CTA	SUBC	OBJG	ORD	CONCEPTO	GASTOS PROGRAMADOS PROXIMA VIGENCIA		
					APORTE NACIONAL	RECURSOS PROPIOS	TOTAL
3	2	1	22	FONDO PARA LA REHABILITACION, INVERSION SOCIAL Y LUCHA CONTRA EL CRIMEN ORGANIZADO		63,516,417,765	63,516,417,765
3	2	1	37	FONDO DE PROTECCIÓN DE JUSTICIA. DECRETO 1890/99 Y DECRETO 200/03		265,932,173	265,932,173
3	2	1	47	RECURSOS A TRANSFERIR A LA NACION		135,807,990,000	135,807,990,000
3	6			OTRAS TRANSFERENCIAS		10,776,000,000	10,776,000,000
3	6	1		SENTENCIAS Y CONCILIACIONES		8,620,000,000	8,620,000,000
3	6	1	1	SENTENCIAS Y CONCILIACIONES		8,620,000,000	8,620,000,000
3	6	3		DESTINATARIOS DE LAS OTRAS TRANSFERENCIAS CORRIENTES		2,156,000,000	2,156,000,000
3	6	3	16	INDEMNIZACIONES		2,156,000,000	2,156,000,000
				C . INVERSION		59,569,500,000	59,569,500,000
				UNIDAD: 120900			
				DIRECCIÓN NACIONAL DE ESTUPEFACIENTES EN LIQUIDACIÓN		59,569,500,000	59,569,500,000

UNIDAD ADMINISTRATIVA ESPECIAL AGENCIA NACIONAL DE DEFENSA JURIDICA DEL ESTADO

FORMULARIO 2 DEL ANTEPROYECTO DEL PRESUPUESTO GENERAL DE LA NACION 2013

CTA	SUBC	OBJG	ORD	CONCEPTO	GASTOS PROGRAMADOS PROXIMA VIGENCIA		
					APORTE NACIONAL	RECURSOS PROPIOS	TOTAL
				SECCION: 1210			
				UNIDAD ADMINISTRATIVA ESPECIAL AGENCIA NACIONAL DE DEFENSA JURIDICA DEL ESTADO			
				TOTAL PRESUPUESTO:	17,800,000,000		17,800,000,000
				A . FUNCIONAMIENTO	17,800,000,000		17,800,000,000
				UNIDAD: 121000			
				UNIDAD ADMINISTRATIVA ESPECIAL AGENCIA NACIONAL DE DEFENSA JURIDICA DEL ESTADO	17,800,000,000		17,800,000,000
1				GASTOS DE PERSONAL	10,406,000,000		10,406,000,000
1	0	1		SERVICIOS PERSONALES ASOCIADOS A NOMINA	6,982,000,000		6,982,000,000
1	0	1	1	SUELDOS DE PERSONAL DE NOMINA	5,100,000,000		5,100,000,000
1	0	1	4	PRIMA TECNICA	375,300,000		375,300,000
1	0	1	5	OTROS	1,406,700,000		1,406,700,000
1	0	1	8	OTROS GASTOS PERSONALES - DISTRIBUCION PREVIO CONCEPTO DGPPN	100,000,000		100,000,000
1	0	2		SERVICIOS PERSONALES INDIRECTOS	1,075,000,000		1,075,000,000
1	0	5		CONTRIBUCIONES INHERENTES A LA NOMINA SECTOR PRIVADO Y PUBLICO	2,349,000,000		2,349,000,000
2				GASTOS GENERALES	7,394,000,000		7,394,000,000
2	0	4		ADQUISICION DE BIENES Y SERVICIOS	7,394,000,000		7,394,000,000

UNIDAD DE SERVICIOS PENITENCIARIOS Y CARCELARIOS - SPC

FORMULARIO 2 DEL ANTEPROYECTO DEL PRESUPUESTO GENERAL DE LA NACION 2013

CTA	SUBC	OBJG	ORD	CONCEPTO	GASTOS PROGRAMADOS PROXIMA VIGENCIA		
					APORTE NACIONAL	RECURSOS PROPIOS	TOTAL
SECCION: 1211							
UNIDAD DE SERVICIOS PENITENCIARIOS Y CARCELARIOS - SPC							
TOTAL PRESUPUESTO:					54,977,429,257		54,977,429,257
A . FUNCIONAMIENTO					24,000,000,000		24,000,000,000
UNIDAD: 121100							
UNIDAD DE SERVICIOS PENITENCIARIOS Y CARCELARIOS - SPC					24,000,000,000		24,000,000,000
1				GASTOS DE PERSONAL	19,315,446,361		19,315,446,361
1	0	1		SERVICIOS PERSONALES ASOCIADOS A NOMINA	14,165,960,122		14,165,960,122
1	0	1	1	SUELDOS DE PERSONAL DE NOMINA	10,521,228,480		10,521,228,480
1	0	1	4	PRIMA TECNICA	605,709,570		605,709,570
1	0	1	5	OTROS	2,949,022,072		2,949,022,072
1	0	1	9	HORAS EXTRAS, DIAS FESTIVOS E INDEMNIZACION POR VACACIONES	90,000,000		90,000,000
1	0	5		CONTRIBUCIONES INHERENTES A LA NOMINA SECTOR PRIVADO Y PUBLICO	5,149,486,239		5,149,486,239
2				GASTOS GENERALES	4,684,553,639		4,684,553,639
2	0	3		IMPUESTOS Y MULTAS	10,000,000		10,000,000
2	0	4		ADQUISICION DE BIENES Y SERVICIOS	4,674,553,639		4,674,553,639
C . INVERSION					30,977,429,257		30,977,429,257
UNIDAD: 121100							
UNIDAD DE SERVICIOS PENITENCIARIOS Y CARCELARIOS - SPC					30,977,429,257		30,977,429,257

MINISTERIO DE HACIENDA Y CREDITO PUBLICO

FORMULARIO 2 DEL ANTEPROYECTO DEL PRESUPUESTO GENERAL DE LA NACION 2013

CTA	SUBC	OBJG	ORD	CONCEPTO	GASTOS PROGRAMADOS PROXIMA VIGENCIA		
					APORTE NACIONAL	RECURSOS PROPIOS	TOTAL
SECCION: 1301							
MINISTERIO DE HACIENDA Y CREDITO PUBLICO							
TOTAL PRESUPUESTO:					8,271,095,326,168		8,271,095,326,168
A . FUNCIONAMIENTO					7,382,998,826,958		7,382,998,826,958
UNIDAD: 130101							
GESTION GENERAL					7,357,426,309,705		7,357,426,309,705
1				GASTOS DE PERSONAL	57,104,472,524		57,104,472,524
1	0	1		SERVICIOS PERSONALES ASOCIADOS A NOMINA	37,122,251,642		37,122,251,642
1	0	1	1	SUELDOS DE PERSONAL DE NOMINA	22,300,907,370		22,300,907,370
1	0	1	4	PRIMA TECNICA	8,000,017,731		8,000,017,731
1	0	1	5	OTROS	6,058,899,444		6,058,899,444
1	0	1	9	HORAS EXTRAS, DIAS FESTIVOS E INDEMNIZACION POR VACACIONES	762,427,097		762,427,097
1	0	2		SERVICIOS PERSONALES INDIRECTOS	9,040,417,976		9,040,417,976
1	0	5		CONTRIBUCIONES INHERENTES A LA NOMINA SECTOR PRIVADO Y PUBLICO	10,941,802,906		10,941,802,906
2				GASTOS GENERALES	38,156,314,843		38,156,314,843
2	0	3		IMPUESTOS Y MULTAS	204,867,000		204,867,000
2	0	4		ADQUISICION DE BIENES Y SERVICIOS	37,951,447,843		37,951,447,843
3				TRANSFERENCIAS CORRIENTES	6,774,067,311,497		6,774,067,311,497
3	1			TRANSFERENCIAS POR CONVENIOS CON EL SECTOR PRIVADO			
3	1	1		PROGRAMAS NACIONALES QUE SE DESARROLLAN CON EL SECTOR PRIVADO			
3	1	1	1	ACTIVIDADES DE PROMOCION Y DESARROLLO DE LA CULTURA - CONVENIOS SECTOR PRIVADO			

MINISTERIO DE HACIENDA Y CREDITO PUBLICO

FORMULARIO 2 DEL ANTEPROYECTO DEL PRESUPUESTO GENERAL DE LA NACION 2013

CTA	SUBC	OBJG	ORD	CONCEPTO	GASTOS PROGRAMADOS PROXIMA VIGENCIA		
					APORTE NACIONAL	RECURSOS PROPIOS	TOTAL
3	2			TRANSFERENCIAS AL SECTOR PUBLICO	487,145,515,110		487,145,515,110
3	2	1		ORDEN NACIONAL	209,831,689,682		209,831,689,682
3	2	1	1	CUOTA DE AUDITAJE CONTRANAL	18,486,405,713		18,486,405,713
3	2	1	12	CRUCE DE CUENTAS POR CONCEPTO DE OBLIGACIONES DE LOS ORGANISMOS Y ENTIDADES DEL GOBIERNO NACIONAL CON EMPRESAS DE SERVICIOS PUBLICOS Y ENTIDADES TERRITORIALES PARA EL PAGO DE SERVICIOS PUBLICOS, IMPUESTO PREDIAL	2,000,000,000		2,000,000,000
3	2	1	29	PROGRAMA DE PROTECCION A PERSONAS QUE SE ENCUENTRAN EN SITUACION DE RIESGO CONTRA SU VIDA, INTEGRIDAD, SEGURIDAD O LIBERTAD, POR CAUSAS RELACIONADAS CON LA VIOLENCIA EN COLOMBIA	26,780,000,000		26,780,000,000
3	2	1	30	PROGRAMAS DE MODERNIZACION DEL ESTADO	60,000,000,000		60,000,000,000
3	2	1	31	PROVISION PARA EL PROCESO ELECTORAL	72,141,200,000		72,141,200,000
3	2	1	32	RECURSOS PARA LAS UNIVERSIDADES PUBLICAS PARA DISTRIBUIR	6,023,383,969		6,023,383,969
3	2	1	34	TRANSFERENCIAS PARA GARANTIZAR NEGOCIACIONES DE DESMOVILIZACION DENTRO DEL PROCESO DE PAZ Y OTROS GASTOS RELACIONADOS CON LA LEY DE JUSTICIA Y PAZ	24,400,700,000		24,400,700,000
3	2	2		EMPRESAS PUBLICAS NACIONALES NO FINANCIERAS	103,000,000,000		103,000,000,000
3	2	2	10	OBLIGACIONES LABORALES DEL INSTITUTO DE SEGUROS SOCIALES - ISS Y EMPRESAS SOCIALES DEL ESTADO- DECRETO 1750 DE 2003, EN LIQUIDACION	103,000,000,000		103,000,000,000
3	2	3		EMPRESAS PUBLICAS NACIONALES FINANCIERAS	6,493,970,895		6,493,970,895
3	2	3	4	PROGRAMA DE SEGUROS PARA EL SECTOR EXPORTADOR	6,493,970,895		6,493,970,895
3	2	4		DEPARTAMENTOS	139,796,817,573		139,796,817,573
3	2	4	2	DEPARTAMENTO ARCHIPIELAGO DE SAN ANDRES PROVIDENCIA Y SANTA CATALINA . PARTICIPACION IVA	11,909,036,280		11,909,036,280

MINISTERIO DE HACIENDA Y CREDITO PUBLICO

FORMULARIO 2 DEL ANTEPROYECTO DEL PRESUPUESTO GENERAL DE LA NACION 2013

CTA	SUBC	OBJG	ORD	CONCEPTO	GASTOS PROGRAMADOS PROXIMA VIGENCIA		
					APORTE NACIONAL	RECURSOS PROPIOS	TOTAL
3	2	4	3	DEPARTAMENTO ARCHIPIELAGO DE SAN ANDRES, PROVIDENCIA Y SANTA CATALINA (LEY 1A. DE 1972)	32,297,221,053		32,297,221,053
3	2	4	5	DEPARTAMENTO DEL AMAZONAS . PARTICIPACION IVA	11,909,036,280		11,909,036,280
3	2	4	6	DEPARTAMENTO DEL ARAUCA. PARTICIPACION IVA	11,909,036,280		11,909,036,280
3	2	4	7	DEPARTAMENTO DEL CASANARE . PARTICIPACION IVA	11,909,036,280		11,909,036,280
3	2	4	9	DEPARTAMENTO DEL GUAINIA . PARTICIPACION IVA	11,909,036,280		11,909,036,280
3	2	4	11	DEPARTAMENTO DEL GUAVIARE . PARTICIPACION IVA	11,909,036,280		11,909,036,280
3	2	4	12	DEPARTAMENTO DEL PUTUMAYO . PARTICIPACION IVA	11,909,036,280		11,909,036,280
3	2	4	14	DEPARTAMENTO DEL VAUPES. PARTICIPACION IVA	11,909,036,280		11,909,036,280
3	2	4	16	DEPARTAMENTO DEL VICHADA . PARTICIPACION IVA	11,909,036,280		11,909,036,280
3	2	4	17	REGALIAS DERIVADAS DE LA EXPLOTACION DE SAL - CONTRATO IFI -CONCESION SALINAS PARA TRANSFERIR A LOS DEPARTAMENTOS PRODUCTORES	318,270,000		318,270,000
3	2	7		MUNICIPIOS	28,023,036,960		28,023,036,960
3	2	7	4	RECURSOS A LOS MUNICIPIOS CON RESGUARDOS INDIGENAS ARTICULO 24 LEY 44 DE 1990, ARTICULO 184 LEY 223 DE 1995	26,749,956,960		26,749,956,960
3	2	7	7	REGALIAS DERIVADAS DE LA EXPLOTACION DE SAL - CONTRATO IFI -CONCESION SALINAS TRANSFERIR A LOS MUNICIPIOS PRODUCTORES	1,273,080,000		1,273,080,000
3	4			TRANSFERENCIAS AL EXTERIOR	18,606,229		18,606,229
3	4	1		ORGANISMOS INTERNACIONALES	18,606,229		18,606,229
3	4	1	119	ASOCIACION INTERNACIONAL DE PRESUPUESTO PUBLICO -ASIP, LEY 493 DE 1999.	18,606,229		18,606,229
3	5			TRANSFERENCIAS DE PREVISION Y SEGURIDAD SOCIAL	1,464,064,144,388		1,464,064,144,388
3	5	1		PENSIONES Y JUBILACIONES	1,344,687,144,388		1,344,687,144,388

MINISTERIO DE HACIENDA Y CREDITO PUBLICO

FORMULARIO 2 DEL ANTEPROYECTO DEL PRESUPUESTO GENERAL DE LA NACION 2013

CTA	SUBC	OBJG	ORD	CONCEPTO	GASTOS PROGRAMADOS PROXIMA VIGENCIA		
					APORTE NACIONAL	RECURSOS PROPIOS	TOTAL
3	5	1	6	BONOS PENSIONALES DECRETOS 1299 DE 1994, 1314 DE 1994 Y 1748 DE 1995	1,047,577,649,394		1,047,577,649,394
3	5	1	18	FONDO DE PENSIONES PUBLICAS DEL ORDEN TERRITORIAL	253,207,427,001		253,207,427,001
3	5	1	20	GARANTIA PENSION MINIMA	902,067,993		902,067,993
3	5	1	34	SEGUIMIENTO, ACTUALIZACION DE CALCULOS ACTUARIALES, DISEÑO DE ADMON FINANCIERA DEL PASIVO PENSIONAL DE LAS ENTIDADES TERRITORIALES (ARTICULO 48 DE LA LEY 863/2003)	43,000,000,000		43,000,000,000
3	5	3		OTRAS TRANSFERENCIAS DE PREVISION Y SEGURIDAD SOCIAL	119,377,000,000		119,377,000,000
3	5	3	36	PRESTACIONES DEL SECTOR SALUD (LEY 715/2001)	119,377,000,000		119,377,000,000
3	6			OTRAS TRANSFERENCIAS	287,362,821,575		287,362,821,575
3	6	1		SENTENCIAS Y CONCILIACIONES	45,371,656,568		45,371,656,568
3	6	1	1	SENTENCIAS Y CONCILIACIONES	2,420,999,550		2,420,999,550
3	6	1	3	FALLOS CORTE INTERAMERICANA DE DERECHOS HUMANOS	42,950,657,018		42,950,657,018
3	6	2		FONDO DE COMPENSACION INTERMINISTERIAL	47,609,958,596		47,609,958,596
3	6	2	1	FONDO DE COMPENSACION INTERMINISTERIAL	47,609,958,596		47,609,958,596
3	6	3		DESTINATARIOS DE LAS OTRAS TRANSFERENCIAS CORRIENTES	194,381,206,411		194,381,206,411
3	6	3	19	OTRAS TRANSFERENCIAS - DISTRIBUCION PREVIO CONCEPTO DGPPN	158,024,328,211		158,024,328,211
3	6	3	112	PAGOS BENEFICIARIOS FUNDACIÓN SAN JUAN DE DIOS DERIVADOS DEL FALLO SU-484 2008 CORTE CONSTITUCIONAL	25,750,000,000		25,750,000,000
3	6	3	115	GASTOS INHERENTES A LA INTERVENCIÓN ADMINISTRATIVA PARAGRAFO 3, ART. 10, DECRETO 4334 DE 2008, ART. 1 DECRETO 1761 DE 2009	10,606,878,200		10,606,878,200
3	7			SISTEMA GENERAL DE PARTICIPACIONES	4,535,476,224,195		4,535,476,224,195
3	7	3		PARTICIPACION PARA PROPOSITO GENERAL	3,444,744,352,634		3,444,744,352,634

MINISTERIO DE HACIENDA Y CREDITO PUBLICO

FORMULARIO 2 DEL ANTEPROYECTO DEL PRESUPUESTO GENERAL DE LA NACION 2013

CTA	SUBC	OBJG	ORD	CONCEPTO	GASTOS PROGRAMADOS PROXIMA VIGENCIA		
					APORTE NACIONAL	RECURSOS PROPIOS	TOTAL
3	7	3	1	SISTEMA GENERAL DE PARTICIPACION - PROPOSITO GENERAL , ARTICULO 4 LEY 715 DE 2001	3,444,744,352,634		3,444,744,352,634
3	7	4		ASIGNACIONES ESPECIALES	1,090,731,871,561		1,090,731,871,561
3	7	4	1	PARTICIPACION RESGUARDOS INDIGENAS PARAGRAFO 2 ARTICULO 2 LEY 715 DE 2001	141,795,143,303		141,795,143,303
3	7	4	2	PARTICIPACION MUNICIPIOS DE LA RIBERA DEL RIO MAGDALENA . PARAGRAFO 2, ARTICULO 2 LEY 715 DE 2001	21,814,637,431		21,814,637,431
3	7	4	3	PROGRAMAS DE ALIMENTACION ESCOLAR DISTRITOS Y MUNICIPIOS . PARAGRAFO 2, ART. 2, LEY 715 DE 2001	136,341,483,945		136,341,483,945
3	7	4	4	FONDO NACIONAL DE PENSIONES DE LAS ENTIDADES TERRITORIALES, LEY 549 DE 1999, PARAGRAFO 2, ART. 2, LEY 715 DE 2001	790,780,606,882		790,780,606,882
4				TRANSFERENCIAS DE CAPITAL	488,098,210,841		488,098,210,841
4	2			OTRAS TRANSFERENCIAS	488,098,210,841		488,098,210,841
4	2	1		DESTINATARIOS DE LAS OTRAS TRANSFERENCIAS DE CAPITAL	488,098,210,841		488,098,210,841
4	2	1	1	APORTES A FINDETER - SUBSIDIOS PARA OPERACIONES DE REDESCUENTO PARA PROYECTOS DE INVERSIÓN PARÁGRAFO ÚNICO, NUMERAL 3 ART. 270 DEL ESTATUTO ORGANICO DEL SISTEMA FINANCIERO	99,731,708,895		99,731,708,895
4	2	1	2	FONDO DE DESARROLLO PARA LA GUAJIRA - FONDEG, ARTICULO 19 LEY 677 DE 2001	14,504,719,857		14,504,719,857
4	2	1	3	FONDO DE ORGANISMOS FINANCIEROS INTERNACIONALES - FOFI, LEY 318 DE 1996	235,611,458,054		235,611,458,054
4	2	1	5	FONDO DE RESERVA PARA LA ESTABILIZACION DE LA CARTERA HIPOTECARIA -BANCO DE LA REPUBLICA ARTICULO 48 LEY 546 DE 1999	59,283,000,000		59,283,000,000
4	2	1	6	GARANTIAS PARA BONOS HIPOTECARIOS Y TITULARIZACION PARA FINANCIAR CARTERA VIS. ARTICULO 30 LEY 546 DE 1999	3,977,056,000		3,977,056,000
4	2	1	9	PRÉSTAMO A ENTIDADES TERRITORIALES Y OTRAS ENTIDADES PÚBLICAS DEL ORDEN TERRITORIAL	200,000,000		200,000,000

MINISTERIO DE HACIENDA Y CREDITO PUBLICO

FORMULARIO 2 DEL ANTEPROYECTO DEL PRESUPUESTO GENERAL DE LA NACION 2013

CTA	SUBC	OBJG	ORD	CONCEPTO	GASTOS PROGRAMADOS PROXIMA VIGENCIA		
					APORTE NACIONAL	RECURSOS PROPIOS	TOTAL
4	2	1	14	TRANSFERENCIAS A FOGAFIN, PASIVOS CONTINGENTES DERIVADOS DE LA VENTA DE ACCIONES BANCO POPULAR Y BANCO DE COLOMBIA . ART 31. LEY 35 DE 1993, DECRETO 2049 DE 1993 Y 1118 DE 1995	4,156,579,438		4,156,579,438
4	2	1	16	MECANISMOS DE DIFUSION Y PROMOCION DEL COMERCIO EXTERIOR	511,960,653		511,960,653
4	2	1	18	APORTES A FOGAFIN PARA PAGO PASIVOS LABORALES Y PENSIONALES BANCO CAFETERO EN LIQUIDACION	67,800,000,000		67,800,000,000
4	2	1	24	TRANSFERENCIA A FOGAFIN AVAL GUARDADORES LEY 1306/09	1,545,000,000		1,545,000,000
4	2	1	25	TRANSFERENCIA A FOGAFIN PARA ADMINISTRACION DE NEGOCIOS FIDUCIARIOS. DECRETO 2555 DE 2010	776,727,944		776,727,944
				UNIDAD: 130119			
				COLJUEGOS	25,572,517,253		25,572,517,253
1				GASTOS DE PERSONAL	16,567,649,804		16,567,649,804
1	0	1		SERVICIOS PERSONALES ASOCIADOS A NOMINA	10,573,556,076		10,573,556,076
1	0	1	1	SUELDOS DE PERSONAL DE NOMINA	9,640,065,897		9,640,065,897
1	0	1	4	PRIMA TECNICA	834,847,423		834,847,423
1	0	1	9	HORAS EXTRAS, DIAS FESTIVOS E INDEMNIZACION POR VACACIONES	98,642,756		98,642,756
1	0	2		SERVICIOS PERSONALES INDIRECTOS	2,342,202,417		2,342,202,417
1	0	5		CONTRIBUCIONES INHERENTES A LA NOMINA SECTOR PRIVADO Y PUBLICO	3,651,891,311		3,651,891,311
2				GASTOS GENERALES	8,437,333,786		8,437,333,786
2	0	3		IMPUESTOS Y MULTAS	72,067,767		72,067,767
2	0	4		ADQUISICION DE BIENES Y SERVICIOS	8,365,266,019		8,365,266,019
3				TRANSFERENCIAS CORRIENTES	567,533,663		567,533,663

MINISTERIO DE HACIENDA Y CREDITO PUBLICO

FORMULARIO 2 DEL ANTEPROYECTO DEL PRESUPUESTO GENERAL DE LA NACION 2013

CTA	SUBC	OBJG	ORD	CONCEPTO	GASTOS PROGRAMADOS PROXIMA VIGENCIA		
					APORTE NACIONAL	RECURSOS PROPIOS	TOTAL
3	2			TRANSFERENCIAS AL SECTOR PUBLICO	567,533,663		567,533,663
3	2	1		ORDEN NACIONAL	567,533,663		567,533,663
3	2	1	1	CUOTA DE AUDITAJE CONTRANAL	567,533,663		567,533,663
				C . INVERSION	888,096,499,210		888,096,499,210
				UNIDAD: 130101			
				GESTION GENERAL	888,096,499,210		888,096,499,210

UNIDAD ADMINISTRATIVA ESPECIAL CONTADURIA GENERAL DE LA NACION

FORMULARIO 2 DEL ANTEPROYECTO DEL PRESUPUESTO GENERAL DE LA NACION 2013

CTA	SUBC	OBJG	ORD	CONCEPTO	GASTOS PROGRAMADOS PROXIMA VIGENCIA		
					APORTE NACIONAL	RECURSOS PROPIOS	TOTAL
SECCION: 1308							
UNIDAD ADMINISTRATIVA ESPECIAL CONTADURIA GENERAL DE LA NACION							
TOTAL PRESUPUESTO:					9,811,037,998	3,034,554,192	12,845,592,190
A . FUNCIONAMIENTO					9,811,037,998		9,811,037,998
UNIDAD: 130800							
UNIDAD ADMINISTRATIVA ESPECIAL CONTADURIA GENERAL DE LA NACION					9,811,037,998		9,811,037,998
1				GASTOS DE PERSONAL	8,299,361,981		8,299,361,981
1	0	1		SERVICIOS PERSONALES ASOCIADOS A NOMINA	4,649,046,378		4,649,046,378
1	0	1	1	SUELDOS DE PERSONAL DE NOMINA	3,094,038,821		3,094,038,821
1	0	1	4	PRIMA TECNICA	612,362,754		612,362,754
1	0	1	5	OTROS	877,754,803		877,754,803
1	0	1	9	HORAS EXTRAS, DIAS FESTIVOS E INDEMNIZACION POR VACACIONES	64,890,000		64,890,000
1	0	2		SERVICIOS PERSONALES INDIRECTOS	2,163,845,290		2,163,845,290
1	0	5		CONTRIBUCIONES INHERENTES A LA NOMINA SECTOR PRIVADO Y PUBLICO	1,486,470,313		1,486,470,313
2				GASTOS GENERALES	1,484,813,056		1,484,813,056
2	0	3		IMPUESTOS Y MULTAS	3,917,991		3,917,991
2	0	4		ADQUISICION DE BIENES Y SERVICIOS	1,480,895,065		1,480,895,065
3				TRANSFERENCIAS CORRIENTES	26,862,961		26,862,961
3	2			TRANSFERENCIAS AL SECTOR PUBLICO	26,862,961		26,862,961
3	2	1		ORDEN NACIONAL	26,862,961		26,862,961

UNIDAD ADMINISTRATIVA ESPECIAL CONTADURIA GENERAL DE LA NACION

FORMULARIO 2 DEL ANTEPROYECTO DEL PRESUPUESTO GENERAL DE LA NACION 2013

CTA	SUBC	OBJG	ORD	CONCEPTO	GASTOS PROGRAMADOS PROXIMA VIGENCIA		
					APORTE NACIONAL	RECURSOS PROPIOS	TOTAL
3	2	1	1	CUOTA DE AUDITAJE CONTRANAL	26,862,961		26,862,961
				C . INVERSION		3,034,554,192	3,034,554,192
				UNIDAD: 130800			
				UNIDAD ADMINISTRATIVA ESPECIAL CONTADURIA GENERAL DE LA NACION		3,034,554,192	3,034,554,192

SUPERINTENDENCIA DE LA ECONOMIA SOLIDARIA

FORMULARIO 2 DEL ANTEPROYECTO DEL PRESUPUESTO GENERAL DE LA NACION 2013

CTA	SUBC	OBJG	ORD	CONCEPTO	GASTOS PROGRAMADOS PROXIMA VIGENCIA		
					APORTE NACIONAL	RECURSOS PROPIOS	TOTAL
				SECCION: 1309			
				SUPERINTENDENCIA DE LA ECONOMIA SOLIDARIA			
				TOTAL PRESUPUESTO:		11,252,825,772	11,252,825,772
				A . FUNCIONAMIENTO		8,026,299,272	8,026,299,272
				UNIDAD: 130900			
				SUPERINTENDENCIA DE LA ECONOMIA SOLIDARIA		8,026,299,272	8,026,299,272
1				GASTOS DE PERSONAL		5,608,966,002	5,608,966,002
1	0	1		SERVICIOS PERSONALES ASOCIADOS A NOMINA		4,022,791,809	4,022,791,809
1	0	1	1	SUELDOS DE PERSONAL DE NOMINA		2,787,223,383	2,787,223,383
1	0	1	4	PRIMA TECNICA		353,890,267	353,890,267
1	0	1	5	OTROS		692,059,937	692,059,937
1	0	1	8	OTROS GASTOS PERSONALES - DISTRIBUCION PREVIO CONCEPTO DGPPN		175,968,222	175,968,222
1	0	1	9	HORAS EXTRAS, DIAS FESTIVOS E INDEMNIZACION POR VACACIONES		13,650,000	13,650,000
1	0	2		SERVICIOS PERSONALES INDIRECTOS		385,620,727	385,620,727
1	0	5		CONTRIBUCIONES INHERENTES A LA NOMINA SECTOR PRIVADO Y PUBLICO		1,200,553,466	1,200,553,466
2				GASTOS GENERALES		2,128,047,421	2,128,047,421
2	0	3		IMPUESTOS Y MULTAS		22,848,957	22,848,957
2	0	4		ADQUISICION DE BIENES Y SERVICIOS		2,105,198,464	2,105,198,464
3				TRANSFERENCIAS CORRIENTES		289,285,849	289,285,849
3	2			TRANSFERENCIAS AL SECTOR PUBLICO		20,455,849	20,455,849
3	2	1		ORDEN NACIONAL		20,455,849	20,455,849

SUPERINTENDENCIA DE LA ECONOMIA SOLIDARIA

FORMULARIO 2 DEL ANTEPROYECTO DEL PRESUPUESTO GENERAL DE LA NACION 2013

CTA	SUBC	OBJG	ORD	CONCEPTO	GASTOS PROGRAMADOS PROXIMA VIGENCIA		
					APORTE NACIONAL	RECURSOS PROPIOS	TOTAL
3	2	1	1	CUOTA DE AUDITAJE CONTRANAL		20,455,849	20,455,849
3	6			OTRAS TRANSFERENCIAS		268,830,000	268,830,000
3	6	1		SENTENCIAS Y CONCILIACIONES		268,830,000	268,830,000
3	6	1	1	SENTENCIAS Y CONCILIACIONES		268,830,000	268,830,000
				C . INVERSION		3,226,526,500	3,226,526,500
				UNIDAD: 130900			
				SUPERINTENDENCIA DE LA ECONOMIA SOLIDARIA		3,226,526,500	3,226,526,500

UNIDAD ADMINISTRATIVA ESPECIAL DIRECCION DE IMPUESTOS Y ADUANAS NACIONALES

FORMULARIO 2 DEL ANTEPROYECTO DEL PRESUPUESTO GENERAL DE LA NACION 2013

CTA	SUBC	OBJG	ORD	CONCEPTO	GASTOS PROGRAMADOS PROXIMA VIGENCIA		
					APORTE NACIONAL	RECURSOS PROPIOS	TOTAL
SECCION: 1310							
UNIDAD ADMINISTRATIVA ESPECIAL DIRECCION DE IMPUESTOS Y ADUANAS NACIONALES							
TOTAL PRESUPUESTO:					1,005,422,742,216	26,216,245,993	1,031,638,988,209
A . FUNCIONAMIENTO					887,220,172,321	26,216,245,993	913,436,418,314
UNIDAD: 131000							
UNIDAD ADMINISTRATIVA ESPECIAL DIRECCION DE IMPUESTOS Y ADUANAS NACIONALES					887,220,172,321	26,216,245,993	913,436,418,314
1				GASTOS DE PERSONAL	671,566,106,921		671,566,106,921
1	0	1		SERVICIOS PERSONALES ASOCIADOS A NOMINA	518,497,404,963		518,497,404,963
1	0	1	1	SUELDOS DE PERSONAL DE NOMINA	274,738,065,612		274,738,065,612
1	0	1	4	PRIMA TECNICA	5,988,337,714		5,988,337,714
1	0	1	5	OTROS	234,374,307,289		234,374,307,289
1	0	1	8	OTROS GASTOS PERSONALES - DISTRIBUCION PREVIO CONCEPTO DGPPN			
1	0	1	9	HORAS EXTRAS, DIAS FESTIVOS E INDEMNIZACION POR VACACIONES	3,396,694,348		3,396,694,348
1	0	2		SERVICIOS PERSONALES INDIRECTOS	33,923,878,269		33,923,878,269
1	0	5		CONTRIBUCIONES INHERENTES A LA NOMINA SECTOR PRIVADO Y PUBLICO	119,144,823,689		119,144,823,689
2				GASTOS GENERALES	171,358,000,000	26,216,245,993	197,574,245,993
2	0	3		IMPUESTOS Y MULTAS	1,907,000,000		1,907,000,000
2	0	4		ADQUISICION DE BIENES Y SERVICIOS	169,451,000,000	26,216,245,993	195,667,245,993
3				TRANSFERENCIAS CORRIENTES	44,296,065,400		44,296,065,400
3	2			TRANSFERENCIAS AL SECTOR PUBLICO	1,624,000,000		1,624,000,000

UNIDAD ADMINISTRATIVA ESPECIAL DIRECCION DE IMPUESTOS Y ADUANAS NACIONALES

FORMULARIO 2 DEL ANTEPROYECTO DEL PRESUPUESTO GENERAL DE LA NACION 2013

CTA	SUBC	OBJG	ORD	CONCEPTO	GASTOS PROGRAMADOS PROXIMA VIGENCIA		
					APORTE NACIONAL	RECURSOS PROPIOS	TOTAL
3	2	1		ORDEN NACIONAL	1,624,000,000		1,624,000,000
3	2	1	1	CUOTA DE AUDITAJE CONTRANAL	1,494,000,000		1,494,000,000
3	2	1	28	PAGO SUBSIDIO DE ALIMENTACION EFECTIVOS POLICIA NACIONAL COMISIONADOS A PRESTAR SERVICIO EN BAHIA PORTETE - DIAN - DECRETO 827 DE MAYO 11 DE 2001	130,000,000		130,000,000
3	4			TRANSFERENCIAS AL EXTERIOR	309,065,400		309,065,400
3	4	1		ORGANISMOS INTERNACIONALES	309,065,400		309,065,400
3	4	1	16	CENTRO INTERAMERICANO DE ADMINISTRADORES TRIBUTARIOS - ART. 159, LEY 223 DE 1995	239,004,900		239,004,900
3	4	1	67	CONSEJO DE COOPERACION ADUANERA - (LEY 10 DE 1992)	70,060,500		70,060,500
3	6			OTRAS TRANSFERENCIAS	42,363,000,000		42,363,000,000
3	6	1		SENTENCIAS Y CONCILIACIONES	30,000,000,000		30,000,000,000
3	6	1	1	SENTENCIAS Y CONCILIACIONES	30,000,000,000		30,000,000,000
3	6	3		DESTINATARIOS DE LAS OTRAS TRANSFERENCIAS CORRIENTES	12,363,000,000		12,363,000,000
3	6	3	19	OTRAS TRANSFERENCIAS - DISTRIBUCION PREVIO CONCEPTO DGPPN	11,506,000,000		11,506,000,000
3	6	3	22	DEVOLUCIONES	857,000,000		857,000,000
				C . INVERSION	118,202,569,895		118,202,569,895
				UNIDAD: 131000			
				UNIDAD ADMINISTRATIVA ESPECIAL DIRECCION DE IMPUESTOS Y ADUANAS NACIONALES	118,202,569,895		118,202,569,895

UNIDAD DE INFORMACION Y ANALISIS FINANCIERO

FORMULARIO 2 DEL ANTEPROYECTO DEL PRESUPUESTO GENERAL DE LA NACION 2013

CTA	SUBC	OBJG	ORD	CONCEPTO	GASTOS PROGRAMADOS PROXIMA VIGENCIA		
					APORTE NACIONAL	RECURSOS PROPIOS	TOTAL
SECCION: 1312							
UNIDAD DE INFORMACION Y ANALISIS FINANCIERO							
				TOTAL PRESUPUESTO:	6,834,720,297		6,834,720,297
				A . FUNCIONAMIENTO	6,834,720,297		6,834,720,297
				UNIDAD: 131200			
				UNIDAD DE INFORMACION Y ANALISIS FINANCIERO	6,834,720,297		6,834,720,297
1				GASTOS DE PERSONAL	5,752,720,297		5,752,720,297
1	0	1		SERVICIOS PERSONALES ASOCIADOS A NOMINA	4,292,803,797		4,292,803,797
1	0	1	1	SUELDOS DE PERSONAL DE NOMINA	3,005,520,967		3,005,520,967
1	0	1	4	PRIMA TECNICA	427,855,092		427,855,092
1	0	1	5	OTROS	849,456,915		849,456,915
1	0	1	9	HORAS EXTRAS, DIAS FESTIVOS E INDEMNIZACION POR VACACIONES	9,970,823		9,970,823
1	0	2		SERVICIOS PERSONALES INDIRECTOS	18,300,000		18,300,000
1	0	5		CONTRIBUCIONES INHERENTES A LA NOMINA SECTOR PRIVADO Y PUBLICO	1,441,616,500		1,441,616,500
2				GASTOS GENERALES	1,059,500,000		1,059,500,000
2	0	3		IMPUESTOS Y MULTAS	12,000,000		12,000,000
2	0	4		ADQUISICION DE BIENES Y SERVICIOS	1,047,500,000		1,047,500,000
3				TRANSFERENCIAS CORRIENTES	22,500,000		22,500,000
3	2			TRANSFERENCIAS AL SECTOR PUBLICO	22,500,000		22,500,000
3	2	1		ORDEN NACIONAL	22,500,000		22,500,000
3	2	1	1	CUOTA DE AUDITAJE CONTRANAL	22,500,000		22,500,000

SUPERINTENDENCIA FINANCIERA DE COLOMBIA

FORMULARIO 2 DEL ANTEPROYECTO DEL PRESUPUESTO GENERAL DE LA NACION 2013

CTA	SUBC	OBJG	ORD	CONCEPTO	GASTOS PROGRAMADOS PROXIMA VIGENCIA		
					APORTE NACIONAL	RECURSOS PROPIOS	TOTAL
SECCION: 1313							
SUPERINTENDENCIA FINANCIERA DE COLOMBIA							
TOTAL PRESUPUESTO:						148,791,576,132	148,791,576,132
A . FUNCIONAMIENTO						136,428,576,132	136,428,576,132
UNIDAD: 131300							
SUPERINTENDENCIA FINANCIERA DE COLOMBIA						136,428,576,132	136,428,576,132
1				GASTOS DE PERSONAL		85,881,521,872	85,881,521,872
1	0	1		SERVICIOS PERSONALES ASOCIADOS A NOMINA		63,123,524,658	63,123,524,658
1	0	1	1	SUELDOS DE PERSONAL DE NOMINA		24,967,661,909	24,967,661,909
1	0	1	4	PRIMA TECNICA		1,451,332,545	1,451,332,545
1	0	1	5	OTROS		36,504,452,704	36,504,452,704
1	0	1	9	HORAS EXTRAS, DIAS FESTIVOS E INDEMNIZACION POR VACACIONES		200,077,500	200,077,500
1	0	2		SERVICIOS PERSONALES INDIRECTOS		4,908,750,000	4,908,750,000
1	0	5		CONTRIBUCIONES INHERENTES A LA NOMINA SECTOR PRIVADO Y PUBLICO		17,849,247,214	17,849,247,214
2				GASTOS GENERALES		13,408,323,780	13,408,323,780
2	0	3		IMPUESTOS Y MULTAS		230,500,000	230,500,000
2	0	4		ADQUISICION DE BIENES Y SERVICIOS		13,177,823,780	13,177,823,780
3				TRANSFERENCIAS CORRIENTES		37,138,730,480	37,138,730,480
3	2			TRANSFERENCIAS AL SECTOR PUBLICO		260,000,000	260,000,000
3	2	1		ORDEN NACIONAL		260,000,000	260,000,000
3	2	1	1	CUOTA DE AUDITAJE CONTRANAL		260,000,000	260,000,000

SUPERINTENDENCIA FINANCIERA DE COLOMBIA

FORMULARIO 2 DEL ANTEPROYECTO DEL PRESUPUESTO GENERAL DE LA NACION 2013

CTA	SUBC	OBJG	ORD	CONCEPTO	GASTOS PROGRAMADOS PROXIMA VIGENCIA		
					APORTE NACIONAL	RECURSOS PROPIOS	TOTAL
3	4			TRANSFERENCIAS AL EXTERIOR		179,900,000	179,900,000
3	4	1		ORGANISMOS INTERNACIONALES		179,900,000	179,900,000
3	4	1	2	ASOCIACION DE SUPERINTENDENTES DE SEGUROS DE AMERICA LATINA -ASSAL. ARTICULO 97 LEY 795 DE 2003		4,800,000	4,800,000
3	4	1	12	ASOCIACION DE SUPERVISORES BANCARIOS DE LAS AMERICAS - ASBA. ARTICULO 97 LEY 795 DE 2003		58,000,000	58,000,000
3	4	1	15	ASOCIACION INTERNACIONAL DE ORGANISMOS DE SUPERVISION DE FONDOS DE PENSIONES-AIOS. ARTICULO 97 LEY 795 DE 2003.		13,800,000	13,800,000
3	4	1	85	ORGANIZACION INTERNACIONAL DE COMISIONES DE VALORES IOSCO/OICV ARTICULO 112 LEY 795/2003		47,500,000	47,500,000
3	4	1	115	ASOCIACION INTERNACIONAL DE SUPERVISORES DE SEGUROS -IAIS-ART. 97 DE LA LEY 795 DEL 2003		40,000,000	40,000,000
3	4	1	142	ORGANIZACION INTERNACIONAL DE SUPERVISORES DE PENSIONES - IOPS. ARTICULO 112 LEY 795 DE 2003		15,800,000	15,800,000
3	5			TRANSFERENCIAS DE PREVISION Y SEGURIDAD SOCIAL		32,098,830,480	32,098,830,480
3	5	1		PENSIONES Y JUBILACIONES		31,719,000,000	31,719,000,000
3	5	1	1	MESADAS PENSIONALES		25,169,000,000	25,169,000,000
3	5	1	6	BONOS PENSIONALES DECRETOS 1299 DE 1994, 1314 DE 1994 Y 1748 DE 1995		4,650,000,000	4,650,000,000
3	5	1	8	CUOTAS PARTES PENSIONALES		1,900,000,000	1,900,000,000
3	5	3		OTRAS TRANSFERENCIAS DE PREVISION Y SEGURIDAD SOCIAL		379,830,480	379,830,480
3	5	3	3	APORTE PREVISION SOCIAL SERVICIOS MEDICOS		315,000,000	315,000,000
3	5	3	7	AUXILIOS FUNERARIOS		64,830,480	64,830,480
3	6			OTRAS TRANSFERENCIAS		4,600,000,000	4,600,000,000
3	6	1		SENTENCIAS Y CONCILIACIONES		4,600,000,000	4,600,000,000
3	6	1	1	SENTENCIAS Y CONCILIACIONES		4,600,000,000	4,600,000,000

SUPERINTENDENCIA FINANCIERA DE COLOMBIA

FORMULARIO 2 DEL ANTEPROYECTO DEL PRESUPUESTO GENERAL DE LA NACION 2013

CTA	SUBC	OBJG	ORD	CONCEPTO	GASTOS PROGRAMADOS PROXIMA VIGENCIA		
					APORTE NACIONAL	RECURSOS PROPIOS	TOTAL
				C . INVERSION		12,363,000,000	12,363,000,000
				UNIDAD: 131300			
				SUPERINTENDENCIA FINANCIERA DE COLOMBIA		12,363,000,000	12,363,000,000

UNIDAD ADMINISTRATIVA ESPECIAL DE GESTION PENSIONAL Y CONTRIBUCIONES PARAFISCALES DE LA PROTECCIÓN SOCIAL - UGPPP

FORMULARIO 2 DEL ANTEPROYECTO DEL PRESUPUESTO GENERAL DE LA NACION 2013

CTA	SUBC	OBJG	ORD	CONCEPTO	GASTOS PROGRAMADOS PROXIMA VIGENCIA		
					APORTE NACIONAL	RECURSOS PROPIOS	TOTAL
				SECCION: 1314			
				UNIDAD ADMINISTRATIVA ESPECIAL DE GESTION PENSIONAL Y CONTRIBUCIONES PARAFISCALES DE LA PROTECCIÓN SOCIAL - UGPPP			
				TOTAL PRESUPUESTO:	169,155,164,193		169,155,164,193
				A . FUNCIONAMIENTO	165,023,169,825		165,023,169,825
				UNIDAD: 131401			
				GESTION GENERAL	165,023,169,825		165,023,169,825
1				GASTOS DE PERSONAL	100,350,000,000		100,350,000,000
1	0	1		SERVICIOS PERSONALES ASOCIADOS A NOMINA	15,411,000,000		15,411,000,000
1	0	1	1	SUELDOS DE PERSONAL DE NOMINA	11,034,000,000		11,034,000,000
1	0	1	4	PRIMA TECNICA	1,264,000,000		1,264,000,000
1	0	1	5	OTROS	3,070,000,000		3,070,000,000
1	0	1	9	HORAS EXTRAS, DIAS FESTIVOS E INDEMNIZACION POR VACACIONES	43,000,000		43,000,000
1	0	2		SERVICIOS PERSONALES INDIRECTOS	79,800,000,000		79,800,000,000
1	0	5		CONTRIBUCIONES INHERENTES A LA NOMINA SECTOR PRIVADO Y PUBLICO	5,139,000,000		5,139,000,000
2				GASTOS GENERALES	57,823,169,825		57,823,169,825
2	0	3		IMPUESTOS Y MULTAS	40,000,000		40,000,000
2	0	4		ADQUISICION DE BIENES Y SERVICIOS	57,783,169,825		57,783,169,825
3				TRANSFERENCIAS CORRIENTES	6,850,000,000		6,850,000,000
3	2			TRANSFERENCIAS AL SECTOR PUBLICO	500,000,000		500,000,000
3	2	1		ORDEN NACIONAL	500,000,000		500,000,000

UNIDAD ADMINISTRATIVA ESPECIAL DE GESTION PENSIONAL Y CONTRIBUCIONES PARAFISCALES DE LA PROTECCIÓN SOCIAL - UGPPP

FORMULARIO 2 DEL ANTEPROYECTO DEL PRESUPUESTO GENERAL DE LA NACION 2013

CTA	SUBC	OBJG	ORD	CONCEPTO	GASTOS PROGRAMADOS PROXIMA VIGENCIA		
					APORTE NACIONAL	RECURSOS PROPIOS	TOTAL
3	2	1	1	CUOTA DE AUDITAJE CONTRANAL	500,000,000		500,000,000
3	4			TRANSFERENCIAS AL EXTERIOR	100,000,000		100,000,000
3	4	1		ORGANISMOS INTERNACIONALES	100,000,000		100,000,000
3	4	1	82	ORGANIZACION IBEROAMERICANA DE SEGURIDAD SOCIAL OISS (LEY 65 / 1981).	100,000,000		100,000,000
3	6			OTRAS TRANSFERENCIAS	6,250,000,000		6,250,000,000
3	6	1		SENTENCIAS Y CONCILIACIONES	6,250,000,000		6,250,000,000
3	6	1	1	SENTENCIAS Y CONCILIACIONES	6,250,000,000		6,250,000,000
				C . INVERSION	4,131,994,368		4,131,994,368
				UNIDAD: 131401			
				GESTION GENERAL	4,131,994,368		4,131,994,368

FONDO ADAPTACION

FORMULARIO 2 DEL ANTEPROYECTO DEL PRESUPUESTO GENERAL DE LA NACION 2013

CTA	SUBC	OBJG	ORD	CONCEPTO	GASTOS PROGRAMADOS PROXIMA VIGENCIA		
					APORTE NACIONAL	RECURSOS PROPIOS	TOTAL
SECCION: 1315							
FONDO ADAPTACION							
TOTAL PRESUPUESTO:					3,279,602,707,403		3,279,602,707,403
A . FUNCIONAMIENTO					20,702,707,403		20,702,707,403
UNIDAD: 131500							
FONDO ADAPTACION					20,702,707,403		20,702,707,403
1				GASTOS DE PERSONAL	17,255,600,000		17,255,600,000
1	0	1		SERVICIOS PERSONALES ASOCIADOS A NOMINA	12,027,600,000		12,027,600,000
1	0	1	1	SUELDOS DE PERSONAL DE NOMINA	7,380,000,000		7,380,000,000
1	0	1	4	PRIMA TECNICA	2,892,000,000		2,892,000,000
1	0	1	5	OTROS	1,716,000,000		1,716,000,000
1	0	1	9	HORAS EXTRAS, DIAS FESTIVOS E INDEMNIZACION POR VACACIONES	39,600,000		39,600,000
1	0	2		SERVICIOS PERSONALES INDIRECTOS	2,133,000,000		2,133,000,000
1	0	5		CONTRIBUCIONES INHERENTES A LA NOMINA SECTOR PRIVADO Y PUBLICO	3,095,000,000		3,095,000,000
2				GASTOS GENERALES	3,447,107,403		3,447,107,403
2	0	3		IMPUESTOS Y MULTAS	159,700,000		159,700,000
2	0	4		ADQUISICION DE BIENES Y SERVICIOS	3,287,407,403		3,287,407,403
C . INVERSION					3,258,900,000,000		3,258,900,000,000
UNIDAD: 131500							
FONDO ADAPTACION					3,258,900,000,000		3,258,900,000,000

SERVICIO DE LA DEUDA PUBLICA NACIONAL

FORMULARIO 2 DEL ANTEPROYECTO DEL PRESUPUESTO GENERAL DE LA NACION 2013

CTA	SUBC	OBJG	ORD	CONCEPTO	GASTOS PROGRAMADOS PROXIMA VIGENCIA		
					APORTE NACIONAL	RECURSOS PROPIOS	TOTAL
SECCION: 1401							
SERVICIO DE LA DEUDA PUBLICA NACIONAL							
				TOTAL PRESUPUESTO:	44,676,198,935,564		44,676,198,935,564
				B SERVICIO DE LA DEUDA PUBLICA	44,676,198,935,564		44,676,198,935,564
UNIDAD: 140100							
				SERVICIO DE LA DEUDA PUBLICA NACIONAL	44,676,198,935,564		44,676,198,935,564
6				SERVICIO DE LA DEUDA EXTERNA	6,953,826,815,695		6,953,826,815,695
6	1			AMORTIZACION DEUDA PUBLICA EXTERNA	2,933,710,517,922		2,933,710,517,922
6	1	1		BANCA COMERCIAL	6,085,818,549		6,085,818,549
6	1	2		BANCA DE FOMENTO	4,056,997,469		4,056,997,469
6	1	3		GOBIERNOS	11,341,357,129		11,341,357,129
6	1	4		ORGANISMOS MULTILATERALES	1,777,186,691,320		1,777,186,691,320
6	1	6		TITULOS VALORES	1,028,549,521,500		1,028,549,521,500
6	1	7		CUENTA ESPECIAL DE DEUDA EXTERNA	106,490,131,955		106,490,131,955
6	2			INTERESES, COMISIONES Y GASTOS DEUDA PUBLICA EXTERNA	4,020,116,297,773		4,020,116,297,773
6	2	1		BANCA COMERCIAL	626,516,096		626,516,096
6	2	2		BANCA DE FOMENTO	1,197,476,622		1,197,476,622
6	2	3		GOBIERNOS	15,032,969,186		15,032,969,186
6	2	4		ORGANISMOS MULTILATERALES	1,126,747,255,174		1,126,747,255,174
6	2	6		TITULOS VALORES	2,868,328,021,865		2,868,328,021,865
6	2	7		CUENTA ESPECIAL DE DEUDA EXTERNA	8,184,058,830		8,184,058,830

SERVICIO DE LA DEUDA PUBLICA NACIONAL

FORMULARIO 2 DEL ANTEPROYECTO DEL PRESUPUESTO GENERAL DE LA NACION 2013

CTA	SUBC	OBJG	ORD	CONCEPTO	GASTOS PROGRAMADOS PROXIMA VIGENCIA		
					APORTE NACIONAL	RECURSOS PROPIOS	TOTAL
7				SERVICIO DE LA DEUDA INTERNA	37,722,372,119,869		37,722,372,119,869
7	1			AMORTIZACION DEUDA PUBLICA INTERNA	22,226,530,637,281		22,226,530,637,281
7	1	5		ENTIDADES FINANCIERAS	383,190,641,847		383,190,641,847
7	1	6		TITULOS VALORES	21,843,339,995,434		21,843,339,995,434
7	1	6	1	TITULOS VALORES	21,843,339,995,434		21,843,339,995,434
7	2			INTERESES, COMISIONES Y GASTOS DEUDA PUBLICA INTERNA	15,495,841,482,588		15,495,841,482,588
7	2	5		ENTIDADES FINANCIERAS	388,337,416		388,337,416
7	2	6		TITULOS VALORES	15,495,453,145,172		15,495,453,145,172
7	2	6	3	TITULOS VALORES	14,962,809,245,172		14,962,809,245,172
7	2	6	5	OPERACIONES TEMPORALES DE TESORERIA	532,643,900,000		532,643,900,000

MINISTERIO DE DEFENSA NACIONAL

FORMULARIO 2 DEL ANTEPROYECTO DEL PRESUPUESTO GENERAL DE LA NACION 2013

CTA	SUBC	OBJG	ORD	CONCEPTO	GASTOS PROGRAMADOS PROXIMA VIGENCIA		
					APORTE NACIONAL	RECURSOS PROPIOS	TOTAL
SECCION: 1501							
MINISTERIO DE DEFENSA NACIONAL							
TOTAL PRESUPUESTO:					11,772,520,726,227		11,772,520,726,227
A . FUNCIONAMIENTO					10,258,058,892,602		10,258,058,892,602
UNIDAD: 150101							
GESTION GENERAL					1,328,110,149,433		1,328,110,149,433
1				GASTOS DE PERSONAL	53,048,272,907		53,048,272,907
1	0	1		SERVICIOS PERSONALES ASOCIADOS A NOMINA	38,057,872,907		38,057,872,907
1	0	1	1	SUELDOS DE PERSONAL DE NOMINA	17,871,572,907		17,871,572,907
1	0	1	4	PRIMA TECNICA	240,000,000		240,000,000
1	0	1	5	OTROS	19,675,000,000		19,675,000,000
1	0	1	9	HORAS EXTRAS, DIAS FESTIVOS E INDEMNIZACION POR VACACIONES	271,300,000		271,300,000
1	0	2		SERVICIOS PERSONALES INDIRECTOS	9,195,400,000		9,195,400,000
1	0	5		CONTRIBUCIONES INHERENTES A LA NOMINA SECTOR PRIVADO Y PUBLICO	5,795,000,000		5,795,000,000
2				GASTOS GENERALES	130,683,514,920		130,683,514,920
2	0	3		IMPUESTOS Y MULTAS	222,500,000		222,500,000
2	0	4		ADQUISICION DE BIENES Y SERVICIOS	130,461,014,920		130,461,014,920
3				TRANSFERENCIAS CORRIENTES	1,144,378,361,606		1,144,378,361,606
3	2			TRANSFERENCIAS AL SECTOR PUBLICO	25,070,200,000		25,070,200,000
3	2	1		ORDEN NACIONAL	25,070,200,000		25,070,200,000
3	2	1	1	CUOTA DE AUDITAJE CONTRANAL	25,070,200,000		25,070,200,000

MINISTERIO DE DEFENSA NACIONAL

FORMULARIO 2 DEL ANTEPROYECTO DEL PRESUPUESTO GENERAL DE LA NACION 2013

CTA	SUBC	OBJG	ORD	CONCEPTO	GASTOS PROGRAMADOS PROXIMA VIGENCIA		
					APORTE NACIONAL	RECURSOS PROPIOS	TOTAL
3	5			TRANSFERENCIAS DE PREVISION Y SEGURIDAD SOCIAL	743,747,021,408		743,747,021,408
3	5	1		PENSIONES Y JUBILACIONES	685,386,121,408		685,386,121,408
3	5	1	1	MESADAS PENSIONALES	671,486,121,408		671,486,121,408
3	5	1	5	BONOS PENSIONALES	3,900,000,000		3,900,000,000
3	5	1	8	CUOTAS PARTES PENSIONALES	10,000,000,000		10,000,000,000
3	5	2		CESANTIAS	7,490,900,000		7,490,900,000
3	5	2	1	CESANTIAS DEFINITIVAS	375,900,000		375,900,000
3	5	2	2	CESANTIAS PARCIALES	7,015,000,000		7,015,000,000
3	5	2	3	DEUDA CESANTIAS FUERZAS MILITARES AFILIADOS CAJA PROMOTORA DE VIVIENDA MILITAR Y DE POLICIA -CPVMP	100,000,000		100,000,000
3	5	3		OTRAS TRANSFERENCIAS DE PREVISION Y SEGURIDAD SOCIAL	50,870,000,000		50,870,000,000
3	5	3	3	APORTE PREVISION SOCIAL SERVICIOS MEDICOS	43,000,000,000		43,000,000,000
3	5	3	37	PRESTACIONES SOCIALES	100,000,000		100,000,000
3	5	3	42	SUBSIDIO VETERANOS GUERRA DE KOREA Y CONFLICTO CON EL PERU. LEY 683-2001	7,700,000,000		7,700,000,000
3	5	3	52	DERECHOS DE LOS SOLDADOS CUANDO RECIBEN LESIONES PERMANENTES, LITERAL F, ART. 40, LEY 48 DE 1993	70,000,000		70,000,000
3	6			OTRAS TRANSFERENCIAS	375,561,140,198		375,561,140,198
3	6	1		SENTENCIAS Y CONCILIACIONES	350,000,000,000		350,000,000,000
3	6	1	1	SENTENCIAS Y CONCILIACIONES	350,000,000,000		350,000,000,000
3	6	3		DESTINATARIOS DE LAS OTRAS TRANSFERENCIAS CORRIENTES	25,561,140,198		25,561,140,198
3	6	3	8	TRANSFERENCIAS PARA EL PROGRAMA DE DESMOVILIZACION	25,561,140,198		25,561,140,198

MINISTERIO DE DEFENSA NACIONAL

FORMULARIO 2 DEL ANTEPROYECTO DEL PRESUPUESTO GENERAL DE LA NACION 2013

CTA	SUBC	OBJG	ORD	CONCEPTO	GASTOS PROGRAMADOS PROXIMA VIGENCIA		
					APORTE NACIONAL	RECURSOS PROPIOS	TOTAL
				UNIDAD: 150102			
				COMANDO GENERAL	41,884,111,234		41,884,111,234
1				GASTOS DE PERSONAL	14,580,000,000		14,580,000,000
1	0	1		SERVICIOS PERSONALES ASOCIADOS A NOMINA	10,148,000,000		10,148,000,000
1	0	1	1	SUELDOS DE PERSONAL DE NOMINA	4,483,000,000		4,483,000,000
1	0	1	5	OTROS	5,650,000,000		5,650,000,000
1	0	1	9	HORAS EXTRAS, DIAS FESTIVOS E INDEMNIZACION POR VACACIONES	15,000,000		15,000,000
1	0	2		SERVICIOS PERSONALES INDIRECTOS	2,047,000,000		2,047,000,000
1	0	5		CONTRIBUCIONES INHERENTES A LA NOMINA SECTOR PRIVADO Y PUBLICO	2,385,000,000		2,385,000,000
2				GASTOS GENERALES	27,049,111,234		27,049,111,234
2	0	3		IMPUESTOS Y MULTAS	30,000,000		30,000,000
2	0	4		ADQUISICION DE BIENES Y SERVICIOS	27,019,111,234		27,019,111,234
3				TRANSFERENCIAS CORRIENTES	255,000,000		255,000,000
3	5			TRANSFERENCIAS DE PREVISION Y SEGURIDAD SOCIAL	255,000,000		255,000,000
3	5	2		CESANTIAS	212,000,000		212,000,000
3	5	2	1	CESANTIAS DEFINITIVAS	122,000,000		122,000,000
3	5	2	2	CESANTIAS PARCIALES	90,000,000		90,000,000
3	5	3		OTRAS TRANSFERENCIAS DE PREVISION Y SEGURIDAD SOCIAL	43,000,000		43,000,000
3	5	3	37	PRESTACIONES SOCIALES	43,000,000		43,000,000

MINISTERIO DE DEFENSA NACIONAL

FORMULARIO 2 DEL ANTEPROYECTO DEL PRESUPUESTO GENERAL DE LA NACION 2013

CTA	SUBC	OBJG	ORD	CONCEPTO	GASTOS PROGRAMADOS PROXIMA VIGENCIA		
					APORTE NACIONAL	RECURSOS PROPIOS	TOTAL
				UNIDAD: 150103			
				EJERCITO	5,976,544,531,702		5,976,544,531,702
1				GASTOS DE PERSONAL	4,138,174,209,119		4,138,174,209,119
1	0	1		SERVICIOS PERSONALES ASOCIADOS A NOMINA	3,287,741,728,140		3,287,741,728,140
1	0	1	1	SUELDOS DE PERSONAL DE NOMINA	1,498,656,496,498		1,498,656,496,498
1	0	1	5	OTROS	1,786,863,723,095		1,786,863,723,095
1	0	1	9	HORAS EXTRAS, DIAS FESTIVOS E INDEMNIZACION POR VACACIONES	2,221,508,547		2,221,508,547
1	0	2		SERVICIOS PERSONALES INDIRECTOS	22,795,626,566		22,795,626,566
1	0	5		CONTRIBUCIONES INHERENTES A LA NOMINA SECTOR PRIVADO Y PUBLICO	827,636,854,413		827,636,854,413
2				GASTOS GENERALES	1,476,219,837,294		1,476,219,837,294
2	0	3		IMPUESTOS Y MULTAS	10,998,776,443		10,998,776,443
2	0	4		ADQUISICION DE BIENES Y SERVICIOS	1,465,221,060,851		1,465,221,060,851
3				TRANSFERENCIAS CORRIENTES	362,150,485,289		362,150,485,289
3	5			TRANSFERENCIAS DE PREVISION Y SEGURIDAD SOCIAL	362,150,485,289		362,150,485,289
3	5	2		CESANTIAS	126,454,689,975		126,454,689,975
3	5	2	1	CESANTIAS DEFINITIVAS	74,233,082,292		74,233,082,292
3	5	2	2	CESANTIAS PARCIALES	13,018,558,672		13,018,558,672
3	5	2	3	DEUDA CESANTIAS FUERZAS MILITARES AFILIADOS CAJA PROMOTORA DE VIVIENDA MILITAR Y DE POLICIA -CPVMP	39,203,049,011		39,203,049,011
3	5	3		OTRAS TRANSFERENCIAS DE PREVISION Y SEGURIDAD SOCIAL	235,695,795,314		235,695,795,314
3	5	3	37	PRESTACIONES SOCIALES	235,695,795,314		235,695,795,314

MINISTERIO DE DEFENSA NACIONAL

FORMULARIO 2 DEL ANTEPROYECTO DEL PRESUPUESTO GENERAL DE LA NACION 2013

CTA	SUBC	OBJG	ORD	CONCEPTO	GASTOS PROGRAMADOS PROXIMA VIGENCIA		
					APORTE NACIONAL	RECURSOS PROPIOS	TOTAL
				UNIDAD: 150104			
				ARMADA	1,125,218,432,073		1,125,218,432,073
1				GASTOS DE PERSONAL	816,185,458,642		816,185,458,642
1	0	1		SERVICIOS PERSONALES ASOCIADOS A NOMINA	719,108,433,000		719,108,433,000
1	0	1	1	SUELDOS DE PERSONAL DE NOMINA	310,555,300,000		310,555,300,000
1	0	1	5	OTROS	408,027,133,000		408,027,133,000
1	0	1	9	HORAS EXTRAS, DIAS FESTIVOS E INDEMNIZACION POR VACACIONES	526,000,000		526,000,000
1	0	2		SERVICIOS PERSONALES INDIRECTOS	5,490,984,339		5,490,984,339
1	0	5		CONTRIBUCIONES INHERENTES A LA NOMINA SECTOR PRIVADO Y PUBLICO	91,586,041,303		91,586,041,303
2				GASTOS GENERALES	268,099,879,350		268,099,879,350
2	0	3		IMPUESTOS Y MULTAS	9,291,000,000		9,291,000,000
2	0	4		ADQUISICION DE BIENES Y SERVICIOS	258,808,879,350		258,808,879,350
3				TRANSFERENCIAS CORRIENTES	40,933,094,081		40,933,094,081
3	5			TRANSFERENCIAS DE PREVISION Y SEGURIDAD SOCIAL	40,933,094,081		40,933,094,081
3	5	2		CESANTIAS	26,226,489,581		26,226,489,581
3	5	2	1	CESANTIAS DEFINITIVAS	12,176,546,283		12,176,546,283
3	5	2	2	CESANTIAS PARCIALES	4,541,243,048		4,541,243,048
3	5	2	3	DEUDA CESANTIAS FUERZAS MILITARES AFILIADOS CAJA PROMOTORA DE VIVIENDA MILITAR Y DE POLICIA -CPVMP	9,508,700,250		9,508,700,250
3	5	3		OTRAS TRANSFERENCIAS DE PREVISION Y SEGURIDAD SOCIAL	14,706,604,500		14,706,604,500
3	5	3	37	PRESTACIONES SOCIALES	14,706,604,500		14,706,604,500

MINISTERIO DE DEFENSA NACIONAL

FORMULARIO 2 DEL ANTEPROYECTO DEL PRESUPUESTO GENERAL DE LA NACION 2013

CTA	SUBC	OBJG	ORD	CONCEPTO	GASTOS PROGRAMADOS PROXIMA VIGENCIA		
					APORTE NACIONAL	RECURSOS PROPIOS	TOTAL
				UNIDAD: 150105			
				FUERZA AEREA	1,056,948,309,249		1,056,948,309,249
1				GASTOS DE PERSONAL	396,246,497,835		396,246,497,835
1	0	1		SERVICIOS PERSONALES ASOCIADOS A NOMINA	342,505,713,740		342,505,713,740
1	0	1	1	SUELDOS DE PERSONAL DE NOMINA	140,186,003,111		140,186,003,111
1	0	1	5	OTROS	202,245,710,629		202,245,710,629
1	0	1	9	HORAS EXTRAS, DIAS FESTIVOS E INDEMNIZACION POR VACACIONES	74,000,000		74,000,000
1	0	2		SERVICIOS PERSONALES INDIRECTOS	4,106,614,285		4,106,614,285
1	0	5		CONTRIBUCIONES INHERENTES A LA NOMINA SECTOR PRIVADO Y PUBLICO	49,634,169,810		49,634,169,810
2				GASTOS GENERALES	632,701,811,414		632,701,811,414
2	0	3		IMPUESTOS Y MULTAS	1,712,850,599		1,712,850,599
2	0	4		ADQUISICION DE BIENES Y SERVICIOS	630,988,960,815		630,988,960,815
3				TRANSFERENCIAS CORRIENTES	28,000,000,000		28,000,000,000
3	5			TRANSFERENCIAS DE PREVISION Y SEGURIDAD SOCIAL	28,000,000,000		28,000,000,000
3	5	2		CESANTIAS	21,000,000,000		21,000,000,000
3	5	2	1	CESANTIAS DEFINITIVAS	14,000,000,000		14,000,000,000
3	5	2	2	CESANTIAS PARCIALES	3,000,000,000		3,000,000,000
3	5	2	3	DEUDA CESANTIAS FUERZAS MILITARES AFILIADOS CAJA PROMOTORA DE VIVIENDA MILITAR Y DE POLICIA -CPVMP	4,000,000,000		4,000,000,000
3	5	3		OTRAS TRANSFERENCIAS DE PREVISION Y SEGURIDAD SOCIAL	7,000,000,000		7,000,000,000
3	5	3	37	PRESTACIONES SOCIALES	7,000,000,000		7,000,000,000

MINISTERIO DE DEFENSA NACIONAL

FORMULARIO 2 DEL ANTEPROYECTO DEL PRESUPUESTO GENERAL DE LA NACION 2013

CTA	SUBC	OBJG	ORD	CONCEPTO	GASTOS PROGRAMADOS PROXIMA VIGENCIA		
					APORTE NACIONAL	RECURSOS PROPIOS	TOTAL
				UNIDAD: 150111			
				SALUD	685,002,671,720		685,002,671,720
1				GASTOS DE PERSONAL	69,275,904,861		69,275,904,861
1	0	1		SERVICIOS PERSONALES ASOCIADOS A NOMINA	51,404,826,261		51,404,826,261
1	0	1	1	SUELDOS DE PERSONAL DE NOMINA	30,975,540,422		30,975,540,422
1	0	1	4	PRIMA TECNICA	159,682,405		159,682,405
1	0	1	5	OTROS	19,824,043,819		19,824,043,819
1	0	1	9	HORAS EXTRAS, DIAS FESTIVOS E INDEMNIZACION POR VACACIONES	445,559,615		445,559,615
1	0	2		SERVICIOS PERSONALES INDIRECTOS	4,472,498,600		4,472,498,600
1	0	5		CONTRIBUCIONES INHERENTES A LA NOMINA SECTOR PRIVADO Y PUBLICO	13,398,580,000		13,398,580,000
2				GASTOS GENERALES	364,299,909,859		364,299,909,859
2	0	3		IMPUESTOS Y MULTAS	22,557,600		22,557,600
2	0	4		ADQUISICION DE BIENES Y SERVICIOS	364,277,352,259		364,277,352,259
3				TRANSFERENCIAS CORRIENTES	251,426,857,000		251,426,857,000
3	5			TRANSFERENCIAS DE PREVISION Y SEGURIDAD SOCIAL	245,298,857,000		245,298,857,000
3	5	3		OTRAS TRANSFERENCIAS DE PREVISION Y SEGURIDAD SOCIAL	245,298,857,000		245,298,857,000
3	5	3	13	FONDO DE SOLIDARIDAD EN SALUD	56,789,507,000		56,789,507,000
3	5	3	14	TRANSFERENCIA AL HOSPITAL MILITAR CENTRAL	188,509,350,000		188,509,350,000
3	6			OTRAS TRANSFERENCIAS	6,128,000,000		6,128,000,000
3	6	3		DESTINATARIOS DE LAS OTRAS TRANSFERENCIAS CORRIENTES	6,128,000,000		6,128,000,000

MINISTERIO DE DEFENSA NACIONAL

FORMULARIO 2 DEL ANTEPROYECTO DEL PRESUPUESTO GENERAL DE LA NACION 2013

CTA	SUBC	OBJG	ORD	CONCEPTO	GASTOS PROGRAMADOS PROXIMA VIGENCIA		
					APORTE NACIONAL	RECURSOS PROPIOS	TOTAL
3	6	3	20	OTRAS TRANSFERENCIAS - PREVIO CONCEPTO DGPPN	6,128,000,000		6,128,000,000
				UNIDAD: 150112			
				DIRECCION GENERAL MARITIMA - DIMAR	44,350,687,192		44,350,687,192
1				GASTOS DE PERSONAL	17,294,000,000		17,294,000,000
1	0	1		SERVICIOS PERSONALES ASOCIADOS A NOMINA	13,309,000,000		13,309,000,000
1	0	1	1	SUELDOS DE PERSONAL DE NOMINA	6,025,000,000		6,025,000,000
1	0	1	5	OTROS	7,274,000,000		7,274,000,000
1	0	1	9	HORAS EXTRAS, DIAS FESTIVOS E INDEMNIZACION POR VACACIONES	10,000,000		10,000,000
1	0	2		SERVICIOS PERSONALES INDIRECTOS	800,000,000		800,000,000
1	0	5		CONTRIBUCIONES INHERENTES A LA NOMINA SECTOR PRIVADO Y PUBLICO	3,185,000,000		3,185,000,000
2				GASTOS GENERALES	26,776,687,192		26,776,687,192
2	0	3		IMPUESTOS Y MULTAS	370,000,000		370,000,000
2	0	4		ADQUISICION DE BIENES Y SERVICIOS	26,406,687,192		26,406,687,192
3				TRANSFERENCIAS CORRIENTES	280,000,000		280,000,000
3	5			TRANSFERENCIAS DE PREVISION Y SEGURIDAD SOCIAL	280,000,000		280,000,000
3	5	2		CESANTIAS	280,000,000		280,000,000
3	5	2	1	CESANTIAS DEFINITIVAS	200,000,000		200,000,000
3	5	2	2	CESANTIAS PARCIALES	80,000,000		80,000,000
				C . INVERSION	1,514,461,833,625		1,514,461,833,625
				UNIDAD: 150101			

MINISTERIO DE DEFENSA NACIONAL

FORMULARIO 2 DEL ANTEPROYECTO DEL PRESUPUESTO GENERAL DE LA NACION 2013

CTA	SUBC	OBJG	ORD	CONCEPTO	GASTOS PROGRAMADOS PROXIMA VIGENCIA		
					APORTE NACIONAL	RECURSOS PROPIOS	TOTAL
				GESTION GENERAL	644,748,405,785		644,748,405,785
				UNIDAD: 150102 COMANDO GENERAL	17,762,900,492		17,762,900,492
				UNIDAD: 150103 EJERCITO	325,945,078,849		325,945,078,849
				UNIDAD: 150104 ARMADA	284,017,264,110		284,017,264,110
				UNIDAD: 150105 FUERZA AEREA	238,994,013,753		238,994,013,753
				UNIDAD: 150112 DIRECCION GENERAL MARITIMA - DIMAR	2,994,170,636		2,994,170,636

CAJA DE RETIRO DE LAS FUERZAS MILITARES

FORMULARIO 2 DEL ANTEPROYECTO DEL PRESUPUESTO GENERAL DE LA NACION 2013

CTA	SUBC	OBJG	ORD	CONCEPTO	GASTOS PROGRAMADOS PROXIMA VIGENCIA		
					APORTE NACIONAL	RECURSOS PROPIOS	TOTAL
SECCION: 1503							
CAJA DE RETIRO DE LAS FUERZAS MILITARES							
				TOTAL PRESUPUESTO:	1,433,531,955,066	167,828,718,661	1,601,360,673,727
				A . FUNCIONAMIENTO	1,433,531,955,066	159,337,398,661	1,592,869,353,727
				UNIDAD: 150300			
				CAJA DE RETIRO DE LAS FUERZAS MILITARES	1,433,531,955,066	159,337,398,661	1,592,869,353,727
1				GASTOS DE PERSONAL		6,230,763,162	6,230,763,162
1	0	1		SERVICIOS PERSONALES ASOCIADOS A NOMINA		3,824,268,971	3,824,268,971
1	0	1	1	SUELDOS DE PERSONAL DE NOMINA		2,527,705,490	2,527,705,490
1	0	1	4	PRIMA TECNICA		191,026,381	191,026,381
1	0	1	5	OTROS		1,089,469,100	1,089,469,100
1	0	1	8	OTROS GASTOS PERSONALES - DISTRIBUCION PREVIO CONCEPTO DGPPN		3,000,000	3,000,000
1	0	1	9	HORAS EXTRAS, DIAS FESTIVOS E INDEMNIZACION POR VACACIONES		13,068,000	13,068,000
1	0	2		SERVICIOS PERSONALES INDIRECTOS		1,354,507,000	1,354,507,000
1	0	5		CONTRIBUCIONES INHERENTES A LA NOMINA SECTOR PRIVADO Y PUBLICO		1,051,987,191	1,051,987,191
2				GASTOS GENERALES		7,623,287,625	7,623,287,625
2	0	3		IMPUESTOS Y MULTAS		2,891,656,500	2,891,656,500
2	0	4		ADQUISICION DE BIENES Y SERVICIOS		4,731,631,125	4,731,631,125
3				TRANSFERENCIAS CORRIENTES	1,433,531,955,066	145,483,347,874	1,579,015,302,940
3	2			TRANSFERENCIAS AL SECTOR PUBLICO	2,545,628,875	106,067,870	2,651,696,745
3	2	1		ORDEN NACIONAL	2,545,628,875	106,067,870	2,651,696,745

CAJA DE RETIRO DE LAS FUERZAS MILITARES

FORMULARIO 2 DEL ANTEPROYECTO DEL PRESUPUESTO GENERAL DE LA NACION 2013

CTA	SUBC	OBJG	ORD	CONCEPTO	GASTOS PROGRAMADOS PROXIMA VIGENCIA		
					APORTE NACIONAL	RECURSOS PROPIOS	TOTAL
3	2	1	1	CUOTA DE AUDITAJE CONTRANAL	2,545,628,875	106,067,870	2,651,696,745
3	5			TRANSFERENCIAS DE PREVISION Y SEGURIDAD SOCIAL	1,430,986,326,191	110,377,280,004	1,541,363,606,195
3	5	1		PENSIONES Y JUBILACIONES	1,316,971,009,169	110,122,664,004	1,427,093,673,173
3	5	1	1	MESADAS PENSIONALES		1,902,210,400	1,902,210,400
3	5	1	4	ASIGNACIONES DE RETIRO	1,316,971,009,169	108,220,453,604	1,425,191,462,773
3	5	2		CESANTIAS		254,616,000	254,616,000
3	5	2	1	CESANTIAS DEFINITIVAS		49,862,300	49,862,300
3	5	2	2	CESANTIAS PARCIALES		204,753,700	204,753,700
3	5	3		OTRAS TRANSFERENCIAS DE PREVISION Y SEGURIDAD SOCIAL	114,015,317,022		114,015,317,022
3	5	3	3	APORTE PREVISION SOCIAL SERVICIOS MEDICOS	114,015,317,022		114,015,317,022
3	6			OTRAS TRANSFERENCIAS		35,000,000,000	35,000,000,000
3	6	1		SENTENCIAS Y CONCILIACIONES		35,000,000,000	35,000,000,000
3	6	1	1	SENTENCIAS Y CONCILIACIONES		35,000,000,000	35,000,000,000
				C . INVERSION		8,491,320,000	8,491,320,000
				UNIDAD: 150300			
				CAJA DE RETIRO DE LAS FUERZAS MILITARES		8,491,320,000	8,491,320,000

INSTITUTO CASAS FISCALES DEL EJERCITO

FORMULARIO 2 DEL ANTEPROYECTO DEL PRESUPUESTO GENERAL DE LA NACION 2013

CTA	SUBC	OBJG	ORD	CONCEPTO	GASTOS PROGRAMADOS PROXIMA VIGENCIA		
					APORTE NACIONAL	RECURSOS PROPIOS	TOTAL
				SECCION: 1507			
				INSTITUTO CASAS FISCALES DEL EJERCITO			
				TOTAL PRESUPUESTO:		35,940,709,810	35,940,709,810
				A . FUNCIONAMIENTO		20,902,709,810	20,902,709,810
				UNIDAD: 150700			
				INSTITUTO CASAS FISCALES DEL EJERCITO		20,902,709,810	20,902,709,810
1				GASTOS DE PERSONAL		2,234,000,000	2,234,000,000
1	0	1		SERVICIOS PERSONALES ASOCIADOS A NOMINA		1,624,576,173	1,624,576,173
1	0	1	1	SUELDOS DE PERSONAL DE NOMINA		1,060,998,809	1,060,998,809
1	0	1	4	PRIMA TECNICA		121,681,907	121,681,907
1	0	1	5	OTROS		385,370,310	385,370,310
1	0	1	8	OTROS GASTOS PERSONALES - DISTRIBUCION PREVIO CONCEPTO DGPPN		34,246,247	34,246,247
1	0	1	9	HORAS EXTRAS, DIAS FESTIVOS E INDEMNIZACION POR VACACIONES		22,278,900	22,278,900
1	0	2		SERVICIOS PERSONALES INDIRECTOS		106,974,000	106,974,000
1	0	5		CONTRIBUCIONES INHERENTES A LA NOMINA SECTOR PRIVADO Y PUBLICO		502,449,827	502,449,827
2				GASTOS GENERALES		8,966,320,260	8,966,320,260
2	0	3		IMPUESTOS Y MULTAS		1,320,913,440	1,320,913,440
2	0	4		ADQUISICION DE BIENES Y SERVICIOS		7,645,406,820	7,645,406,820
3				TRANSFERENCIAS CORRIENTES		415,389,550	415,389,550
3	2			TRANSFERENCIAS AL SECTOR PUBLICO		59,116,850	59,116,850
3	2	1		ORDEN NACIONAL		59,116,850	59,116,850

INSTITUTO CASAS FISCALES DEL EJERCITO

FORMULARIO 2 DEL ANTEPROYECTO DEL PRESUPUESTO GENERAL DE LA NACION 2013

CTA	SUBC	OBJG	ORD	CONCEPTO	GASTOS PROGRAMADOS PROXIMA VIGENCIA		
					APORTE NACIONAL	RECURSOS PROPIOS	TOTAL
3	2	1	1	CUOTA DE AUDITAJE CONTRANAL		59,116,850	59,116,850
3	5			TRANSFERENCIAS DE PREVISION Y SEGURIDAD SOCIAL		356,272,700	356,272,700
3	5	1		PENSIONES Y JUBILACIONES		247,000,000	247,000,000
3	5	1	1	MESADAS PENSIONALES		247,000,000	247,000,000
3	5	2		CESANTIAS		109,272,700	109,272,700
3	5	2	1	CESANTIAS DEFINITIVAS		21,854,540	21,854,540
3	5	2	2	CESANTIAS PARCIALES		87,418,160	87,418,160
5				GASTOS DE COMERCIALIZACION Y PRODUCCION		9,287,000,000	9,287,000,000
5	1			COMERCIAL		9,287,000,000	9,287,000,000
5	1	1		COMPRA DE BIENES Y SERVICIOS		9,287,000,000	9,287,000,000
				C . INVERSION		15,038,000,000	15,038,000,000
				UNIDAD: 150700			
				INSTITUTO CASAS FISCALES DEL EJERCITO		15,038,000,000	15,038,000,000

DEFENSA CIVIL COLOMBIANA, GUILLERMO LEÓN VALENCIA

FORMULARIO 2 DEL ANTEPROYECTO DEL PRESUPUESTO GENERAL DE LA NACION 2013

CTA	SUBC	OBJG	ORD	CONCEPTO	GASTOS PROGRAMADOS PROXIMA VIGENCIA		
					APORTE NACIONAL	RECURSOS PROPIOS	TOTAL
SECCION: 1508							
DEFENSA CIVIL COLOMBIANA, GUILLERMO LEÓN VALENCIA							
TOTAL PRESUPUESTO:					19,298,480,819	2,940,814,800	22,239,295,619
A . FUNCIONAMIENTO					19,167,578,784	2,940,814,800	22,108,393,584
UNIDAD: 150800							
DEFENSA CIVIL COLOMBIANA, GUILLERMO LEÓN VALENCIA					19,167,578,784	2,940,814,800	22,108,393,584
1				GASTOS DE PERSONAL	6,291,036,063		6,291,036,063
1	0	1		SERVICIOS PERSONALES ASOCIADOS A NOMINA	4,695,035,359		4,695,035,359
1	0	1	1	SUELDOS DE PERSONAL DE NOMINA	3,407,499,762		3,407,499,762
1	0	1	4	PRIMA TECNICA	308,606,680		308,606,680
1	0	1	5	OTROS	973,928,917		973,928,917
1	0	1	9	HORAS EXTRAS, DIAS FESTIVOS E INDEMNIZACION POR VACACIONES	5,000,000		5,000,000
1	0	2		SERVICIOS PERSONALES INDIRECTOS	80,000,000		80,000,000
1	0	5		CONTRIBUCIONES INHERENTES A LA NOMINA SECTOR PRIVADO Y PUBLICO	1,516,000,704		1,516,000,704
2				GASTOS GENERALES	1,241,432,317		1,241,432,317
2	0	3		IMPUESTOS Y MULTAS	238,400,000		238,400,000
2	0	4		ADQUISICION DE BIENES Y SERVICIOS	1,003,032,317		1,003,032,317
3				TRANSFERENCIAS CORRIENTES	11,635,110,404	2,940,814,800	14,575,925,204
3	1			TRANSFERENCIAS POR CONVENIOS CON EL SECTOR PRIVADO	7,116,172,860	2,940,814,800	10,056,987,660
3	1	1		PROGRAMAS NACIONALES QUE SE DESARROLLAN CON EL SECTOR PRIVADO	7,116,172,860	2,940,814,800	10,056,987,660

DEFENSA CIVIL COLOMBIANA, GUILLERMO LEÓN VALENCIA

FORMULARIO 2 DEL ANTEPROYECTO DEL PRESUPUESTO GENERAL DE LA NACION 2013

CTA	SUBC	OBJG	ORD	CONCEPTO	GASTOS PROGRAMADOS PROXIMA VIGENCIA		
					APORTE NACIONAL	RECURSOS PROPIOS	TOTAL
3	1	1	13	FONDO NACIONAL DE EMERGENCIA	7,116,172,860	2,940,814,800	10,056,987,660
3	2			TRANSFERENCIAS AL SECTOR PUBLICO	40,000,000		40,000,000
3	2	1		ORDEN NACIONAL	40,000,000		40,000,000
3	2	1	1	CUOTA DE AUDITAJE CONTRANAL	40,000,000		40,000,000
3	5			TRANSFERENCIAS DE PREVISION Y SEGURIDAD SOCIAL	2,601,333,766		2,601,333,766
3	5	1		PENSIONES Y JUBILACIONES	2,421,333,766		2,421,333,766
3	5	1	1	MESADAS PENSIONALES	1,073,333,766		1,073,333,766
3	5	1	5	BONOS PENSIONALES	1,348,000,000		1,348,000,000
3	5	2		CESANTIAS	180,000,000		180,000,000
3	5	2	1	CESANTIAS DEFINITIVAS	130,000,000		130,000,000
3	5	2	2	CESANTIAS PARCIALES	50,000,000		50,000,000
3	6			OTRAS TRANSFERENCIAS	1,877,603,778		1,877,603,778
3	6	1		SENTENCIAS Y CONCILIACIONES	1,877,603,778		1,877,603,778
3	6	1	1	SENTENCIAS Y CONCILIACIONES	1,877,603,778		1,877,603,778
				C . INVERSION	130,902,035		130,902,035
				UNIDAD: 150800			
				DEFENSA CIVIL COLOMBIANA, GUILLERMO LEÓN VALENCIA	130,902,035		130,902,035

CLUB MILITAR DE OFICIALES

FORMULARIO 2 DEL ANTEPROYECTO DEL PRESUPUESTO GENERAL DE LA NACION 2013

CTA	SUBC	OBJG	ORD	CONCEPTO	GASTOS PROGRAMADOS PROXIMA VIGENCIA		
					APORTE NACIONAL	RECURSOS PROPIOS	TOTAL
				SECCION: 1510			
				CLUB MILITAR DE OFICIALES			
				TOTAL PRESUPUESTO:		35,046,653,072	35,046,653,072
				A . FUNCIONAMIENTO		35,046,653,072	35,046,653,072
				UNIDAD: 151000			
				CLUB MILITAR DE OFICIALES		35,046,653,072	35,046,653,072
1				GASTOS DE PERSONAL		6,575,355,841	6,575,355,841
1	0	1		SERVICIOS PERSONALES ASOCIADOS A NOMINA		5,022,428,652	5,022,428,652
1	0	1	1	SUELDOS DE PERSONAL DE NOMINA		3,365,270,146	3,365,270,146
1	0	1	4	PRIMA TECNICA		101,641,419	101,641,419
1	0	1	5	OTROS		1,233,517,087	1,233,517,087
1	0	1	9	HORAS EXTRAS, DIAS FESTIVOS E INDEMNIZACION POR VACACIONES		322,000,000	322,000,000
1	0	2		SERVICIOS PERSONALES INDIRECTOS		137,300,000	137,300,000
1	0	5		CONTRIBUCIONES INHERENTES A LA NOMINA SECTOR PRIVADO Y PUBLICO		1,415,627,189	1,415,627,189
2				GASTOS GENERALES		2,909,090,559	2,909,090,559
2	0	3		IMPUESTOS Y MULTAS		449,600,000	449,600,000
2	0	4		ADQUISICION DE BIENES Y SERVICIOS		2,459,490,559	2,459,490,559
3				TRANSFERENCIAS CORRIENTES		3,311,450,000	3,311,450,000
3	2			TRANSFERENCIAS AL SECTOR PUBLICO		73,500,000	73,500,000
3	2	1		ORDEN NACIONAL		73,500,000	73,500,000
3	2	1	1	CUOTA DE AUDITAJE CONTRANAL		73,500,000	73,500,000

CLUB MILITAR DE OFICIALES

FORMULARIO 2 DEL ANTEPROYECTO DEL PRESUPUESTO GENERAL DE LA NACION 2013

CTA	SUBC	OBJG	ORD	CONCEPTO	GASTOS PROGRAMADOS PROXIMA VIGENCIA		
					APORTE NACIONAL	RECURSOS PROPIOS	TOTAL
3	5			TRANSFERENCIAS DE PREVISION Y SEGURIDAD SOCIAL		3,037,950,000	3,037,950,000
3	5	1		PENSIONES Y JUBILACIONES		2,750,000,000	2,750,000,000
3	5	1	1	MESADAS PENSIONALES		2,250,000,000	2,250,000,000
3	5	1	5	BONOS PENSIONALES		500,000,000	500,000,000
3	5	2		CESANTIAS		287,950,000	287,950,000
3	5	2	1	CESANTIAS DEFINITIVAS		187,950,000	187,950,000
3	5	2	2	CESANTIAS PARCIALES		100,000,000	100,000,000
3	6			OTRAS TRANSFERENCIAS		200,000,000	200,000,000
3	6	1		SENTENCIAS Y CONCILIACIONES		200,000,000	200,000,000
3	6	1	1	SENTENCIAS Y CONCILIACIONES		200,000,000	200,000,000
5				GASTOS DE COMERCIALIZACION Y PRODUCCION		22,250,756,672	22,250,756,672
5	1			COMERCIAL		22,250,756,672	22,250,756,672
5	1	1		COMPRA DE BIENES Y SERVICIOS		22,250,756,672	22,250,756,672

CAJA DE SUELDOS DE RETIRO DE LA POLICIA NACIONAL

FORMULARIO 2 DEL ANTEPROYECTO DEL PRESUPUESTO GENERAL DE LA NACION 2013

CTA	SUBC	OBJG	ORD	CONCEPTO	GASTOS PROGRAMADOS PROXIMA VIGENCIA		
					APORTE NACIONAL	RECURSOS PROPIOS	TOTAL
SECCION: 1511							
CAJA DE SUELDOS DE RETIRO DE LA POLICIA NACIONAL							
TOTAL PRESUPUESTO:					1,916,530,074,878	168,870,154,063	2,085,400,228,941
A . FUNCIONAMIENTO					1,916,530,074,878	167,092,374,063	2,083,622,448,941
UNIDAD: 151100							
CAJA DE SUELDOS DE RETIRO DE LA POLICIA NACIONAL					1,916,530,074,878	167,092,374,063	2,083,622,448,941
1				GASTOS DE PERSONAL		4,911,742,219	4,911,742,219
1	0	1		SERVICIOS PERSONALES ASOCIADOS A NOMINA		3,254,101,450	3,254,101,450
1	0	1	1	SUELDOS DE PERSONAL DE NOMINA		2,192,064,979	2,192,064,979
1	0	1	4	PRIMA TECNICA		193,167,784	193,167,784
1	0	1	5	OTROS		843,559,567	843,559,567
1	0	1	9	HORAS EXTRAS, DIAS FESTIVOS E INDEMNIZACION POR VACACIONES		25,309,120	25,309,120
1	0	2		SERVICIOS PERSONALES INDIRECTOS		743,722,700	743,722,700
1	0	5		CONTRIBUCIONES INHERENTES A LA NOMINA SECTOR PRIVADO Y PUBLICO		913,918,069	913,918,069
2				GASTOS GENERALES		5,708,693,571	5,708,693,571
2	0	3		IMPUESTOS Y MULTAS		1,718,714,111	1,718,714,111
2	0	4		ADQUISICION DE BIENES Y SERVICIOS		3,989,979,460	3,989,979,460
3				TRANSFERENCIAS CORRIENTES	1,916,530,074,878	154,583,680,066	2,071,113,754,944
3	2			TRANSFERENCIAS AL SECTOR PUBLICO	2,509,556,890	720,763,100	3,230,319,990
3	2	1		ORDEN NACIONAL	2,509,556,890	720,763,100	3,230,319,990
3	2	1	1	CUOTA DE AUDITAJE CONTRANAL	2,509,556,890	720,763,100	3,230,319,990

CAJA DE SUELDOS DE RETIRO DE LA POLICIA NACIONAL

FORMULARIO 2 DEL ANTEPROYECTO DEL PRESUPUESTO GENERAL DE LA NACION 2013

CTA	SUBC	OBJG	ORD	CONCEPTO	GASTOS PROGRAMADOS PROXIMA VIGENCIA		
					APORTE NACIONAL	RECURSOS PROPIOS	TOTAL
3	5			TRANSFERENCIAS DE PREVISION Y SEGURIDAD SOCIAL	1,914,020,517,988	92,876,916,966	2,006,897,434,954
3	5	1		PENSIONES Y JUBILACIONES	1,781,163,318,408	92,516,652,321	1,873,679,970,729
3	5	1	1	MESADAS PENSIONALES		1,606,490,822	1,606,490,822
3	5	1	4	ASIGNACIONES DE RETIRO	1,781,163,318,408	90,910,161,499	1,872,073,479,907
3	5	2		CESANTIAS		360,264,645	360,264,645
3	5	2	1	CESANTIAS DEFINITIVAS		79,550,505	79,550,505
3	5	2	2	CESANTIAS PARCIALES		280,714,140	280,714,140
3	5	3		OTRAS TRANSFERENCIAS DE PREVISION Y SEGURIDAD SOCIAL	132,857,199,580		132,857,199,580
3	5	3	3	APORTE PREVISION SOCIAL SERVICIOS MEDICOS	132,857,199,580		132,857,199,580
3	6			OTRAS TRANSFERENCIAS		60,986,000,000	60,986,000,000
3	6	1		SENTENCIAS Y CONCILIACIONES		60,936,000,000	60,936,000,000
3	6	1	1	SENTENCIAS Y CONCILIACIONES		60,936,000,000	60,936,000,000
3	6	3		DESTINATARIOS DE LAS OTRAS TRANSFERENCIAS CORRIENTES		50,000,000	50,000,000
3	6	3	22	DEVOLUCIONES		50,000,000	50,000,000
4				TRANSFERENCIAS DE CAPITAL		1,888,258,207	1,888,258,207
4	2			OTRAS TRANSFERENCIAS		1,888,258,207	1,888,258,207
4	2	1		DESTINATARIOS DE LAS OTRAS TRANSFERENCIAS DE CAPITAL		1,888,258,207	1,888,258,207
4	2	1	4	FONDO DE PRESTAMOS		1,888,258,207	1,888,258,207
				C . INVERSION		1,777,780,000	1,777,780,000

UNIDAD: 151100

CAJA DE SUELDOS DE RETIRO DE LA POLICIA NACIONAL

FORMULARIO 2 DEL ANTEPROYECTO DEL PRESUPUESTO GENERAL DE LA NACION 2013

CTA	SUBC	OBJG	ORD	CONCEPTO	GASTOS PROGRAMADOS PROXIMA VIGENCIA		
					APORTE NACIONAL	RECURSOS PROPIOS	TOTAL
				CAJA DE SUELDOS DE RETIRO DE LA POLICIA NACIONAL		1,777,780,000	1,777,780,000

FONDO ROTATORIO DE LA POLICIA

FORMULARIO 2 DEL ANTEPROYECTO DEL PRESUPUESTO GENERAL DE LA NACION 2013

CTA	SUBC	OBJG	ORD	CONCEPTO	GASTOS PROGRAMADOS PROXIMA VIGENCIA		
					APORTE NACIONAL	RECURSOS PROPIOS	TOTAL
SECCION: 1512							
FONDO ROTATORIO DE LA POLICIA							
TOTAL PRESUPUESTO:						329,030,403,676	329,030,403,676
A . FUNCIONAMIENTO						308,409,803,676	308,409,803,676
UNIDAD: 151201							
GESTION GENERAL						308,409,803,676	308,409,803,676
1				GASTOS DE PERSONAL		5,554,872,530	5,554,872,530
1	0	1		SERVICIOS PERSONALES ASOCIADOS A NOMINA		4,059,697,620	4,059,697,620
1	0	1	1	SUELDOS DE PERSONAL DE NOMINA		2,724,356,180	2,724,356,180
1	0	1	4	PRIMA TECNICA		233,801,760	233,801,760
1	0	1	5	OTROS		930,534,960	930,534,960
1	0	1	8	OTROS GASTOS PERSONALES - DISTRIBUCION PREVIO CONCEPTO DGPPN		154,613,300	154,613,300
1	0	1	9	HORAS EXTRAS, DIAS FESTIVOS E INDEMNIZACION POR VACACIONES		16,391,420	16,391,420
1	0	2		SERVICIOS PERSONALES INDIRECTOS		248,672,000	248,672,000
1	0	5		CONTRIBUCIONES INHERENTES A LA NOMINA SECTOR PRIVADO Y PUBLICO		1,246,502,910	1,246,502,910
2				GASTOS GENERALES		2,863,175,305	2,863,175,305
2	0	3		IMPUESTOS Y MULTAS		1,122,230,320	1,122,230,320
2	0	4		ADQUISICION DE BIENES Y SERVICIOS		1,740,944,985	1,740,944,985
3				TRANSFERENCIAS CORRIENTES		5,508,553,689	5,508,553,689
3	2			TRANSFERENCIAS AL SECTOR PUBLICO		850,140,370	850,140,370
3	2	1		ORDEN NACIONAL		850,140,370	850,140,370

FONDO ROTATORIO DE LA POLICIA

FORMULARIO 2 DEL ANTEPROYECTO DEL PRESUPUESTO GENERAL DE LA NACION 2013

CTA	SUBC	OBJG	ORD	CONCEPTO	GASTOS PROGRAMADOS PROXIMA VIGENCIA		
					APORTE NACIONAL	RECURSOS PROPIOS	TOTAL
3	2	1	1	CUOTA DE AUDITAJE CONTRANAL		333,281,220	333,281,220
3	2	1	4	APOYO LOGISTICO		516,859,150	516,859,150
3	5			TRANSFERENCIAS DE PREVISION Y SEGURIDAD SOCIAL		716,046,730	716,046,730
3	5	1		PENSIONES Y JUBILACIONES		490,945,380	490,945,380
3	5	1	1	MESADAS PENSIONALES		490,945,380	490,945,380
3	5	2		CESANTIAS		225,101,350	225,101,350
3	5	2	1	CESANTIAS DEFINITIVAS		83,046,840	83,046,840
3	5	2	2	CESANTIAS PARCIALES		142,054,510	142,054,510
3	6			OTRAS TRANSFERENCIAS		3,942,366,589	3,942,366,589
3	6	1		SENTENCIAS Y CONCILIACIONES		3,942,366,589	3,942,366,589
3	6	1	1	SENTENCIAS Y CONCILIACIONES		3,942,366,589	3,942,366,589
5				GASTOS DE COMERCIALIZACION Y PRODUCCION		294,483,202,152	294,483,202,152
5	1			COMERCIAL		242,602,709,852	242,602,709,852
5	1	1		COMPRA DE BIENES Y SERVICIOS		242,602,709,852	242,602,709,852
5	2			INDUSTRIAL		51,880,492,300	51,880,492,300
5	2	1		COMPRA DE BIENES Y SERVICIOS		51,880,492,300	51,880,492,300
				C . INVERSION		20,620,600,000	20,620,600,000
				UNIDAD: 151201			
				GESTION GENERAL		20,620,600,000	20,620,600,000

SUPERINTENDENCIA DE VIGILANCIA Y SEGURIDAD PRIVADA

FORMULARIO 2 DEL ANTEPROYECTO DEL PRESUPUESTO GENERAL DE LA NACION 2013

CTA	SUBC	OBJG	ORD	CONCEPTO	GASTOS PROGRAMADOS PROXIMA VIGENCIA		
					APORTE NACIONAL	RECURSOS PROPIOS	TOTAL
				SECCION: 1516			
				SUPERINTENDENCIA DE VIGILANCIA Y SEGURIDAD PRIVADA			
				TOTAL PRESUPUESTO:		11,151,253,616	11,151,253,616
				A . FUNCIONAMIENTO		10,149,681,616	10,149,681,616
				UNIDAD: 151600			
				SUPERINTENDENCIA DE VIGILANCIA Y SEGURIDAD PRIVADA		10,149,681,616	10,149,681,616
1				GASTOS DE PERSONAL		5,347,451,745	5,347,451,745
1	0	1		SERVICIOS PERSONALES ASOCIADOS A NOMINA		3,792,702,795	3,792,702,795
1	0	1	1	SUELDOS DE PERSONAL DE NOMINA		2,468,848,200	2,468,848,200
1	0	1	4	PRIMA TECNICA		420,487,200	420,487,200
1	0	1	5	OTROS		786,683,100	786,683,100
1	0	1	8	OTROS GASTOS PERSONALES - DISTRIBUCION PREVIO CONCEPTO DGPPN		56,842,186	56,842,186
1	0	1	9	HORAS EXTRAS, DIAS FESTIVOS E INDEMNIZACION POR VACACIONES		59,842,109	59,842,109
1	0	2		SERVICIOS PERSONALES INDIRECTOS		318,270,000	318,270,000
1	0	5		CONTRIBUCIONES INHERENTES A LA NOMINA SECTOR PRIVADO Y PUBLICO		1,236,478,950	1,236,478,950
2				GASTOS GENERALES		3,748,567,515	3,748,567,515
2	0	3		IMPUESTOS Y MULTAS		70,546,800	70,546,800
2	0	4		ADQUISICION DE BIENES Y SERVICIOS		3,678,020,715	3,678,020,715
3				TRANSFERENCIAS CORRIENTES		1,053,662,356	1,053,662,356
3	2			TRANSFERENCIAS AL SECTOR PUBLICO		25,000,000	25,000,000

SUPERINTENDENCIA DE VIGILANCIA Y SEGURIDAD PRIVADA

FORMULARIO 2 DEL ANTEPROYECTO DEL PRESUPUESTO GENERAL DE LA NACION 2013

CTA	SUBC	OBJG	ORD	CONCEPTO	GASTOS PROGRAMADOS PROXIMA VIGENCIA		
					APORTE NACIONAL	RECURSOS PROPIOS	TOTAL
3	2	1		ORDEN NACIONAL		25,000,000	25,000,000
3	2	1	1	CUOTA DE AUDITAJE CONTRANAL		25,000,000	25,000,000
3	6			OTRAS TRANSFERENCIAS		1,028,662,356	1,028,662,356
3	6	1		SENTENCIAS Y CONCILIACIONES		1,028,662,356	1,028,662,356
3	6	1	1	SENTENCIAS Y CONCILIACIONES		1,028,662,356	1,028,662,356
				C . INVERSION		1,001,572,000	1,001,572,000
				UNIDAD: 151600			
				SUPERINTENDENCIA DE VIGILANCIA Y SEGURIDAD PRIVADA		1,001,572,000	1,001,572,000

HOSPITAL MILITAR

FORMULARIO 2 DEL ANTEPROYECTO DEL PRESUPUESTO GENERAL DE LA NACION 2013

CTA	SUBC	OBJG	ORD	CONCEPTO	GASTOS PROGRAMADOS PROXIMA VIGENCIA		
					APORTE NACIONAL	RECURSOS PROPIOS	TOTAL
				SECCION: 1519			
				HOSPITAL MILITAR			
				TOTAL PRESUPUESTO:	31,277,650,848	187,307,218,265	218,584,869,113
				A . FUNCIONAMIENTO	20,453,851,304	187,307,218,265	207,761,069,569
				UNIDAD: 151900			
				HOSPITAL MILITAR	20,453,851,304	187,307,218,265	207,761,069,569
1				GASTOS DE PERSONAL		46,607,552,684	46,607,552,684
1	0	1		SERVICIOS PERSONALES ASOCIADOS A NOMINA		35,721,859,562	35,721,859,562
1	0	1	1	SUELDOS DE PERSONAL DE NOMINA		25,816,525,434	25,816,525,434
1	0	1	4	PRIMA TECNICA		254,169,804	254,169,804
1	0	1	5	OTROS		6,554,454,543	6,554,454,543
1	0	1	9	HORAS EXTRAS, DIAS FESTIVOS E INDEMNIZACION POR VACACIONES		3,096,709,781	3,096,709,781
1	0	2		SERVICIOS PERSONALES INDIRECTOS		1,439,698,000	1,439,698,000
1	0	5		CONTRIBUCIONES INHERENTES A LA NOMINA SECTOR PRIVADO Y PUBLICO		9,445,995,122	9,445,995,122
2				GASTOS GENERALES		13,141,160,310	13,141,160,310
2	0	3		IMPUESTOS Y MULTAS		193,574,080	193,574,080
2	0	4		ADQUISICION DE BIENES Y SERVICIOS		12,947,586,230	12,947,586,230
3				TRANSFERENCIAS CORRIENTES	20,453,851,304	12,023,613,526	32,477,464,830
3	2			TRANSFERENCIAS AL SECTOR PUBLICO		376,460,880	376,460,880
3	2	1		ORDEN NACIONAL		376,460,880	376,460,880
3	2	1	1	CUOTA DE AUDITAJE CONTRANAL		376,460,880	376,460,880

HOSPITAL MILITAR

FORMULARIO 2 DEL ANTEPROYECTO DEL PRESUPUESTO GENERAL DE LA NACION 2013

CTA	SUBC	OBJG	ORD	CONCEPTO	GASTOS PROGRAMADOS PROXIMA VIGENCIA		
					APORTE NACIONAL	RECURSOS PROPIOS	TOTAL
3	5			TRANSFERENCIAS DE PREVISION Y SEGURIDAD SOCIAL	20,453,851,304	8,464,452,646	28,918,303,950
3	5	1		PENSIONES Y JUBILACIONES	20,453,851,304	3,725,790,356	24,179,641,660
3	5	1	1	MESADAS PENSIONALES	18,453,851,304		18,453,851,304
3	5	1	5	BONOS PENSIONALES	2,000,000,000	3,725,790,356	5,725,790,356
3	5	2		CESANTIAS		4,656,262,290	4,656,262,290
3	5	2	1	CESANTIAS DEFINITIVAS		2,272,872,160	2,272,872,160
3	5	2	2	CESANTIAS PARCIALES		2,383,390,130	2,383,390,130
3	5	3		OTRAS TRANSFERENCIAS DE PREVISION Y SEGURIDAD SOCIAL		82,400,000	82,400,000
3	5	3	37	PRESTACIONES SOCIALES		82,400,000	82,400,000
3	6			OTRAS TRANSFERENCIAS		3,182,700,000	3,182,700,000
3	6	1		SENTENCIAS Y CONCILIACIONES		3,182,700,000	3,182,700,000
3	6	1	1	SENTENCIAS Y CONCILIACIONES		3,182,700,000	3,182,700,000
5				GASTOS DE COMERCIALIZACION Y PRODUCCION		115,534,891,745	115,534,891,745
5	1			COMERCIAL		115,225,891,745	115,225,891,745
5	1	1		COMPRA DE BIENES Y SERVICIOS		115,225,891,745	115,225,891,745
5	2			INDUSTRIAL		309,000,000	309,000,000
5	2	2		OTROS GASTOS		309,000,000	309,000,000
5	2	2	1	OTROS GASTOS		309,000,000	309,000,000
				C . INVERSION	10,823,799,544		10,823,799,544
				UNIDAD: 151900 HOSPITAL MILITAR	10,823,799,544		10,823,799,544

HOSPITAL MILITAR

FORMULARIO 2 DEL ANTEPROYECTO DEL PRESUPUESTO GENERAL DE LA NACION 2013

CTA	SUBC	OBJG	ORD	CONCEPTO	GASTOS PROGRAMADOS PROXIMA VIGENCIA		
					APORTE NACIONAL	RECURSOS PROPIOS	TOTAL

AGENCIA LOGISTICA DE LAS FUERZAS MILITARES

FORMULARIO 2 DEL ANTEPROYECTO DEL PRESUPUESTO GENERAL DE LA NACION 2013

CTA	SUBC	OBJG	ORD	CONCEPTO	GASTOS PROGRAMADOS PROXIMA VIGENCIA		
					APORTE NACIONAL	RECURSOS PROPIOS	TOTAL
				SECCION: 1520			
				AGENCIA LOGISTICA DE LAS FUERZAS MILITARES			
				TOTAL PRESUPUESTO:		1,030,720,215,000	1,030,720,215,000
				A . FUNCIONAMIENTO		1,023,577,165,000	1,023,577,165,000
				UNIDAD: 152000			
				AGENCIA LOGISTICA DE LAS FUERZAS MILITARES		1,023,577,165,000	1,023,577,165,000
1				GASTOS DE PERSONAL		10,745,583,000	10,745,583,000
1	0	1		SERVICIOS PERSONALES ASOCIADOS A NOMINA		7,845,389,000	7,845,389,000
1	0	1	1	SUELDOS DE PERSONAL DE NOMINA		5,268,000,000	5,268,000,000
1	0	1	4	PRIMA TECNICA		536,539,000	536,539,000
1	0	1	5	OTROS		1,756,677,000	1,756,677,000
1	0	1	8	OTROS GASTOS PERSONALES - DISTRIBUCION PREVIO CONCEPTO DGPPN		284,173,000	284,173,000
1	0	2		SERVICIOS PERSONALES INDIRECTOS		599,000,000	599,000,000
1	0	5		CONTRIBUCIONES INHERENTES A LA NOMINA SECTOR PRIVADO Y PUBLICO		2,301,194,000	2,301,194,000
2				GASTOS GENERALES		5,278,671,000	5,278,671,000
2	0	3		IMPUESTOS Y MULTAS		166,504,000	166,504,000
2	0	4		ADQUISICION DE BIENES Y SERVICIOS		5,112,167,000	5,112,167,000
3				TRANSFERENCIAS CORRIENTES		15,626,000,000	15,626,000,000
3	2			TRANSFERENCIAS AL SECTOR PUBLICO		2,013,600,000	2,013,600,000
3	2	1		ORDEN NACIONAL		2,013,600,000	2,013,600,000
3	2	1	1	CUOTA DE AUDITAJE CONTRANAL		1,790,000,000	1,790,000,000

AGENCIA LOGISTICA DE LAS FUERZAS MILITARES

FORMULARIO 2 DEL ANTEPROYECTO DEL PRESUPUESTO GENERAL DE LA NACION 2013

CTA	SUBC	OBJG	ORD	CONCEPTO	GASTOS PROGRAMADOS PROXIMA VIGENCIA		
					APORTE NACIONAL	RECURSOS PROPIOS	TOTAL
3	2	1	4	APOYO LOGISTICO		223,600,000	223,600,000
3	5			TRANSFERENCIAS DE PREVISION Y SEGURIDAD SOCIAL		5,065,000,000	5,065,000,000
3	5	1		PENSIONES Y JUBILACIONES		4,444,000,000	4,444,000,000
3	5	1	1	MESADAS PENSIONALES		1,310,000,000	1,310,000,000
3	5	1	5	BONOS PENSIONALES		3,134,000,000	3,134,000,000
3	5	2		CESANTIAS		621,000,000	621,000,000
3	5	2	1	CESANTIAS DEFINITIVAS		130,000,000	130,000,000
3	5	2	2	CESANTIAS PARCIALES		491,000,000	491,000,000
3	6			OTRAS TRANSFERENCIAS		8,547,400,000	8,547,400,000
3	6	1		SENTENCIAS Y CONCILIACIONES		8,547,400,000	8,547,400,000
3	6	1	1	SENTENCIAS Y CONCILIACIONES		8,547,400,000	8,547,400,000
5				GASTOS DE COMERCIALIZACION Y PRODUCCION		991,926,911,000	991,926,911,000
5	1			COMERCIAL		985,119,086,000	985,119,086,000
5	1	1		COMPRA DE BIENES Y SERVICIOS		985,119,086,000	985,119,086,000
5	2			INDUSTRIAL		5,785,000,000	5,785,000,000
5	2	1		COMPRA DE BIENES Y SERVICIOS		5,785,000,000	5,785,000,000
5	3			AGRICOLA		1,022,825,000	1,022,825,000
5	3	1		COMPRA DE BIENES Y SERVICIOS		1,022,825,000	1,022,825,000
				C . INVERSION		7,143,050,000	7,143,050,000
				UNIDAD: 152000			
				AGENCIA LOGISTICA DE LAS FUERZAS MILITARES		7,143,050,000	7,143,050,000

POLICIA NACIONAL

FORMULARIO 2 DEL ANTEPROYECTO DEL PRESUPUESTO GENERAL DE LA NACION 2013

CTA	SUBC	OBJG	ORD	CONCEPTO	GASTOS PROGRAMADOS PROXIMA VIGENCIA		
					APORTE NACIONAL	RECURSOS PROPIOS	TOTAL
SECCION: 1601							
POLICIA NACIONAL							
TOTAL PRESUPUESTO:					7,155,989,999,807		7,155,989,999,807
A . FUNCIONAMIENTO					6,963,212,846,352		6,963,212,846,352
UNIDAD: 160101							
GESTION GENERAL					6,363,721,977,289		6,363,721,977,289
1				GASTOS DE PERSONAL	4,415,189,164,772		4,415,189,164,772
1	0	1		SERVICIOS PERSONALES ASOCIADOS A NOMINA	3,689,662,707,589		3,689,662,707,589
1	0	1	1	SUELDOS DE PERSONAL DE NOMINA	2,164,824,109,489		2,164,824,109,489
1	0	1	4	PRIMA TECNICA	60,452,715		60,452,715
1	0	1	5	OTROS	1,516,454,400,103		1,516,454,400,103
1	0	1	9	HORAS EXTRAS, DIAS FESTIVOS E INDEMNIZACION POR VACACIONES	8,323,745,283		8,323,745,283
1	0	2		SERVICIOS PERSONALES INDIRECTOS	17,813,406,538		17,813,406,538
1	0	5		CONTRIBUCIONES INHERENTES A LA NOMINA SECTOR PRIVADO Y PUBLICO	707,713,050,645		707,713,050,645
2				GASTOS GENERALES	1,034,976,052,589		1,034,976,052,589
2	0	3		IMPUESTOS Y MULTAS	10,086,322,691		10,086,322,691
2	0	4		ADQUISICION DE BIENES Y SERVICIOS	1,024,889,729,898		1,024,889,729,898
3				TRANSFERENCIAS CORRIENTES	913,556,759,928		913,556,759,928
3	2			TRANSFERENCIAS AL SECTOR PUBLICO	12,282,379,200		12,282,379,200
3	2	1		ORDEN NACIONAL	12,282,379,200		12,282,379,200
3	2	1	1	CUOTA DE AUDITAJE CONTRANAL	12,282,379,200		12,282,379,200

POLICIA NACIONAL

FORMULARIO 2 DEL ANTEPROYECTO DEL PRESUPUESTO GENERAL DE LA NACION 2013

CTA	SUBC	OBJG	ORD	CONCEPTO	GASTOS PROGRAMADOS PROXIMA VIGENCIA		
					APORTE NACIONAL	RECURSOS PROPIOS	TOTAL
3	5			TRANSFERENCIAS DE PREVISION Y SEGURIDAD SOCIAL	702,819,380,728		702,819,380,728
3	5	1		PENSIONES Y JUBILACIONES	481,515,000,000		481,515,000,000
3	5	1	1	MESADAS PENSIONALES	463,970,000,000		463,970,000,000
3	5	1	5	BONOS PENSIONALES	2,545,000,000		2,545,000,000
3	5	1	8	CUOTAS PARTES PENSIONALES	15,000,000,000		15,000,000,000
3	5	2		CESANTIAS	101,759,000,000		101,759,000,000
3	5	2	1	CESANTIAS DEFINITIVAS	69,549,000,000		69,549,000,000
3	5	2	2	CESANTIAS PARCIALES	18,000,000,000		18,000,000,000
3	5	2	4	DEUDA CESANTIAS POLICIA NACIONAL AFILIADOS CAJA PROMOTORA DE VIVIENDA MILITAR Y DE POLICIA -CPVMP	14,210,000,000		14,210,000,000
3	5	3		OTRAS TRANSFERENCIAS DE PREVISION Y SEGURIDAD SOCIAL	119,545,380,728		119,545,380,728
3	5	3	3	APORTE PREVISION SOCIAL SERVICIOS MEDICOS	39,437,450,000		39,437,450,000
3	5	3	37	PRESTACIONES SOCIALES	80,107,930,728		80,107,930,728
3	6			OTRAS TRANSFERENCIAS	198,455,000,000		198,455,000,000
3	6	1		SENTENCIAS Y CONCILIACIONES	198,455,000,000		198,455,000,000
3	6	1	1	SENTENCIAS Y CONCILIACIONES	198,455,000,000		198,455,000,000
				UNIDAD: 160102			
				SALUD	599,490,869,063		599,490,869,063
1				GASTOS DE PERSONAL	52,622,700,000		52,622,700,000
1	0	1		SERVICIOS PERSONALES ASOCIADOS A NOMINA	40,713,900,000		40,713,900,000
1	0	1	1	SUELDOS DE PERSONAL DE NOMINA	28,815,000,000		28,815,000,000

POLICIA NACIONAL

FORMULARIO 2 DEL ANTEPROYECTO DEL PRESUPUESTO GENERAL DE LA NACION 2013

CTA	SUBC	OBJG	ORD	CONCEPTO	GASTOS PROGRAMADOS PROXIMA VIGENCIA		
					APORTE NACIONAL	RECURSOS PROPIOS	TOTAL
1	0	1	4	PRIMA TECNICA	19,200,000		19,200,000
1	0	1	5	OTROS	9,415,200,000		9,415,200,000
1	0	1	8	OTROS GASTOS PERSONALES - DISTRIBUCION PREVIO CONCEPTO DGPPN	1,424,000,000		1,424,000,000
1	0	1	9	HORAS EXTRAS, DIAS FESTIVOS E INDEMNIZACION POR VACACIONES	1,040,500,000		1,040,500,000
1	0	2		SERVICIOS PERSONALES INDIRECTOS	2,101,200,000		2,101,200,000
1	0	5		CONTRIBUCIONES INHERENTES A LA NOMINA SECTOR PRIVADO Y PUBLICO	9,807,600,000		9,807,600,000
2				GASTOS GENERALES	486,048,169,063		486,048,169,063
2	0	3		IMPUESTOS Y MULTAS	994,500,000		994,500,000
2	0	4		ADQUISICION DE BIENES Y SERVICIOS	485,053,669,063		485,053,669,063
3				TRANSFERENCIAS CORRIENTES	60,820,000,000		60,820,000,000
3	5			TRANSFERENCIAS DE PREVISION Y SEGURIDAD SOCIAL	58,220,000,000		58,220,000,000
3	5	2		CESANTIAS	320,000,000		320,000,000
3	5	2	1	CESANTIAS DEFINITIVAS	100,000,000		100,000,000
3	5	2	2	CESANTIAS PARCIALES	220,000,000		220,000,000
3	5	3		OTRAS TRANSFERENCIAS DE PREVISION Y SEGURIDAD SOCIAL	57,900,000,000		57,900,000,000
3	5	3	13	FONDO DE SOLIDARIDAD EN SALUD	57,900,000,000		57,900,000,000
3	6			OTRAS TRANSFERENCIAS	2,600,000,000		2,600,000,000
3	6	1		SENTENCIAS Y CONCILIACIONES	2,600,000,000		2,600,000,000
3	6	1	1	SENTENCIAS Y CONCILIACIONES	2,600,000,000		2,600,000,000

POLICIA NACIONAL

FORMULARIO 2 DEL ANTEPROYECTO DEL PRESUPUESTO GENERAL DE LA NACION 2013

CTA	SUBC	OBJG	ORD	CONCEPTO	GASTOS PROGRAMADOS PROXIMA VIGENCIA		
					APORTE NACIONAL	RECURSOS PROPIOS	TOTAL
				C . INVERSION	192,777,153,455		192,777,153,455
				UNIDAD: 160101			
				GESTION GENERAL	166,227,220,830		166,227,220,830
				UNIDAD: 160102			
				SALUD	26,549,932,625		26,549,932,625

MINISTERIO DE AGRICULTURA Y DESARROLLO RURAL

FORMULARIO 2 DEL ANTEPROYECTO DEL PRESUPUESTO GENERAL DE LA NACION 2013

CTA	SUBC	OBJG	ORD	CONCEPTO	GASTOS PROGRAMADOS PROXIMA VIGENCIA		
					APORTE NACIONAL	RECURSOS PROPIOS	TOTAL
SECCION: 1701							
MINISTERIO DE AGRICULTURA Y DESARROLLO RURAL							
TOTAL PRESUPUESTO:					1,094,362,979,787		1,094,362,979,787
A . FUNCIONAMIENTO					178,715,000,000		178,715,000,000
UNIDAD: 170101							
GESTION GENERAL					172,568,000,000		172,568,000,000
1				GASTOS DE PERSONAL	15,716,000,000		15,716,000,000
1	0	1		SERVICIOS PERSONALES ASOCIADOS A NOMINA	9,285,000,000		9,285,000,000
1	0	1	1	SUELDOS DE PERSONAL DE NOMINA	6,408,000,000		6,408,000,000
1	0	1	4	PRIMA TECNICA	670,000,000		670,000,000
1	0	1	5	OTROS	2,051,000,000		2,051,000,000
1	0	1	9	HORAS EXTRAS, DIAS FESTIVOS E INDEMNIZACION POR VACACIONES	156,000,000		156,000,000
1	0	2		SERVICIOS PERSONALES INDIRECTOS	3,432,000,000		3,432,000,000
1	0	5		CONTRIBUCIONES INHERENTES A LA NOMINA SECTOR PRIVADO Y PUBLICO	2,999,000,000		2,999,000,000
2				GASTOS GENERALES	7,140,000,000		7,140,000,000
2	0	3		IMPUESTOS Y MULTAS	2,821,000,000		2,821,000,000
2	0	4		ADQUISICION DE BIENES Y SERVICIOS	4,319,000,000		4,319,000,000
3				TRANSFERENCIAS CORRIENTES	117,091,000,000		117,091,000,000
3	1			TRANSFERENCIAS POR CONVENIOS CON EL SECTOR PRIVADO	50,628,000,000		50,628,000,000
3	1	1		PROGRAMAS NACIONALES QUE SE DESARROLLAN CON EL SECTOR PRIVADO	50,628,000,000		50,628,000,000
3	1	1	14	FORTALECIMIENTO DE LAS ASOCIACIONES Y LIGAS DE CONSUMIDORES	628,000,000		628,000,000

MINISTERIO DE AGRICULTURA Y DESARROLLO RURAL

FORMULARIO 2 DEL ANTEPROYECTO DEL PRESUPUESTO GENERAL DE LA NACION 2013

CTA	SUBC	OBJG	ORD	CONCEPTO	GASTOS PROGRAMADOS PROXIMA VIGENCIA		
					APORTE NACIONAL	RECURSOS PROPIOS	TOTAL
3	1	1	22	PROGRAMAS NACIONALES DE INVESTIGACION, ASISTENCIA TECNICA Y DESARROLLO AGROPECUARIO. CONVENIO CON CORPOICA	50,000,000,000		50,000,000,000
3	2			TRANSFERENCIAS AL SECTOR PUBLICO	3,864,000,000		3,864,000,000
3	2	1		ORDEN NACIONAL	2,864,000,000		2,864,000,000
3	2	1	1	CUOTA DE AUDITAJE CONTRANAL	2,488,000,000		2,488,000,000
3	2	1	19	FONDO DE FOMENTO AGROPECUARIO DECRETO LEY 1279 DE 1994	376,000,000		376,000,000
3	2	3		EMPRESAS PUBLICAS NACIONALES FINANCIERAS	1,000,000,000		1,000,000,000
3	2	3	1	APERTURA OFICINAS DE LA RED SOCIAL DEL BANCO AGRARIO A NIVEL NACIONAL. LEY 795 DE 2003	1,000,000,000		1,000,000,000
3	5			TRANSFERENCIAS DE PREVISION Y SEGURIDAD SOCIAL	50,599,000,000		50,599,000,000
3	5	1		PENSIONES Y JUBILACIONES	50,521,000,000		50,521,000,000
3	5	1	1	MESADAS PENSIONALES	635,000,000		635,000,000
3	5	1	5	BONOS PENSIONALES	446,000,000		446,000,000
3	5	1	29	MESADAS PENSIONALES DEL IDEMA	49,440,000,000		49,440,000,000
3	5	3		OTRAS TRANSFERENCIAS DE PREVISION Y SEGURIDAD SOCIAL	78,000,000		78,000,000
3	5	3	32	OBLIGACIONES CONVENCIONALES PENSIONADOS DEL IDEMA	78,000,000		78,000,000
3	6			OTRAS TRANSFERENCIAS	12,000,000,000		12,000,000,000
3	6	1		SENTENCIAS Y CONCILIACIONES	9,000,000,000		9,000,000,000
3	6	1	1	SENTENCIAS Y CONCILIACIONES	9,000,000,000		9,000,000,000
3	6	3		DESTINATARIOS DE LAS OTRAS TRANSFERENCIAS CORRIENTES	3,000,000,000		3,000,000,000
3	6	3	26	PROVISION PARA GASTOS INSTITUCIONALES Y/O SECTORIALES CONTINGENTES - PREVIO CONCEPTO DGPPN	3,000,000,000		3,000,000,000

MINISTERIO DE AGRICULTURA Y DESARROLLO RURAL

FORMULARIO 2 DEL ANTEPROYECTO DEL PRESUPUESTO GENERAL DE LA NACION 2013

CTA	SUBC	OBJG	ORD	CONCEPTO	GASTOS PROGRAMADOS PROXIMA VIGENCIA		
					APORTE NACIONAL	RECURSOS PROPIOS	TOTAL
4				TRANSFERENCIAS DE CAPITAL	32,621,000,000		32,621,000,000
4	2			OTRAS TRANSFERENCIAS	32,621,000,000		32,621,000,000
4	2	1		DESTINATARIOS DE LAS OTRAS TRANSFERENCIAS DE CAPITAL	32,621,000,000		32,621,000,000
4	2	1	13	TRANSFERENCIAS AL SECTOR AGRICOLA Y SECTOR INDUSTRIAL PARA APOYO A LA PRODUCCION - ARTICULO 1 LEY 16/90 Y ARTICULO 1 LEY 101/93; LEY 795/03	32,621,000,000		32,621,000,000
				UNIDAD: 170106			
				UNIDAD DE PLANIFICACIÓN DE TIERRAS RURALES, ADECUACIÓN DE TIERRAS Y USOS AGROPECUARIOS UPRA	6,147,000,000		6,147,000,000
1				GASTOS DE PERSONAL	5,524,000,000		5,524,000,000
1	0	1		SERVICIOS PERSONALES ASOCIADOS A NOMINA	3,892,000,000		3,892,000,000
1	0	1	1	SUELDOS DE PERSONAL DE NOMINA	2,863,000,000		2,863,000,000
1	0	1	4	PRIMA TECNICA	373,000,000		373,000,000
1	0	1	5	OTROS	557,000,000		557,000,000
1	0	1	9	HORAS EXTRAS, DIAS FESTIVOS E INDEMNIZACION POR VACACIONES	99,000,000		99,000,000
1	0	2		SERVICIOS PERSONALES INDIRECTOS	334,000,000		334,000,000
1	0	5		CONTRIBUCIONES INHERENTES A LA NOMINA SECTOR PRIVADO Y PUBLICO	1,298,000,000		1,298,000,000
2				GASTOS GENERALES	623,000,000		623,000,000
2	0	3		IMPUESTOS Y MULTAS	4,000,000		4,000,000
2	0	4		ADQUISICION DE BIENES Y SERVICIOS	619,000,000		619,000,000

MINISTERIO DE AGRICULTURA Y DESARROLLO RURAL

FORMULARIO 2 DEL ANTEPROYECTO DEL PRESUPUESTO GENERAL DE LA NACION 2013

CTA	SUBC	OBJG	ORD	CONCEPTO	GASTOS PROGRAMADOS PROXIMA VIGENCIA		
					APORTE NACIONAL	RECURSOS PROPIOS	TOTAL
				C . INVERSION	915,647,979,787		915,647,979,787
				UNIDAD: 170101			
				GESTION GENERAL	907,683,000,000		907,683,000,000
				UNIDAD: 170106			
				UNIDAD DE PLANIFICACIÓN DE TIERRAS RURALES, ADECUACIÓN DE TIERRAS Y USOS AGROPECUARIOS UPRA	7,964,979,787		7,964,979,787

INSTITUTO COLOMBIANO AGROPECUARIO (ICA)

FORMULARIO 2 DEL ANTEPROYECTO DEL PRESUPUESTO GENERAL DE LA NACION 2013

CTA	SUBC	OBJG	ORD	CONCEPTO	GASTOS PROGRAMADOS PROXIMA VIGENCIA		
					APORTE NACIONAL	RECURSOS PROPIOS	TOTAL
SECCION: 1702							
INSTITUTO COLOMBIANO AGROPECUARIO (ICA)							
TOTAL PRESUPUESTO:					117,386,252,143	51,733,654,080	169,119,906,222
A . FUNCIONAMIENTO					73,272,978,736	3,331,894,080	76,604,872,816
UNIDAD: 170200							
INSTITUTO COLOMBIANO AGROPECUARIO (ICA)					73,272,978,736	3,331,894,080	76,604,872,816
1				GASTOS DE PERSONAL	68,499,682,214	300,000,000	68,799,682,214
1	0	1		SERVICIOS PERSONALES ASOCIADOS A NOMINA	48,367,168,140		48,367,168,140
1	0	1	1	SUELDOS DE PERSONAL DE NOMINA	33,114,580,616		33,114,580,616
1	0	1	4	PRIMA TECNICA	1,613,966,634		1,613,966,634
1	0	1	5	OTROS	12,963,963,103		12,963,963,103
1	0	1	9	HORAS EXTRAS, DIAS FESTIVOS E INDEMNIZACION POR VACACIONES	674,657,787		674,657,787
1	0	2		SERVICIOS PERSONALES INDIRECTOS	5,000,000,000	300,000,000	5,300,000,000
1	0	5		CONTRIBUCIONES INHERENTES A LA NOMINA SECTOR PRIVADO Y PUBLICO	15,132,514,074		15,132,514,074
2				GASTOS GENERALES	2,115,901,710	1,306,094,080	3,421,995,790
2	0	3		IMPUESTOS Y MULTAS	1,210,000,000		1,210,000,000
2	0	4		ADQUISICION DE BIENES Y SERVICIOS	905,901,710	1,306,094,080	2,211,995,790
3				TRANSFERENCIAS CORRIENTES	2,657,394,812	1,725,800,000	4,383,194,812
3	2			TRANSFERENCIAS AL SECTOR PUBLICO	262,000,000		262,000,000
3	2	1		ORDEN NACIONAL	262,000,000		262,000,000
3	2	1	1	CUOTA DE AUDITAJE CONTRANAL	262,000,000		262,000,000

INSTITUTO COLOMBIANO AGROPECUARIO (ICA)

FORMULARIO 2 DEL ANTEPROYECTO DEL PRESUPUESTO GENERAL DE LA NACION 2013

CTA	SUBC	OBJG	ORD	CONCEPTO	GASTOS PROGRAMADOS PROXIMA VIGENCIA		
					APORTE NACIONAL	RECURSOS PROPIOS	TOTAL
3	4			TRANSFERENCIAS AL EXTERIOR	224,200,000	175,800,000	400,000,000
3	4	1		ORGANISMOS INTERNACIONALES	224,200,000	175,800,000	400,000,000
3	4	1	74	OFICINA INTER. DE EPIZOOTIAS DL 1149/1956	224,200,000	175,800,000	400,000,000
3	5			TRANSFERENCIAS DE PREVISION Y SEGURIDAD SOCIAL	2,171,194,812	600,000,000	2,771,194,812
3	5	1		PENSIONES Y JUBILACIONES	414,792,021		414,792,021
3	5	1	1	MESADAS PENSIONALES	139,792,021		139,792,021
3	5	1	5	BONOS PENSIONALES	25,000,000		25,000,000
3	5	1	8	CUOTAS PARTES PENSIONALES	250,000,000		250,000,000
3	5	3		OTRAS TRANSFERENCIAS DE PREVISION Y SEGURIDAD SOCIAL	1,756,402,791	600,000,000	2,356,402,791
3	5	3	22	FONDO ROTATORIO DEL TRANSPORTE		600,000,000	600,000,000
3	5	3	31	PROGRAMAS DE VIVIENDA Y OTROS	1,756,402,791		1,756,402,791
3	6			OTRAS TRANSFERENCIAS		950,000,000	950,000,000
3	6	1		SENTENCIAS Y CONCILIACIONES		950,000,000	950,000,000
3	6	1	1	SENTENCIAS Y CONCILIACIONES		950,000,000	950,000,000
				B . SERVICIO DE LA DEUDA PUBLICA	205,000,740		205,000,740
				UNIDAD: 170200			
				INSTITUTO COLOMBIANO AGROPECUARIO (ICA)	205,000,740		205,000,740
6				SERVICIO DE LA DEUDA EXTERNA	205,000,740		205,000,740
6	1			AMORTIZACION DEUDA PUBLICA EXTERNA	180,636,750		180,636,750
6	1	3		GOBIERNOS	180,636,750		180,636,750
6	2			INTERESES, COMISIONES Y GASTOS DEUDA PUBLICA EXTERNA	24,363,990		24,363,990

INSTITUTO COLOMBIANO AGROPECUARIO (ICA)

FORMULARIO 2 DEL ANTEPROYECTO DEL PRESUPUESTO GENERAL DE LA NACION 2013

CTA	SUBC	OBJG	ORD	CONCEPTO	GASTOS PROGRAMADOS PROXIMA VIGENCIA		
					APORTE NACIONAL	RECURSOS PROPIOS	TOTAL
6	2	3		GOBIERNOS	24,363,990		24,363,990
				C . INVERSION	43,908,272,666	48,401,760,000	92,310,032,666
				UNIDAD: 170200			
				INSTITUTO COLOMBIANO AGROPECUARIO (ICA)	43,908,272,666	48,401,760,000	92,310,032,666

INSTITUTO COLOMBIANO DE DESARROLLO RURAL - INCODER

FORMULARIO 2 DEL ANTEPROYECTO DEL PRESUPUESTO GENERAL DE LA NACION 2013

CTA	SUBC	OBJG	ORD	CONCEPTO	GASTOS PROGRAMADOS PROXIMA VIGENCIA		
					APORTE NACIONAL	RECURSOS PROPIOS	TOTAL
SECCION: 1713							
INSTITUTO COLOMBIANO DE DESARROLLO RURAL - INCODER							
TOTAL PRESUPUESTO:					413,362,532,817	9,956,297,394	423,318,830,211
A . FUNCIONAMIENTO					45,400,440,825	5,400,193,180	50,800,634,005
UNIDAD: 171300							
INSTITUTO COLOMBIANO DE DESARROLLO RURAL - INCODER					45,400,440,825	5,400,193,180	50,800,634,005
1				GASTOS DE PERSONAL	37,912,000,000		37,912,000,000
1	0	1		SERVICIOS PERSONALES ASOCIADOS A NOMINA	26,799,000,000		26,799,000,000
1	0	1	1	SUELDOS DE PERSONAL DE NOMINA	19,197,000,000		19,197,000,000
1	0	1	4	PRIMA TECNICA	1,503,000,000		1,503,000,000
1	0	1	5	OTROS	5,206,000,000		5,206,000,000
1	0	1	9	HORAS EXTRAS, DIAS FESTIVOS E INDEMNIZACION POR VACACIONES	893,000,000		893,000,000
1	0	2		SERVICIOS PERSONALES INDIRECTOS	2,886,000,000		2,886,000,000
1	0	5		CONTRIBUCIONES INHERENTES A LA NOMINA SECTOR PRIVADO Y PUBLICO	8,227,000,000		8,227,000,000
2				GASTOS GENERALES	5,641,000,000	5,400,193,180	11,041,193,180
2	0	3		IMPUESTOS Y MULTAS	1,377,000,000		1,377,000,000
2	0	4		ADQUISICION DE BIENES Y SERVICIOS	4,264,000,000	5,400,193,180	9,664,193,180
3				TRANSFERENCIAS CORRIENTES	1,847,440,825		1,847,440,825
3	2			TRANSFERENCIAS AL SECTOR PUBLICO	678,000,000		678,000,000
3	2	1		ORDEN NACIONAL	678,000,000		678,000,000
3	2	1	1	CUOTA DE AUDITAJE CONTRANAL	678,000,000		678,000,000

INSTITUTO COLOMBIANO DE DESARROLLO RURAL - INCODER

FORMULARIO 2 DEL ANTEPROYECTO DEL PRESUPUESTO GENERAL DE LA NACION 2013

CTA	SUBC	OBJG	ORD	CONCEPTO	GASTOS PROGRAMADOS PROXIMA VIGENCIA		
					APORTE NACIONAL	RECURSOS PROPIOS	TOTAL
3	6			OTRAS TRANSFERENCIAS	1,169,440,825		1,169,440,825
3	6	1		SENTENCIAS Y CONCILIACIONES	1,169,440,825		1,169,440,825
3	6	1	1	SENTENCIAS Y CONCILIACIONES	1,169,440,825		1,169,440,825
				B . SERVICIO DE LA DEUDA PUBLICA	51,000,000		51,000,000
				UNIDAD: 171300			
				INSTITUTO COLOMBIANO DE DESARROLLO RURAL - INCODER	51,000,000		51,000,000
6				SERVICIO DE LA DEUDA EXTERNA	51,000,000		51,000,000
6	1			AMORTIZACION DEUDA PUBLICA EXTERNA	51,000,000		51,000,000
6	1	4		ORGANISMOS MULTILATERALES	51,000,000		51,000,000
				C . INVERSION	367,911,091,992	4,556,104,214	372,467,196,206
				UNIDAD: 171300			
				INSTITUTO COLOMBIANO DE DESARROLLO RURAL - INCODER	367,911,091,992	4,556,104,214	372,467,196,206

AUTORIDAD NACIONAL DE ACUICULTURA Y PESCA - AUNAP

FORMULARIO 2 DEL ANTEPROYECTO DEL PRESUPUESTO GENERAL DE LA NACION 2013

CTA	SUBC	OBJG	ORD	CONCEPTO	GASTOS PROGRAMADOS PROXIMA VIGENCIA		
					APORTE NACIONAL	RECURSOS PROPIOS	TOTAL
				SECCION: 1715			
				AUTORIDAD NACIONAL DE ACUICULTURA Y PESCA - AUNAP			
				TOTAL PRESUPUESTO:	14,821,187,891	2,652,707,320	17,473,895,211
				A . FUNCIONAMIENTO	9,557,000,000		9,557,000,000
				UNIDAD: 171500			
				AUTORIDAD NACIONAL DE ACUICULTURA Y PESCA - AUNAP	9,557,000,000		9,557,000,000
1				GASTOS DE PERSONAL	5,140,000,000		5,140,000,000
1	0	1		SERVICIOS PERSONALES ASOCIADOS A NOMINA	3,921,000,000		3,921,000,000
1	0	1	1	SUELDOS DE PERSONAL DE NOMINA	3,281,000,000		3,281,000,000
1	0	1	4	PRIMA TECNICA	165,000,000		165,000,000
1	0	1	5	OTROS	455,000,000		455,000,000
1	0	1	9	HORAS EXTRAS, DIAS FESTIVOS E INDEMNIZACION POR VACACIONES	20,000,000		20,000,000
1	0	2		SERVICIOS PERSONALES INDIRECTOS	346,000,000		346,000,000
1	0	5		CONTRIBUCIONES INHERENTES A LA NOMINA SECTOR PRIVADO Y PUBLICO	873,000,000		873,000,000
2				GASTOS GENERALES	746,000,000		746,000,000
2	0	3		IMPUESTOS Y MULTAS	28,000,000		28,000,000
2	0	4		ADQUISICION DE BIENES Y SERVICIOS	718,000,000		718,000,000
3				TRANSFERENCIAS CORRIENTES	3,671,000,000		3,671,000,000
3	6			OTRAS TRANSFERENCIAS	3,671,000,000		3,671,000,000
3	6	3		DESTINATARIOS DE LAS OTRAS TRANSFERENCIAS CORRIENTES	3,671,000,000		3,671,000,000

AUTORIDAD NACIONAL DE ACUICULTURA Y PESCA - AUNAP

FORMULARIO 2 DEL ANTEPROYECTO DEL PRESUPUESTO GENERAL DE LA NACION 2013

CTA	SUBC	OBJG	ORD	CONCEPTO	GASTOS PROGRAMADOS PROXIMA VIGENCIA		
					APORTE NACIONAL	RECURSOS PROPIOS	TOTAL
3	6	3	2	PROVISION PARA GASTOS INSTITUCIONALES Y/O SECTORIALES CONTINGENTES. DISTRIBUCION PREVIO CONCEPTO DGPPN	3,671,000,000		3,671,000,000
				C . INVERSION	5,264,187,891	2,652,707,320	7,916,895,211
				UNIDAD: 171500			
				AUTORIDAD NACIONAL DE ACUICULTURA Y PESCA - AUNAP	5,264,187,891	2,652,707,320	7,916,895,211

UNIDAD ADMINISTRATIVA ESPECIAL DE GESTIÓN DE RESTITUCIÓN DE TIERRAS DESPOJADAS

FORMULARIO 2 DEL ANTEPROYECTO DEL PRESUPUESTO GENERAL DE LA NACION 2013

CTA	SUBC	OBJG	ORD	CONCEPTO	GASTOS PROGRAMADOS PROXIMA VIGENCIA		
					APORTE NACIONAL	RECURSOS PROPIOS	TOTAL
SECCION: 1716							
UNIDAD ADMINISTRATIVA ESPECIAL DE GESTIÓN DE RESTITUCIÓN DE TIERRAS DESPOJADAS							
TOTAL PRESUPUESTO:					376,667,960,506		376,667,960,506
A . FUNCIONAMIENTO					33,733,564,506		33,733,564,506
UNIDAD: 171600							
UNIDAD ADMINISTRATIVA ESPECIAL DE GESTIÓN DE RESTITUCIÓN DE TIERRAS DESPOJADAS					33,733,564,506		33,733,564,506
1				GASTOS DE PERSONAL	27,149,654,069		27,149,654,069
1	0	1		SERVICIOS PERSONALES ASOCIADOS A NOMINA	19,999,506,192		19,999,506,192
1	0	1	1	SUELDOS DE PERSONAL DE NOMINA	15,312,010,946		15,312,010,946
1	0	1	4	PRIMA TECNICA	1,032,555,158		1,032,555,158
1	0	1	5	OTROS	3,644,940,088		3,644,940,088
1	0	1	9	HORAS EXTRAS, DIAS FESTIVOS E INDEMNIZACION POR VACACIONES	10,000,000		10,000,000
1	0	2		SERVICIOS PERSONALES INDIRECTOS	370,000,000		370,000,000
1	0	5		CONTRIBUCIONES INHERENTES A LA NOMINA SECTOR PRIVADO Y PUBLICO	6,780,147,877		6,780,147,877
2				GASTOS GENERALES	6,583,910,437		6,583,910,437
2	0	3		IMPUESTOS Y MULTAS	50,000,000		50,000,000
2	0	4		ADQUISICION DE BIENES Y SERVICIOS	6,533,910,437		6,533,910,437
C . INVERSION					342,934,396,000		342,934,396,000
UNIDAD: 171600							
UNIDAD ADMINISTRATIVA ESPECIAL DE GESTIÓN DE RESTITUCIÓN DE TIERRAS DESPOJADAS					342,934,396,000		342,934,396,000

UNIDAD ADMINISTRATIVA ESPECIAL DE GESTIÓN DE RESTITUCIÓN DE TIERRAS DESPOJADAS

FORMULARIO 2 DEL ANTEPROYECTO DEL PRESUPUESTO GENERAL DE LA NACION 2013

CTA	SUBC	OBJG	ORD	CONCEPTO	GASTOS PROGRAMADOS PROXIMA VIGENCIA		
					APORTE NACIONAL	RECURSOS PROPIOS	TOTAL

MINISTERIO DE SALUD Y PROTECCION SOCIAL

FORMULARIO 2 DEL ANTEPROYECTO DEL PRESUPUESTO GENERAL DE LA NACION 2013

CTA	SUBC	OBJG	ORD	CONCEPTO	GASTOS PROGRAMADOS PROXIMA VIGENCIA		
					APORTE NACIONAL	RECURSOS PROPIOS	TOTAL
SECCION: 1901							
MINISTERIO DE SALUD Y PROTECCION SOCIAL							
TOTAL PRESUPUESTO:					9,326,274,681,624		9,326,274,681,624
A . FUNCIONAMIENTO					6,877,102,279,538		6,877,102,279,538
UNIDAD: 190101							
GESTIÓN GENERAL					352,495,074,192		352,495,074,192
1				GASTOS DE PERSONAL	52,536,158,202		52,536,158,202
1	0	1		SERVICIOS PERSONALES ASOCIADOS A NOMINA	35,302,075,894		35,302,075,894
1	0	1	1	SUELDOS DE PERSONAL DE NOMINA	24,707,012,088		24,707,012,088
1	0	1	4	PRIMA TECNICA	2,811,472,087		2,811,472,087
1	0	1	5	OTROS	6,897,091,190		6,897,091,190
1	0	1	9	HORAS EXTRAS, DIAS FESTIVOS E INDEMNIZACION POR VACACIONES	886,500,529		886,500,529
1	0	2		SERVICIOS PERSONALES INDIRECTOS	5,560,413,084		5,560,413,084
1	0	5		CONTRIBUCIONES INHERENTES A LA NOMINA SECTOR PRIVADO Y PUBLICO	11,673,669,224		11,673,669,224
2				GASTOS GENERALES	11,128,109,346		11,128,109,346
2	0	3		IMPUESTOS Y MULTAS	194,000,000		194,000,000
2	0	4		ADQUISICION DE BIENES Y SERVICIOS	10,934,109,346		10,934,109,346
3				TRANSFERENCIAS CORRIENTES	288,830,806,644		288,830,806,644
3	1			TRANSFERENCIAS POR CONVENIOS CON EL SECTOR PRIVADO	1,477,893,915		1,477,893,915
3	1	1		PROGRAMAS NACIONALES QUE SE DESARROLLAN CON EL SECTOR PRIVADO	1,477,893,915		1,477,893,915
3	1	1	5	CONVENIO HIPOLITO UNANUE LEY 41 DE 1977	194,812,140		194,812,140

MINISTERIO DE SALUD Y PROTECCION SOCIAL

FORMULARIO 2 DEL ANTEPROYECTO DEL PRESUPUESTO GENERAL DE LA NACION 2013

CTA	SUBC	OBJG	ORD	CONCEPTO	GASTOS PROGRAMADOS PROXIMA VIGENCIA		
					APORTE NACIONAL	RECURSOS PROPIOS	TOTAL
3	1	1	24	TRIBUNALES DE ETICA MEDICA, ODONTOLOGIA Y ENFERMERIA	1,283,081,775		1,283,081,775
3	2			TRANSFERENCIAS AL SECTOR PUBLICO	89,005,565,343		89,005,565,343
3	2	1		ORDEN NACIONAL	1,972,662,180		1,972,662,180
3	2	1	1	CUOTA DE AUDITAJE CONTRANAL	1,630,181,000		1,630,181,000
3	2	1	40	CONSEJO NACIONAL DE JUEGOS DE SUERTE Y AZAR , ART.46 LEY 643/01	342,481,180		342,481,180
3	2	2		EMPRESAS PUBLICAS NACIONALES NO FINANCIERAS	29,066,600,000		29,066,600,000
3	2	2	13	TRANSFERIR A LA CAJA NACIONAL DE PREVISION SOCIAL - CAJANAL EICE EN LIQUIDACION - DECRETO 2196 DE 2009	29,066,600,000		29,066,600,000
3	2	4		DEPARTAMENTOS	34,685,252,600		34,685,252,600
3	2	4	1	APORTES A PROGRAMAS DE PREVENCION Y CONTROL DE ENFERMEDADES TRANSMITIDAS POR VECTORES	28,531,658,200		28,531,658,200
3	2	4	18	SUMINISTRO DE MEDICAMENTOS DE LEISHIMANIASIS	6,153,594,400		6,153,594,400
3	2	5		EMPRESAS PUBLICAS DEPARTAMENTALES NO FINANCIERAS	23,281,050,563		23,281,050,563
3	2	5	1	APOYO A PROGRAMAS DE DESARROLLO DE LA SALUD	3,133,623,590		3,133,623,590
3	2	5	2	ASISTENCIA ANCIANOS, NINOS ADOPTIVOS Y POBLACION DESPROTEGIDA	1,311,827,511		1,311,827,511
3	2	5	3	CAMPANA Y CONTROL ANTITUBERCULOSIS	6,262,546,672		6,262,546,672
3	2	5	4	CAMPANAS CONTROL LEPPRA	1,532,585,410		1,532,585,410
3	2	5	5	PLAN NACIONAL DE SALUD RURAL	9,524,395,580		9,524,395,580
3	2	5	6	PROGRAMA ATENCION AREAS MARGINADAS Y POBLACION DISPERSA	108,000,000		108,000,000
3	2	5	7	PROGRAMA EMERGENCIA SANITARIA	1,408,071,800		1,408,071,800
3	5			TRANSFERENCIAS DE PREVISION Y SEGURIDAD SOCIAL	84,218,494,026		84,218,494,026
3	5	1		PENSIONES Y JUBILACIONES	839,889,130		839,889,130

MINISTERIO DE SALUD Y PROTECCION SOCIAL

FORMULARIO 2 DEL ANTEPROYECTO DEL PRESUPUESTO GENERAL DE LA NACION 2013

CTA	SUBC	OBJG	ORD	CONCEPTO	GASTOS PROGRAMADOS PROXIMA VIGENCIA		
					APORTE NACIONAL	RECURSOS PROPIOS	TOTAL
3	5	1	1	MESADAS PENSIONALES	194,212,000		194,212,000
3	5	1	33	MESADAS PENSIONALES PROSOCIAL EN LIQUIDACION	645,677,130		645,677,130
3	5	3		OTRAS TRANSFERENCIAS DE PREVISION Y SEGURIDAD SOCIAL	83,378,604,896		83,378,604,896
3	5	3	1	APORTE PATRONAL COTIZACION A PENSION PENSIONADOS POR PROSOCIAL	39,847,500		39,847,500
3	5	3	5	ATENCION EN SALUD A POBLACION INIMPUTABLE POR TRASTORNO MENTAL (LEY 65 DE 1993)	12,203,900,925		12,203,900,925
3	5	3	35	PRESTACIONES CONVENCIONALES PENSIONADOS PUERTOS DE COLOMBIA	886,161,087		886,161,087
3	5	3	56	TRANSFERIR OBLIGACIONES LABORALES RECONOCIDAS INSOLUTAS, EMPRESAS SOCIALES DEL ESTADO DECRETO 1750 DE 2003	70,248,695,384		70,248,695,384
3	6			OTRAS TRANSFERENCIAS	114,128,853,360		114,128,853,360
3	6	1		SENTENCIAS Y CONCILIACIONES	2,888,853,360		2,888,853,360
3	6	1	1	SENTENCIAS Y CONCILIACIONES	2,888,853,360		2,888,853,360
3	6	3		DESTINATARIOS DE LAS OTRAS TRANSFERENCIAS CORRIENTES	111,240,000,000		111,240,000,000
3	6	3	20	OTRAS TRANSFERENCIAS - PREVIO CONCEPTO DGPPN	5,150,000,000		5,150,000,000
3	6	3	21	OTRAS TRANSFERENCIAS	106,090,000,000		106,090,000,000
				UNIDAD: 190106			
				UNIDAD ADMINISTRATIVA ESPECIAL FONDO NACIONAL DE ESTUPEFACIENTES	12,449,676,432		12,449,676,432
1				GASTOS DE PERSONAL	1,749,037,451		1,749,037,451
1	0	1		SERVICIOS PERSONALES ASOCIADOS A NOMINA	824,317,451		824,317,451
1	0	1	1	SUELDOS DE PERSONAL DE NOMINA	587,268,095		587,268,095
1	0	1	4	PRIMA TECNICA	43,186,224		43,186,224

MINISTERIO DE SALUD Y PROTECCION SOCIAL

FORMULARIO 2 DEL ANTEPROYECTO DEL PRESUPUESTO GENERAL DE LA NACION 2013

CTA	SUBC	OBJG	ORD	CONCEPTO	GASTOS PROGRAMADOS PROXIMA VIGENCIA		
					APORTE NACIONAL	RECURSOS PROPIOS	TOTAL
1	0	1	5	OTROS	152,703,132		152,703,132
1	0	1	8	OTROS GASTOS PERSONALES - DISTRIBUCION PREVIO CONCEPTO DGPPN	31,290,000		31,290,000
1	0	1	9	HORAS EXTRAS, DIAS FESTIVOS E INDEMNIZACION POR VACACIONES	9,870,000		9,870,000
1	0	2		SERVICIOS PERSONALES INDIRECTOS	666,200,000		666,200,000
1	0	5		CONTRIBUCIONES INHERENTES A LA NOMINA SECTOR PRIVADO Y PUBLICO	258,520,000		258,520,000
2				GASTOS GENERALES	466,480,000		466,480,000
2	0	3		IMPUESTOS Y MULTAS	1,850,000		1,850,000
2	0	4		ADQUISICION DE BIENES Y SERVICIOS	464,630,000		464,630,000
3				TRANSFERENCIAS CORRIENTES	1,501,358,981		1,501,358,981
3	2			TRANSFERENCIAS AL SECTOR PUBLICO	1,501,358,981		1,501,358,981
3	2	1		ORDEN NACIONAL	18,640,000		18,640,000
3	2	1	1	CUOTA DE AUDITAJE CONTRANAL	18,640,000		18,640,000
3	2	4		DEPARTAMENTOS	473,900,000		473,900,000
3	2	4	19	PREVENCION DE LA FARMACODEPENDENCIA Y DE MEDICAMENTOS DE CONTROL ESPECIAL	473,900,000		473,900,000
3	2	7		MUNICIPIOS	1,008,818,981		1,008,818,981
3	2	7	3	PREVENCION DE LA FARMACODEPENDENCIA Y DE MEDICAMENTOS DE CONTROL ESPECIAL	1,008,818,981		1,008,818,981
5				GASTOS DE COMERCIALIZACION Y PRODUCCION	8,732,800,000		8,732,800,000
5	1			COMERCIAL	5,080,300,000		5,080,300,000
5	1	1		COMPRA DE BIENES Y SERVICIOS	5,080,300,000		5,080,300,000
5	2			INDUSTRIAL	3,652,500,000		3,652,500,000
5	2	1		COMPRA DE BIENES Y SERVICIOS	3,652,500,000		3,652,500,000

MINISTERIO DE SALUD Y PROTECCION SOCIAL

FORMULARIO 2 DEL ANTEPROYECTO DEL PRESUPUESTO GENERAL DE LA NACION 2013

CTA	SUBC	OBJG	ORD	CONCEPTO	GASTOS PROGRAMADOS PROXIMA VIGENCIA		
					APORTE NACIONAL	RECURSOS PROPIOS	TOTAL
				UNIDAD: 190109			
				INSTITUTO NACIONAL DE CANCEROLOGIA	38,657,236,609		38,657,236,609
1				GASTOS DE PERSONAL	27,211,536,609		27,211,536,609
1	0	1		SERVICIOS PERSONALES ASOCIADOS A NOMINA	21,871,536,609		21,871,536,609
1	0	1	1	SUELDOS DE PERSONAL DE NOMINA	16,523,536,609		16,523,536,609
1	0	1	4	PRIMA TECNICA	87,000,000		87,000,000
1	0	1	5	OTROS	4,423,000,000		4,423,000,000
1	0	1	9	HORAS EXTRAS, DIAS FESTIVOS E INDEMNIZACION POR VACACIONES	838,000,000		838,000,000
1	0	5		CONTRIBUCIONES INHERENTES A LA NOMINA SECTOR PRIVADO Y PUBLICO	5,340,000,000		5,340,000,000
2				GASTOS GENERALES	11,243,000,000		11,243,000,000
2	0	4		ADQUISICION DE BIENES Y SERVICIOS	11,243,000,000		11,243,000,000
3				TRANSFERENCIAS CORRIENTES	202,700,000		202,700,000
3	2			TRANSFERENCIAS AL SECTOR PUBLICO	164,500,000		164,500,000
3	2	1		ORDEN NACIONAL	164,500,000		164,500,000
3	2	1	1	CUOTA DE AUDITAJE CONTRANAL	164,500,000		164,500,000
3	6			OTRAS TRANSFERENCIAS	38,200,000		38,200,000
3	6	1		SENTENCIAS Y CONCILIACIONES	38,200,000		38,200,000
3	6	1	1	SENTENCIAS Y CONCILIACIONES	38,200,000		38,200,000
				UNIDAD: 190110			
				SANATORIO DE CONTRATACION	10,409,550,000		10,409,550,000
1				GASTOS DE PERSONAL	3,190,400,000		3,190,400,000

MINISTERIO DE SALUD Y PROTECCION SOCIAL

FORMULARIO 2 DEL ANTEPROYECTO DEL PRESUPUESTO GENERAL DE LA NACION 2013

CTA	SUBC	OBJG	ORD	CONCEPTO	GASTOS PROGRAMADOS PROXIMA VIGENCIA		
					APORTE NACIONAL	RECURSOS PROPIOS	TOTAL
1	0	1		SERVICIOS PERSONALES ASOCIADOS A NOMINA	2,342,200,000		2,342,200,000
1	0	1	1	SUELDOS DE PERSONAL DE NOMINA	1,739,700,000		1,739,700,000
1	0	1	4	PRIMA TECNICA	27,400,000		27,400,000
1	0	1	5	OTROS	439,600,000		439,600,000
1	0	1	9	HORAS EXTRAS, DIAS FESTIVOS E INDEMNIZACION POR VACACIONES	135,500,000		135,500,000
1	0	5		CONTRIBUCIONES INHERENTES A LA NOMINA SECTOR PRIVADO Y PUBLICO	848,200,000		848,200,000
2				GASTOS GENERALES	404,500,000		404,500,000
2	0	3		IMPUESTOS Y MULTAS	6,800,000		6,800,000
2	0	4		ADQUISICION DE BIENES Y SERVICIOS	397,700,000		397,700,000
3				TRANSFERENCIAS CORRIENTES	6,814,650,000		6,814,650,000
3	2			TRANSFERENCIAS AL SECTOR PUBLICO	19,700,000		19,700,000
3	2	1		ORDEN NACIONAL	19,700,000		19,700,000
3	2	1	1	CUOTA DE AUDITAJE CONTRANAL	19,700,000		19,700,000
3	5			TRANSFERENCIAS DE PREVISION Y SEGURIDAD SOCIAL	6,794,950,000		6,794,950,000
3	5	1		PENSIONES Y JUBILACIONES	13,400,000		13,400,000
3	5	1	30	MESADAS PENSIONALES ENFERMOS DE LEPRA	13,400,000		13,400,000
3	5	3		OTRAS TRANSFERENCIAS DE PREVISION Y SEGURIDAD SOCIAL	6,781,550,000		6,781,550,000
3	5	3	23	SOSTENIMIENTO EDUCATIVO HIJOS ENFERMOS DE LEPRA	11,500,000		11,500,000
3	5	3	29	SUBSIDIO ENFERMOS DE LEPRA	6,770,050,000		6,770,050,000

MINISTERIO DE SALUD Y PROTECCION SOCIAL

FORMULARIO 2 DEL ANTEPROYECTO DEL PRESUPUESTO GENERAL DE LA NACION 2013

CTA	SUBC	OBJG	ORD	CONCEPTO	GASTOS PROGRAMADOS PROXIMA VIGENCIA		
					APORTE NACIONAL	RECURSOS PROPIOS	TOTAL
				UNIDAD: 190111			
				SANATORIO DE AGUA DE DIOS	27,857,394,061		27,857,394,061
1				GASTOS DE PERSONAL	7,798,300,000		7,798,300,000
1	0	1		SERVICIOS PERSONALES ASOCIADOS A NOMINA	5,839,500,000		5,839,500,000
1	0	1	1	SUELDOS DE PERSONAL DE NOMINA	4,285,900,000		4,285,900,000
1	0	1	4	PRIMA TECNICA	32,800,000		32,800,000
1	0	1	5	OTROS	1,508,300,000		1,508,300,000
1	0	1	9	HORAS EXTRAS, DIAS FESTIVOS E INDEMNIZACION POR VACACIONES	12,500,000		12,500,000
1	0	5		CONTRIBUCIONES INHERENTES A LA NOMINA SECTOR PRIVADO Y PUBLICO	1,958,800,000		1,958,800,000
2				GASTOS GENERALES	1,128,700,000		1,128,700,000
2	0	3		IMPUESTOS Y MULTAS	80,600,000		80,600,000
2	0	4		ADQUISICION DE BIENES Y SERVICIOS	1,048,100,000		1,048,100,000
3				TRANSFERENCIAS CORRIENTES	18,930,394,061		18,930,394,061
3	2			TRANSFERENCIAS AL SECTOR PUBLICO	57,700,000		57,700,000
3	2	1		ORDEN NACIONAL	57,700,000		57,700,000
3	2	1	1	CUOTA DE AUDITAJE CONTRANAL	57,700,000		57,700,000
3	5			TRANSFERENCIAS DE PREVISION Y SEGURIDAD SOCIAL	18,872,694,061		18,872,694,061
3	5	1		PENSIONES Y JUBILACIONES	249,800,000		249,800,000
3	5	1	30	MESADAS PENSIONALES ENFERMOS DE LEPRO	249,800,000		249,800,000
3	5	3		OTRAS TRANSFERENCIAS DE PREVISION Y SEGURIDAD SOCIAL	18,622,894,061		18,622,894,061
3	5	3	23	SOSTENIMIENTO EDUCATIVO HIJOS ENFERMOS DE LEPRO	4,800,000		4,800,000

MINISTERIO DE SALUD Y PROTECCION SOCIAL

FORMULARIO 2 DEL ANTEPROYECTO DEL PRESUPUESTO GENERAL DE LA NACION 2013

CTA	SUBC	OBJG	ORD	CONCEPTO	GASTOS PROGRAMADOS PROXIMA VIGENCIA		
					APORTE NACIONAL	RECURSOS PROPIOS	TOTAL
3	5	3	29	SUBSIDIO ENFERMOS DE LEPRO	18,618,094,061		18,618,094,061
				UNIDAD: 190112			
				CENTRO DERMATOLOGICO FEDERICO LLERAS ACOSTA	3,341,686,050		3,341,686,050
1				GASTOS DE PERSONAL	3,334,867,450		3,334,867,450
1	0	1		SERVICIOS PERSONALES ASOCIADOS A NOMINA	2,463,456,761		2,463,456,761
1	0	1	1	SUELDOS DE PERSONAL DE NOMINA	1,869,909,294		1,869,909,294
1	0	1	4	PRIMA TECNICA	136,133,464		136,133,464
1	0	1	5	OTROS	453,773,003		453,773,003
1	0	1	9	HORAS EXTRAS, DIAS FESTIVOS E INDEMNIZACION POR VACACIONES	3,641,000		3,641,000
1	0	5		CONTRIBUCIONES INHERENTES A LA NOMINA SECTOR PRIVADO Y PUBLICO	871,410,689		871,410,689
3				TRANSFERENCIAS CORRIENTES	6,818,600		6,818,600
3	2			TRANSFERENCIAS AL SECTOR PUBLICO	6,818,600		6,818,600
3	2	1		ORDEN NACIONAL	6,818,600		6,818,600
3	2	1	1	CUOTA DE AUDITAJE CONTRANAL	6,818,600		6,818,600
				UNIDAD: 190113			
				EMPRESA TERRITORIAL PARA LA SALUD, ETESA EN LIQUIDACION	4,970,957,417		4,970,957,417
1				GASTOS DE PERSONAL	2,755,417,326		2,755,417,326
1	0	1		SERVICIOS PERSONALES ASOCIADOS A NOMINA	1,746,617,326		1,746,617,326
1	0	1	1	SUELDOS DE PERSONAL DE NOMINA	1,238,417,326		1,238,417,326
1	0	1	4	PRIMA TECNICA	182,000,000		182,000,000

MINISTERIO DE SALUD Y PROTECCION SOCIAL

FORMULARIO 2 DEL ANTEPROYECTO DEL PRESUPUESTO GENERAL DE LA NACION 2013

CTA	SUBC	OBJG	ORD	CONCEPTO	GASTOS PROGRAMADOS PROXIMA VIGENCIA		
					APORTE NACIONAL	RECURSOS PROPIOS	TOTAL
1	0	1	5	OTROS	316,200,000		316,200,000
1	0	1	9	HORAS EXTRAS, DIAS FESTIVOS E INDEMNIZACION POR VACACIONES	10,000,000		10,000,000
1	0	2		SERVICIOS PERSONALES INDIRECTOS	388,800,000		388,800,000
1	0	5		CONTRIBUCIONES INHERENTES A LA NOMINA SECTOR PRIVADO Y PUBLICO	620,000,000		620,000,000
2				GASTOS GENERALES	1,615,540,091		1,615,540,091
2	0	3		IMPUESTOS Y MULTAS	72,900,000		72,900,000
2	0	4		ADQUISICION DE BIENES Y SERVICIOS	1,542,640,091		1,542,640,091
3				TRANSFERENCIAS CORRIENTES	600,000,000		600,000,000
3	2			TRANSFERENCIAS AL SECTOR PUBLICO	220,000,000		220,000,000
3	2	1		ORDEN NACIONAL	220,000,000		220,000,000
3	2	1	1	CUOTA DE AUDITAJE CONTRANAL	220,000,000		220,000,000
3	6			OTRAS TRANSFERENCIAS	380,000,000		380,000,000
3	6	1		SENTENCIAS Y CONCILIACIONES	380,000,000		380,000,000
3	6	1	1	SENTENCIAS Y CONCILIACIONES	380,000,000		380,000,000
				UNIDAD: 190114			
				DIRECCIÓN DE ADMINISTRACIÓN DE FONDOS DE LA PROTECCIÓN SOCIAL	6,426,920,704,777		6,426,920,704,777
3				TRANSFERENCIAS CORRIENTES	6,426,920,704,777		6,426,920,704,777
3	2			TRANSFERENCIAS AL SECTOR PUBLICO	13,417,300,000		13,417,300,000
3	2	1		ORDEN NACIONAL	13,417,300,000		13,417,300,000
3	2	1	1	CUOTA DE AUDITAJE CONTRANAL	13,417,300,000		13,417,300,000
3	7			SISTEMA GENERAL DE PARTICIPACIONES	6,413,503,404,777		6,413,503,404,777

MINISTERIO DE SALUD Y PROTECCION SOCIAL

FORMULARIO 2 DEL ANTEPROYECTO DEL PRESUPUESTO GENERAL DE LA NACION 2013

CTA	SUBC	OBJG	ORD	CONCEPTO	GASTOS PROGRAMADOS PROXIMA VIGENCIA		
					APORTE NACIONAL	RECURSOS PROPIOS	TOTAL
3	7	2		PARTICIPACION PARA SALUD	6,413,503,404,777		6,413,503,404,777
3	7	2	1	SISTEMA GENERAL DE PARTICIPACIONES - SALUD, ARTICULO 4 LEY 715 DE 2001.	6,413,503,404,777		6,413,503,404,777
				C . INVERSION	2,449,172,402,086		2,449,172,402,086
				UNIDAD: 190101			
				GESTIÓN GENERAL	364,640,385,580		364,640,385,580
				UNIDAD: 190109			
				INSTITUTO NACIONAL DE CANCEROLOGIA	5,982,789,787		5,982,789,787
				UNIDAD: 190114			
				DIRECCIÓN DE ADMINISTRACIÓN DE FONDOS DE LA PROTECCIÓN SOCIAL	2,078,549,226,719		2,078,549,226,719

INSTITUTO NACIONAL DE SALUD (INS)

FORMULARIO 2 DEL ANTEPROYECTO DEL PRESUPUESTO GENERAL DE LA NACION 2013

CTA	SUBC	OBJG	ORD	CONCEPTO	GASTOS PROGRAMADOS PROXIMA VIGENCIA		
					APORTE NACIONAL	RECURSOS PROPIOS	TOTAL
SECCION: 1903							
INSTITUTO NACIONAL DE SALUD (INS)							
				TOTAL PRESUPUESTO:	50,639,223,036	3,425,028,926	54,064,251,962
				A . FUNCIONAMIENTO	20,074,555,453	2,201,250,000	22,275,805,453
				UNIDAD: 190300			
				INSTITUTO NACIONAL DE SALUD (INS)	20,074,555,453	2,201,250,000	22,275,805,453
1				GASTOS DE PERSONAL	13,056,900,000	46,247,000	13,103,147,000
1	0	1		SERVICIOS PERSONALES ASOCIADOS A NOMINA	9,836,680,702		9,836,680,702
1	0	1	1	SUELDOS DE PERSONAL DE NOMINA	6,848,086,272		6,848,086,272
1	0	1	4	PRIMA TECNICA	343,942,214		343,942,214
1	0	1	5	OTROS	2,503,452,216		2,503,452,216
1	0	1	9	HORAS EXTRAS, DIAS FESTIVOS E INDEMNIZACION POR VACACIONES	141,200,000		141,200,000
1	0	2		SERVICIOS PERSONALES INDIRECTOS		46,247,000	46,247,000
1	0	5		CONTRIBUCIONES INHERENTES A LA NOMINA SECTOR PRIVADO Y PUBLICO	3,220,219,298		3,220,219,298
2				GASTOS GENERALES	1,535,833,000	732,470,000	2,268,303,000
2	0	3		IMPUESTOS Y MULTAS	135,960,000		135,960,000
2	0	4		ADQUISICION DE BIENES Y SERVICIOS	1,399,873,000	732,470,000	2,132,343,000
3				TRANSFERENCIAS CORRIENTES	5,481,822,453	1,422,533,000	6,904,355,453
3	2			TRANSFERENCIAS AL SECTOR PUBLICO	90,640,000	138,020,000	228,660,000
3	2	1		ORDEN NACIONAL	90,640,000	138,020,000	228,660,000
3	2	1	1	CUOTA DE AUDITAJE CONTRANAL	90,640,000	138,020,000	228,660,000

INSTITUTO NACIONAL DE SALUD (INS)

FORMULARIO 2 DEL ANTEPROYECTO DEL PRESUPUESTO GENERAL DE LA NACION 2013

CTA	SUBC	OBJG	ORD	CONCEPTO	GASTOS PROGRAMADOS PROXIMA VIGENCIA		
					APORTE NACIONAL	RECURSOS PROPIOS	TOTAL
3	6			OTRAS TRANSFERENCIAS	5,391,182,453	1,284,513,000	6,675,695,453
3	6	1		SENTENCIAS Y CONCILIACIONES		999,409,000	999,409,000
3	6	1	1	SENTENCIAS Y CONCILIACIONES		999,409,000	999,409,000
3	6	3		DESTINATARIOS DE LAS OTRAS TRANSFERENCIAS CORRIENTES	5,391,182,453	285,104,000	5,676,286,453
3	6	3	20	OTRAS TRANSFERENCIAS - PREVIO CONCEPTO DGPPN	5,391,182,453	285,104,000	5,676,286,453
				C . INVERSION	30,564,667,583	1,223,778,926	31,788,446,509
				UNIDAD: 190300			
				INSTITUTO NACIONAL DE SALUD (INS)	30,564,667,583	1,223,778,926	31,788,446,509

SUPERINTENDENCIA NACIONAL DE SALUD

FORMULARIO 2 DEL ANTEPROYECTO DEL PRESUPUESTO GENERAL DE LA NACION 2013

CTA	SUBC	OBJG	ORD	CONCEPTO	GASTOS PROGRAMADOS PROXIMA VIGENCIA		
					APORTE NACIONAL	RECURSOS PROPIOS	TOTAL
				SECCION: 1910			
				SUPERINTENDENCIA NACIONAL DE SALUD			
				TOTAL PRESUPUESTO:	33,232,000,444	55,234,473,569	88,466,474,013
				A . FUNCIONAMIENTO	31,486,614,511	40,053,256,666	71,539,871,177
				UNIDAD: 191000			
				SUPERINTENDENCIA NACIONAL DE SALUD	31,486,614,511	40,053,256,666	71,539,871,177
1				GASTOS DE PERSONAL	27,098,748,451	31,024,569,676	58,123,318,127
1	0	1		SERVICIOS PERSONALES ASOCIADOS A NOMINA	13,586,541,627	17,058,837,926	30,645,379,553
1	0	1	1	SUELDOS DE PERSONAL DE NOMINA	10,330,693,367	12,069,665,864	22,400,359,231
1	0	1	4	PRIMA TECNICA	867,228,110	920,065,008	1,787,293,118
1	0	1	5	OTROS	2,388,620,150	3,371,714,821	5,760,334,971
1	0	1	8	OTROS GASTOS PERSONALES - DISTRIBUCION PREVIO CONCEPTO DGPPN		526,099,999	526,099,999
1	0	1	9	HORAS EXTRAS, DIAS FESTIVOS E INDEMNIZACION POR VACACIONES		171,292,234	171,292,234
1	0	2		SERVICIOS PERSONALES INDIRECTOS	8,836,211,045	8,697,362,037	17,533,573,082
1	0	5		CONTRIBUCIONES INHERENTES A LA NOMINA SECTOR PRIVADO Y PUBLICO	4,675,995,779	5,268,369,713	9,944,365,492
2				GASTOS GENERALES	4,387,866,060	8,307,686,990	12,695,553,050
2	0	3		IMPUESTOS Y MULTAS		20,600,000	20,600,000
2	0	4		ADQUISICION DE BIENES Y SERVICIOS	4,387,866,060	8,287,086,990	12,674,953,050
3				TRANSFERENCIAS CORRIENTES		721,000,000	721,000,000
3	2			TRANSFERENCIAS AL SECTOR PUBLICO		74,000,000	74,000,000
3	2	1		ORDEN NACIONAL		74,000,000	74,000,000

SUPERINTENDENCIA NACIONAL DE SALUD

FORMULARIO 2 DEL ANTEPROYECTO DEL PRESUPUESTO GENERAL DE LA NACION 2013

CTA	SUBC	OBJG	ORD	CONCEPTO	GASTOS PROGRAMADOS PROXIMA VIGENCIA		
					APORTE NACIONAL	RECURSOS PROPIOS	TOTAL
3	2	1	1	CUOTA DE AUDITAJE CONTRANAL		74,000,000	74,000,000
3	6			OTRAS TRANSFERENCIAS		647,000,000	647,000,000
3	6	1		SENTENCIAS Y CONCILIACIONES		647,000,000	647,000,000
3	6	1	1	SENTENCIAS Y CONCILIACIONES		647,000,000	647,000,000
				C . INVERSION	1,745,385,933	15,181,216,903	16,926,602,836
				UNIDAD: 191000			
				SUPERINTENDENCIA NACIONAL DE SALUD	1,745,385,933	15,181,216,903	16,926,602,836

INSTITUTO NACIONAL DE VIGILANCIA DE MEDICAMENTOS Y ALIMENTOS - INVIMA

FORMULARIO 2 DEL ANTEPROYECTO DEL PRESUPUESTO GENERAL DE LA NACION 2013

CTA	SUBC	OBJG	ORD	CONCEPTO	GASTOS PROGRAMADOS PROXIMA VIGENCIA		
					APORTE NACIONAL	RECURSOS PROPIOS	TOTAL
				SECCION: 1912			
				INSTITUTO NACIONAL DE VIGILANCIA DE MEDICAMENTOS Y ALIMENTOS - INVIMA			
				TOTAL PRESUPUESTO:		114,387,552,253	114,387,552,253
				A . FUNCIONAMIENTO		64,396,680,920	64,396,680,920
				UNIDAD: 191200			
				INSTITUTO NACIONAL DE VIGILANCIA DE MEDICAMENTOS Y ALIMENTOS - INVIMA		64,396,680,920	64,396,680,920
1				GASTOS DE PERSONAL		27,208,055,891	27,208,055,891
1	0	1		SERVICIOS PERSONALES ASOCIADOS A NOMINA		17,394,824,545	17,394,824,545
1	0	1	1	SUELDOS DE PERSONAL DE NOMINA		12,354,323,108	12,354,323,108
1	0	1	4	PRIMA TECNICA		265,258,559	265,258,559
1	0	1	5	OTROS		3,119,811,328	3,119,811,328
1	0	1	8	OTROS GASTOS PERSONALES - DISTRIBUCION PREVIO CONCEPTO DGPPN		721,008,751	721,008,751
1	0	1	9	HORAS EXTRAS, DIAS FESTIVOS E INDEMNIZACION POR VACACIONES		934,422,800	934,422,800
1	0	2		SERVICIOS PERSONALES INDIRECTOS		3,537,000,000	3,537,000,000
1	0	5		CONTRIBUCIONES INHERENTES A LA NOMINA SECTOR PRIVADO Y PUBLICO		6,276,231,346	6,276,231,346
2				GASTOS GENERALES		17,037,629,056	17,037,629,056
2	0	3		IMPUESTOS Y MULTAS		369,534,957	369,534,957
2	0	4		ADQUISICION DE BIENES Y SERVICIOS		16,668,094,099	16,668,094,099
3				TRANSFERENCIAS CORRIENTES		20,150,995,973	20,150,995,973
3	2			TRANSFERENCIAS AL SECTOR PUBLICO		157,500,000	157,500,000

INSTITUTO NACIONAL DE VIGILANCIA DE MEDICAMENTOS Y ALIMENTOS - INVIMA

FORMULARIO 2 DEL ANTEPROYECTO DEL PRESUPUESTO GENERAL DE LA NACION 2013

CTA	SUBC	OBJG	ORD	CONCEPTO	GASTOS PROGRAMADOS PROXIMA VIGENCIA		
					APORTE NACIONAL	RECURSOS PROPIOS	TOTAL
3	2	1		ORDEN NACIONAL		157,500,000	157,500,000
3	2	1	1	CUOTA DE AUDITAJE CONTRANAL		157,500,000	157,500,000
3	6			OTRAS TRANSFERENCIAS		19,993,495,973	19,993,495,973
3	6	1		SENTENCIAS Y CONCILIACIONES		63,000,000	63,000,000
3	6	1	1	SENTENCIAS Y CONCILIACIONES		63,000,000	63,000,000
3	6	3		DESTINATARIOS DE LAS OTRAS TRANSFERENCIAS CORRIENTES		19,930,495,973	19,930,495,973
3	6	3	20	OTRAS TRANSFERENCIAS - PREVIO CONCEPTO DGPPN		19,930,495,973	19,930,495,973
				C . INVERSION		49,990,871,333	49,990,871,333
				UNIDAD: 191200			
				INSTITUTO NACIONAL DE VIGILANCIA DE MEDICAMENTOS Y ALIMENTOS - INVIMA		49,990,871,333	49,990,871,333

FONDO DE PREVISION SOCIAL DEL CONGRESO

FORMULARIO 2 DEL ANTEPROYECTO DEL PRESUPUESTO GENERAL DE LA NACION 2013

CTA	SUBC	OBJG	ORD	CONCEPTO	GASTOS PROGRAMADOS PROXIMA VIGENCIA		
					APORTE NACIONAL	RECURSOS PROPIOS	TOTAL
SECCION: 1913							
FONDO DE PREVISION SOCIAL DEL CONGRESO							
TOTAL PRESUPUESTO:					256,222,934,980	54,896,702,940	311,119,637,920
A . FUNCIONAMIENTO					256,222,934,980	54,259,702,940	310,482,637,920
UNIDAD: 191301							
PENSIONES					237,966,267,238	54,259,702,940	292,225,970,178
1				GASTOS DE PERSONAL	4,442,780,760		4,442,780,760
1	0	1		SERVICIOS PERSONALES ASOCIADOS A NOMINA	2,027,315,400		2,027,315,400
1	0	1	1	SUELDOS DE PERSONAL DE NOMINA	1,400,949,144		1,400,949,144
1	0	1	4	PRIMA TECNICA	201,146,022		201,146,022
1	0	1	5	OTROS	410,391,398		410,391,398
1	0	1	9	HORAS EXTRAS, DIAS FESTIVOS E INDEMNIZACION POR VACACIONES	14,828,836		14,828,836
1	0	2		SERVICIOS PERSONALES INDIRECTOS	1,793,018,850		1,793,018,850
1	0	5		CONTRIBUCIONES INHERENTES A LA NOMINA SECTOR PRIVADO Y PUBLICO	622,446,510		622,446,510
2				GASTOS GENERALES	392,397,040	683,627,480	1,076,024,520
2	0	3		IMPUESTOS Y MULTAS		65,869,530	65,869,530
2	0	4		ADQUISICION DE BIENES Y SERVICIOS	392,397,040	617,757,950	1,010,154,990
3				TRANSFERENCIAS CORRIENTES	233,131,089,438	53,576,075,460	286,707,164,898
3	2			TRANSFERENCIAS AL SECTOR PUBLICO	507,532,500	37,503,330	545,035,830
3	2	1		ORDEN NACIONAL	507,532,500	37,503,330	545,035,830
3	2	1	1	CUOTA DE AUDITAJE CONTRANAL	507,532,500		507,532,500

FONDO DE PREVISION SOCIAL DEL CONGRESO

FORMULARIO 2 DEL ANTEPROYECTO DEL PRESUPUESTO GENERAL DE LA NACION 2013

CTA	SUBC	OBJG	ORD	CONCEPTO	GASTOS PROGRAMADOS PROXIMA VIGENCIA		
					APORTE NACIONAL	RECURSOS PROPIOS	TOTAL
3	2	1	9	CONTRIBUCION SUPERINTENDENCIA BANCARIA		37,503,330	37,503,330
3	5			TRANSFERENCIAS DE PREVISION Y SEGURIDAD SOCIAL	223,722,296,940	53,538,572,130	277,260,869,070
3	5	1		PENSIONES Y JUBILACIONES	223,682,393,710	53,411,603,000	277,093,996,710
3	5	1	1	MESADAS PENSIONALES	223,682,393,710	50,735,461,700	274,417,855,410
3	5	1	5	BONOS PENSIONALES		1,228,012,800	1,228,012,800
3	5	1	8	CUOTAS PARTES PENSIONALES		1,448,128,500	1,448,128,500
3	5	3		OTRAS TRANSFERENCIAS DE PREVISION Y SEGURIDAD SOCIAL	39,903,230	126,969,130	166,872,360
3	5	3	7	AUXILIOS FUNERARIOS		126,969,130	126,969,130
3	5	3	8	BIENESTAR SOCIAL DEL PENSIONADO	39,903,230		39,903,230
3	6			OTRAS TRANSFERENCIAS	8,901,259,998		8,901,259,998
3	6	1		SENTENCIAS Y CONCILIACIONES	8,901,259,998		8,901,259,998
3	6	1	1	SENTENCIAS Y CONCILIACIONES	8,901,259,998		8,901,259,998
				UNIDAD: 191302			
				CESANTIAS Y VIVIENDA	18,256,667,742		18,256,667,742
3				TRANSFERENCIAS CORRIENTES	18,256,667,742		18,256,667,742
3	2			TRANSFERENCIAS AL SECTOR PUBLICO	29,451,000		29,451,000
3	2	1		ORDEN NACIONAL	29,451,000		29,451,000
3	2	1	1	CUOTA DE AUDITAJE CONTRANAL	29,451,000		29,451,000
3	5			TRANSFERENCIAS DE PREVISION Y SEGURIDAD SOCIAL	18,227,216,742		18,227,216,742
3	5	2		CESANTIAS	18,227,216,742		18,227,216,742
3	5	2	1	CESANTIAS DEFINITIVAS	11,028,751,742		11,028,751,742

FONDO DE PREVISION SOCIAL DEL CONGRESO

FORMULARIO 2 DEL ANTEPROYECTO DEL PRESUPUESTO GENERAL DE LA NACION 2013

CTA	SUBC	OBJG	ORD	CONCEPTO	GASTOS PROGRAMADOS PROXIMA VIGENCIA		
					APORTE NACIONAL	RECURSOS PROPIOS	TOTAL
3	5	2	2	CESANTIAS PARCIALES	7,198,465,000		7,198,465,000
				C . INVERSION		637,000,000	637,000,000
				UNIDAD: 191301			
				PENSIONES		637,000,000	637,000,000

FONDO PASIVO SOCIAL DE FERROCARRILES NACIONALES DE COLOMBIA

FORMULARIO 2 DEL ANTEPROYECTO DEL PRESUPUESTO GENERAL DE LA NACION 2013

CTA	SUBC	OBJG	ORD	CONCEPTO	GASTOS PROGRAMADOS PROXIMA VIGENCIA		
					APORTE NACIONAL	RECURSOS PROPIOS	TOTAL
SECCION: 1914							
FONDO PASIVO SOCIAL DE FERROCARRILES NACIONALES DE COLOMBIA							
TOTAL PRESUPUESTO:					329,038,162,284	72,948,871,883	401,987,034,167
A . FUNCIONAMIENTO					329,038,162,284	72,948,871,883	401,987,034,167
UNIDAD: 191401							
SALUD					64,323,117,193	69,284,794,883	133,607,912,076
1				GASTOS DE PERSONAL	2,584,151,439	1,677,895,489	4,262,046,928
1	0	1		SERVICIOS PERSONALES ASOCIADOS A NOMINA	1,639,171,043	55,895,489	1,695,066,532
1	0	1	1	SUELDOS DE PERSONAL DE NOMINA	1,154,995,740	35,721,518	1,190,717,258
1	0	1	4	PRIMA TECNICA	131,705,818	5,487,742	137,193,560
1	0	1	5	OTROS	349,771,174	14,573,799	364,344,973
1	0	1	9	HORAS EXTRAS, DIAS FESTIVOS E INDEMNIZACION POR VACACIONES	2,698,311	112,430	2,810,741
1	0	2		SERVICIOS PERSONALES INDIRECTOS	407,800,000	1,622,000,000	2,029,800,000
1	0	5		CONTRIBUCIONES INHERENTES A LA NOMINA SECTOR PRIVADO Y PUBLICO	537,180,396		537,180,396
2				GASTOS GENERALES	637,055,000	918,760,000	1,555,815,000
2	0	3		IMPUESTOS Y MULTAS	131,016,000	182,516,000	313,532,000
2	0	4		ADQUISICION DE BIENES Y SERVICIOS	506,039,000	736,244,000	1,242,283,000
3				TRANSFERENCIAS CORRIENTES	61,101,910,754	66,688,139,394	127,790,050,148
3	2			TRANSFERENCIAS AL SECTOR PUBLICO		396,756,000	396,756,000
3	2	1		ORDEN NACIONAL		396,756,000	396,756,000
3	2	1	1	CUOTA DE AUDITAJE CONTRANAL		310,854,000	310,854,000

FONDO PASIVO SOCIAL DE FERROCARRILES NACIONALES DE COLOMBIA

FORMULARIO 2 DEL ANTEPROYECTO DEL PRESUPUESTO GENERAL DE LA NACION 2013

CTA	SUBC	OBJG	ORD	CONCEPTO	GASTOS PROGRAMADOS PROXIMA VIGENCIA		
					APORTE NACIONAL	RECURSOS PROPIOS	TOTAL
3	2	1	10	CONTRIBUCION SUPERINTENDENCIA DE SALUD		85,902,000	85,902,000
3	5			TRANSFERENCIAS DE PREVISION Y SEGURIDAD SOCIAL	61,101,910,754	64,291,383,394	125,393,294,148
3	5	3		OTRAS TRANSFERENCIAS DE PREVISION Y SEGURIDAD SOCIAL	61,101,910,754	64,291,383,394	125,393,294,148
3	5	3	26	INDEMNIZACIONES ENFERMEDAD GENERAL		300,000,000	300,000,000
3	5	3	40	PROMOCION Y PREVENCIÓN EN SALUD		1,019,533,133	1,019,533,133
3	5	3	47	SERVICIOS MEDICOS ASISTENCIALES		62,971,850,261	62,971,850,261
3	5	3	48	SERVICIOS MEDICOS CONVENCIONALES	61,101,910,754		61,101,910,754
3	6			OTRAS TRANSFERENCIAS		2,000,000,000	2,000,000,000
3	6	1		SENTENCIAS Y CONCILIACIONES		2,000,000,000	2,000,000,000
3	6	1	1	SENTENCIAS Y CONCILIACIONES		2,000,000,000	2,000,000,000
				UNIDAD: 191402			
				PENSIONES	264,715,045,091	3,664,077,000	268,379,122,091
1				GASTOS DE PERSONAL	1,996,374,651	1,386,000,000	3,382,374,651
1	0	1		SERVICIOS PERSONALES ASOCIADOS A NOMINA	946,430,168		946,430,168
1	0	1	1	SUELDOS DE PERSONAL DE NOMINA	692,728,032		692,728,032
1	0	1	4	PRIMA TECNICA	43,611,401		43,611,401
1	0	1	5	OTROS	204,861,861		204,861,861
1	0	1	9	HORAS EXTRAS, DIAS FESTIVOS E INDEMNIZACION POR VACACIONES	5,228,874		5,228,874
1	0	2		SERVICIOS PERSONALES INDIRECTOS	736,800,000	1,386,000,000	2,122,800,000
1	0	5		CONTRIBUCIONES INHERENTES A LA NOMINA SECTOR PRIVADO Y PUBLICO	313,144,483		313,144,483
2				GASTOS GENERALES	305,498,000	106,090,000	411,588,000

FONDO PASIVO SOCIAL DE FERROCARRILES NACIONALES DE COLOMBIA

FORMULARIO 2 DEL ANTEPROYECTO DEL PRESUPUESTO GENERAL DE LA NACION 2013

CTA	SUBC	OBJG	ORD	CONCEPTO	GASTOS PROGRAMADOS PROXIMA VIGENCIA		
					APORTE NACIONAL	RECURSOS PROPIOS	TOTAL
2	0	3		IMPUESTOS Y MULTAS	117,729,000		117,729,000
2	0	4		ADQUISICION DE BIENES Y SERVICIOS	187,769,000	106,090,000	293,859,000
3				TRANSFERENCIAS CORRIENTES	262,413,172,440	2,171,987,000	264,585,159,440
3	2			TRANSFERENCIAS AL SECTOR PUBLICO	593,074,000		593,074,000
3	2	1		ORDEN NACIONAL	593,074,000		593,074,000
3	2	1	1	CUOTA DE AUDITAJE CONTRANAL	593,074,000		593,074,000
3	5			TRANSFERENCIAS DE PREVISION Y SEGURIDAD SOCIAL	261,820,098,440		261,820,098,440
3	5	1		PENSIONES Y JUBILACIONES	257,493,789,440		257,493,789,440
3	5	1	1	MESADAS PENSIONALES	255,299,483,349		255,299,483,349
3	5	1	5	BONOS PENSIONALES	723,369,000		723,369,000
3	5	1	8	CUOTAS PARTES PENSIONALES	843,879,000		843,879,000
3	5	1	48	GASTOS DE ADMINISTRACION DE PENSIONES,NOMINA,ARCHIVO Y OTRAS ACTIVIDADES INHERENTES DECRETO 4986 DE 2007	627,058,091		627,058,091
3	5	3		OTRAS TRANSFERENCIAS DE PREVISION Y SEGURIDAD SOCIAL	4,326,309,000		4,326,309,000
3	5	3	7	AUXILIOS FUNERARIOS	2,207,702,000		2,207,702,000
3	5	3	34	PRESTACIONES CONVENCIONALES	2,118,607,000		2,118,607,000
3	6			OTRAS TRANSFERENCIAS		2,171,987,000	2,171,987,000
3	6	1		SENTENCIAS Y CONCILIACIONES		2,171,987,000	2,171,987,000
3	6	1	1	SENTENCIAS Y CONCILIACIONES		2,171,987,000	2,171,987,000

UNIDAD ADMINISTRATIVA ESPECIAL COMISION DE REGULACION EN SALUD- CRES

FORMULARIO 2 DEL ANTEPROYECTO DEL PRESUPUESTO GENERAL DE LA NACION 2013

CTA	SUBC	OBJG	ORD	CONCEPTO	GASTOS PROGRAMADOS PROXIMA VIGENCIA		
					APORTE NACIONAL	RECURSOS PROPIOS	TOTAL
SECCION: 1915							
UNIDAD ADMINISTRATIVA ESPECIAL COMISION DE REGULACION EN SALUD- CRES							
TOTAL PRESUPUESTO:						17,082,349,156	17,082,349,156
A . FUNCIONAMIENTO						10,137,472,156	10,137,472,156
UNIDAD: 191500							
UNIDAD ADMINISTRATIVA ESPECIAL COMISION DE REGULACION EN SALUD- CRES						10,137,472,156	10,137,472,156
1				GASTOS DE PERSONAL		7,069,894,000	7,069,894,000
1	0	1		SERVICIOS PERSONALES ASOCIADOS A NOMINA		5,034,504,219	5,034,504,219
1	0	1	1	SUELDOS DE PERSONAL DE NOMINA		3,084,220,768	3,084,220,768
1	0	1	4	PRIMA TECNICA		480,720,697	480,720,697
1	0	1	5	OTROS		1,237,512,754	1,237,512,754
1	0	1	8	OTROS GASTOS PERSONALES - DISTRIBUCION PREVIO CONCEPTO DGPPN		191,100,000	191,100,000
1	0	1	9	HORAS EXTRAS, DIAS FESTIVOS E INDEMNIZACION POR VACACIONES		40,950,000	40,950,000
1	0	2		SERVICIOS PERSONALES INDIRECTOS		463,920,000	463,920,000
1	0	5		CONTRIBUCIONES INHERENTES A LA NOMINA SECTOR PRIVADO Y PUBLICO		1,571,469,781	1,571,469,781
2				GASTOS GENERALES		2,891,448,156	2,891,448,156
2	0	3		IMPUESTOS Y MULTAS		6,180,000	6,180,000
2	0	4		ADQUISICION DE BIENES Y SERVICIOS		2,885,268,156	2,885,268,156
3				TRANSFERENCIAS CORRIENTES		176,130,000	176,130,000
3	2			TRANSFERENCIAS AL SECTOR PUBLICO		23,690,000	23,690,000

UNIDAD ADMINISTRATIVA ESPECIAL COMISION DE REGULACION EN SALUD- CRES

FORMULARIO 2 DEL ANTEPROYECTO DEL PRESUPUESTO GENERAL DE LA NACION 2013

CTA	SUBC	OBJG	ORD	CONCEPTO	GASTOS PROGRAMADOS PROXIMA VIGENCIA		
					APORTE NACIONAL	RECURSOS PROPIOS	TOTAL
3	2	1		ORDEN NACIONAL		23,690,000	23,690,000
3	2	1	1	CUOTA DE AUDITAJE CONTRANAL		23,690,000	23,690,000
3	6			OTRAS TRANSFERENCIAS		152,440,000	152,440,000
3	6	1		SENTENCIAS Y CONCILIACIONES		152,440,000	152,440,000
3	6	1	1	SENTENCIAS Y CONCILIACIONES		152,440,000	152,440,000
				C . INVERSION		6,944,877,000	6,944,877,000
				UNIDAD: 191500			
				UNIDAD ADMINISTRATIVA ESPECIAL COMISION DE REGULACION EN SALUD- CRES		6,944,877,000	6,944,877,000

MINISTERIO DE MINAS Y ENERGIA

FORMULARIO 2 DEL ANTEPROYECTO DEL PRESUPUESTO GENERAL DE LA NACION 2013

CTA	SUBC	OBJG	ORD	CONCEPTO	GASTOS PROGRAMADOS PROXIMA VIGENCIA		
					APORTE NACIONAL	RECURSOS PROPIOS	TOTAL
SECCION: 2101							
MINISTERIO DE MINAS Y ENERGIA							
				TOTAL PRESUPUESTO:	1,572,453,856,497		1,572,453,856,497
				A . FUNCIONAMIENTO	50,919,237,193		50,919,237,193
				UNIDAD: 210101			
				GESTION GENERAL	42,635,816,030		42,635,816,030
1				GASTOS DE PERSONAL	19,313,479,099		19,313,479,099
1	0	1		SERVICIOS PERSONALES ASOCIADOS A NOMINA	14,410,968,474		14,410,968,474
1	0	1	1	SUELDOS DE PERSONAL DE NOMINA	10,061,886,128		10,061,886,128
1	0	1	4	PRIMA TECNICA	1,049,971,698		1,049,971,698
1	0	1	5	OTROS	3,047,873,878		3,047,873,878
1	0	1	9	HORAS EXTRAS, DIAS FESTIVOS E INDEMNIZACION POR VACACIONES	251,236,770		251,236,770
1	0	2		SERVICIOS PERSONALES INDIRECTOS	500,000,000		500,000,000
1	0	5		CONTRIBUCIONES INHERENTES A LA NOMINA SECTOR PRIVADO Y PUBLICO	4,402,510,625		4,402,510,625
2				GASTOS GENERALES	3,151,729,205		3,151,729,205
2	0	3		IMPUESTOS Y MULTAS	35,535,000		35,535,000
2	0	4		ADQUISICION DE BIENES Y SERVICIOS	3,116,194,205		3,116,194,205
3				TRANSFERENCIAS CORRIENTES	20,170,607,726		20,170,607,726
3	2			TRANSFERENCIAS AL SECTOR PUBLICO	18,045,742,744		18,045,742,744
3	2	1		ORDEN NACIONAL	3,538,761,655		3,538,761,655
3	2	1	1	CUOTA DE AUDITAJE CONTRANAL	3,538,761,655		3,538,761,655

MINISTERIO DE MINAS Y ENERGIA

FORMULARIO 2 DEL ANTEPROYECTO DEL PRESUPUESTO GENERAL DE LA NACION 2013

CTA	SUBC	OBJG	ORD	CONCEPTO	GASTOS PROGRAMADOS PROXIMA VIGENCIA		
					APORTE NACIONAL	RECURSOS PROPIOS	TOTAL
3	2	7		MUNICIPIOS	14,506,981,089		14,506,981,089
3	2	7	6	RECURSOS DE ORO Y PLATINO PARA A LOS MUNICIPIOS PRODUCTORES -DECRETO 2173/92	14,506,981,089		14,506,981,089
3	4			TRANSFERENCIAS AL EXTERIOR	135,043,300		135,043,300
3	4	1		ORGANISMOS INTERNACIONALES	135,043,300		135,043,300
3	4	1	43	ORGANIZACION INTERNACIONAL DE ENERGIA ATOMICA. OIEA. (LEY 16/60)	135,043,300		135,043,300
3	5			TRANSFERENCIAS DE PREVISION Y SEGURIDAD SOCIAL	989,821,682		989,821,682
3	5	1		PENSIONES Y JUBILACIONES	989,821,682		989,821,682
3	5	1	3	APORTES PREVISION PENSIONES VEJEZ JUBILADOS	166,000,000		166,000,000
3	5	1	31	MESADAS PENSIONALES -INEA	778,321,682		778,321,682
3	5	1	35	PAGO COMISION POR ADMINISTRACION DE LAS PENSIONES DE CARBOCOL	8,500,000		8,500,000
3	5	1	45	PAGO COMISION POR ADMINISTRACION DE LAS PENSIONES DE MINERCOL	37,000,000		37,000,000
3	6			OTRAS TRANSFERENCIAS	1,000,000,000		1,000,000,000
3	6	1		SENTENCIAS Y CONCILIACIONES	1,000,000,000		1,000,000,000
3	6	1	1	SENTENCIAS Y CONCILIACIONES	1,000,000,000		1,000,000,000
				UNIDAD: 210113			
				COMISION DE REGULACION DE ENERGIA Y GAS - CREG	8,283,421,163		8,283,421,163
				-			
1				GASTOS DE PERSONAL	5,569,845,273		5,569,845,273
1	0	1		SERVICIOS PERSONALES ASOCIADOS A NOMINA	2,903,678,189		2,903,678,189
1	0	1	1	SUELDOS DE PERSONAL DE NOMINA	1,730,604,323		1,730,604,323
1	0	1	4	PRIMA TECNICA	176,851,577		176,851,577

MINISTERIO DE MINAS Y ENERGIA

FORMULARIO 2 DEL ANTEPROYECTO DEL PRESUPUESTO GENERAL DE LA NACION 2013

CTA	SUBC	OBJG	ORD	CONCEPTO	GASTOS PROGRAMADOS PROXIMA VIGENCIA		
					APORTE NACIONAL	RECURSOS PROPIOS	TOTAL
1	0	1	5	OTROS	830,368,677		830,368,677
1	0	1	8	OTROS GASTOS PERSONALES - DISTRIBUCION PREVIO CONCEPTO DGPPN	107,900,000		107,900,000
1	0	1	9	HORAS EXTRAS, DIAS FESTIVOS E INDEMNIZACION POR VACACIONES	57,953,612		57,953,612
1	0	2		SERVICIOS PERSONALES INDIRECTOS	1,836,500,000		1,836,500,000
1	0	5		CONTRIBUCIONES INHERENTES A LA NOMINA SECTOR PRIVADO Y PUBLICO	829,667,083		829,667,083
2				GASTOS GENERALES	1,767,989,850		1,767,989,850
2	0	3		IMPUESTOS Y MULTAS	51,347,560		51,347,560
2	0	4		ADQUISICION DE BIENES Y SERVICIOS	1,716,642,290		1,716,642,290
3				TRANSFERENCIAS CORRIENTES	945,586,040		945,586,040
3	2			TRANSFERENCIAS AL SECTOR PUBLICO	845,586,040		845,586,040
3	2	1		ORDEN NACIONAL	845,586,040		845,586,040
3	2	1	1	CUOTA DE AUDITAJE CONTRANAL	32,754,000		32,754,000
3	2	1	20	FONDO EMPRESARIAL - LEY 812 DE 2003	812,832,040		812,832,040
3	6			OTRAS TRANSFERENCIAS	100,000,000		100,000,000
3	6	3		DESTINATARIOS DE LAS OTRAS TRANSFERENCIAS CORRIENTES	100,000,000		100,000,000
3	6	3	26	PROVISION PARA GASTOS INSTITUCIONALES Y/O SECTORIALES CONTINGENTES - PREVIO CONCEPTO DGPPN	100,000,000		100,000,000
				C . INVERSION	1,521,534,619,305		1,521,534,619,305
				UNIDAD: 210101			
				GESTION GENERAL	1,515,902,051,098		1,515,902,051,098

UNIDAD: 210113

MINISTERIO DE MINAS Y ENERGIA

FORMULARIO 2 DEL ANTEPROYECTO DEL PRESUPUESTO GENERAL DE LA NACION 2013

CTA	SUBC	OBJG	ORD	CONCEPTO	GASTOS PROGRAMADOS PROXIMA VIGENCIA		
					APORTE NACIONAL	RECURSOS PROPIOS	TOTAL
				COMISION DE REGULACION DE ENERGIA Y GAS - CREG	5,632,568,207		5,632,568,207
				-			

SERVICIO GEOLÓGICO COLOMBIANO

FORMULARIO 2 DEL ANTEPROYECTO DEL PRESUPUESTO GENERAL DE LA NACION 2013

CTA	SUBC	OBJG	ORD	CONCEPTO	GASTOS PROGRAMADOS PROXIMA VIGENCIA		
					APORTE NACIONAL	RECURSOS PROPIOS	TOTAL
SECCION: 2103							
SERVICIO GEOLÓGICO COLOMBIANO							
				TOTAL PRESUPUESTO:	98,230,891,952	145,321,490,045	243,552,381,997
				A . FUNCIONAMIENTO	18,072,391,980	50,479,990,019	68,552,381,999
				UNIDAD: 210300			
				SERVICIO GEOLÓGICO COLOMBIANO	18,072,391,980	50,479,990,019	68,552,381,999
1				GASTOS DE PERSONAL	18,072,391,980	23,961,211,019	42,033,602,999
1	0	1		SERVICIOS PERSONALES ASOCIADOS A NOMINA	18,072,391,980	8,625,987,019	26,698,378,999
1	0	1	1	SUELDOS DE PERSONAL DE NOMINA	18,072,391,980	2,157,422,019	20,229,813,999
1	0	1	4	PRIMA TECNICA		550,740,000	550,740,000
1	0	1	5	OTROS		5,849,877,000	5,849,877,000
1	0	1	9	HORAS EXTRAS, DIAS FESTIVOS E INDEMNIZACION POR VACACIONES		67,948,000	67,948,000
1	0	2		SERVICIOS PERSONALES INDIRECTOS		6,200,000,000	6,200,000,000
1	0	5		CONTRIBUCIONES INHERENTES A LA NOMINA SECTOR PRIVADO Y PUBLICO		9,135,224,000	9,135,224,000
2				GASTOS GENERALES		25,164,779,000	25,164,779,000
2	0	3		IMPUESTOS Y MULTAS		241,000,000	241,000,000
2	0	4		ADQUISICION DE BIENES Y SERVICIOS		24,923,779,000	24,923,779,000
3				TRANSFERENCIAS CORRIENTES		1,354,000,000	1,354,000,000
3	2			TRANSFERENCIAS AL SECTOR PUBLICO		304,000,000	304,000,000
3	2	1		ORDEN NACIONAL		304,000,000	304,000,000
3	2	1	1	CUOTA DE AUDITAJE CONTRANAL		304,000,000	304,000,000

SERVICIO GEOLÓGICO COLOMBIANO

FORMULARIO 2 DEL ANTEPROYECTO DEL PRESUPUESTO GENERAL DE LA NACION 2013

CTA	SUBC	OBJG	ORD	CONCEPTO	GASTOS PROGRAMADOS PROXIMA VIGENCIA		
					APORTE NACIONAL	RECURSOS PROPIOS	TOTAL
3	6			OTRAS TRANSFERENCIAS		1,050,000,000	1,050,000,000
3	6	1		SENTENCIAS Y CONCILIACIONES		1,050,000,000	1,050,000,000
3	6	1	1	SENTENCIAS Y CONCILIACIONES		1,050,000,000	1,050,000,000
				C . INVERSION	80,158,499,972	94,841,500,026	174,999,999,998
				UNIDAD: 210300			
				SERVICIO GEOLÓGICO COLOMBIANO	80,158,499,972	94,841,500,026	174,999,999,998

UNIDAD DE PLANEACION MINERO ENERGETICA - UPME

FORMULARIO 2 DEL ANTEPROYECTO DEL PRESUPUESTO GENERAL DE LA NACION 2013

CTA	SUBC	OBJG	ORD	CONCEPTO	GASTOS PROGRAMADOS PROXIMA VIGENCIA		
					APORTE NACIONAL	RECURSOS PROPIOS	TOTAL
SECCION: 2109							
UNIDAD DE PLANEACION MINERO ENERGETICA - UPME							
TOTAL PRESUPUESTO:						43,952,652,160	43,952,652,160
A . FUNCIONAMIENTO						9,952,652,160	9,952,652,160
UNIDAD: 210900							
UNIDAD DE PLANEACION MINERO ENERGETICA - UPME						9,952,652,160	9,952,652,160
1				GASTOS DE PERSONAL		4,728,152,160	4,728,152,160
1	0	1		SERVICIOS PERSONALES ASOCIADOS A NOMINA		3,515,508,000	3,515,508,000
1	0	1	1	SUELDOS DE PERSONAL DE NOMINA		2,588,972,000	2,588,972,000
1	0	1	4	PRIMA TECNICA		316,221,000	316,221,000
1	0	1	5	OTROS		590,315,000	590,315,000
1	0	1	9	HORAS EXTRAS, DIAS FESTIVOS E INDEMNIZACION POR VACACIONES		20,000,000	20,000,000
1	0	2		SERVICIOS PERSONALES INDIRECTOS		120,000,000	120,000,000
1	0	5		CONTRIBUCIONES INHERENTES A LA NOMINA SECTOR PRIVADO Y PUBLICO		1,092,644,160	1,092,644,160
2				GASTOS GENERALES		1,499,500,000	1,499,500,000
2	0	3		IMPUESTOS Y MULTAS		88,000,000	88,000,000
2	0	4		ADQUISICION DE BIENES Y SERVICIOS		1,411,500,000	1,411,500,000
3				TRANSFERENCIAS CORRIENTES		3,725,000,000	3,725,000,000
3	2			TRANSFERENCIAS AL SECTOR PUBLICO		25,000,000	25,000,000
3	2	1		ORDEN NACIONAL		25,000,000	25,000,000
3	2	1	1	CUOTA DE AUDITAJE CONTRANAL		25,000,000	25,000,000

UNIDAD DE PLANEACION MINERO ENERGETICA - UPME

FORMULARIO 2 DEL ANTEPROYECTO DEL PRESUPUESTO GENERAL DE LA NACION 2013

CTA	SUBC	OBJG	ORD	CONCEPTO	GASTOS PROGRAMADOS PROXIMA VIGENCIA		
					APORTE NACIONAL	RECURSOS PROPIOS	TOTAL
3	6			OTRAS TRANSFERENCIAS		3,700,000,000	3,700,000,000
3	6	1		SENTENCIAS Y CONCILIACIONES		100,000,000	100,000,000
3	6	1	1	SENTENCIAS Y CONCILIACIONES		100,000,000	100,000,000
3	6	3		DESTINATARIOS DE LAS OTRAS TRANSFERENCIAS CORRIENTES		3,600,000,000	3,600,000,000
3	6	3	26	PROVISION PARA GASTOS INSTITUCIONALES Y/O SECTORIALES CONTINGENTES - PREVIO CONCEPTO DGPPN		3,600,000,000	3,600,000,000
				C . INVERSION		34,000,000,000	34,000,000,000
				UNIDAD: 210900			
				UNIDAD DE PLANEACION MINERO ENERGETICA - UPME		34,000,000,000	34,000,000,000

INSTITUTO DE PLANIFICACION Y PROMOCION DE SOLUCIONES ENERGETICAS PARA LAS ZONAS NO INTERCONECTADAS -IPSE-

FORMULARIO 2 DEL ANTEPROYECTO DEL PRESUPUESTO GENERAL DE LA NACION 2013

CTA	SUBC	OBJG	ORD	CONCEPTO	GASTOS PROGRAMADOS PROXIMA VIGENCIA		
					APORTE NACIONAL	RECURSOS PROPIOS	TOTAL
				SECCION: 2110			
				INSTITUTO DE PLANIFICACION Y PROMOCION DE SOLUCIONES ENERGETICAS PARA LAS ZONAS NO INTERCONECTADAS -IPSE-			
				TOTAL PRESUPUESTO:	16,806,993,262	25,786,200,000	42,593,193,262
				A . FUNCIONAMIENTO	14,152,000,000	8,506,200,000	22,658,200,000
				UNIDAD: 211000			
				INSTITUTO DE PLANIFICACION Y PROMOCION DE SOLUCIONES ENERGETICAS PARA LAS ZONAS NO INTERCONECTADAS -IPSE-	14,152,000,000	8,506,200,000	22,658,200,000
1				GASTOS DE PERSONAL	5,328,000,000	657,200,000	5,985,200,000
1	0	1		SERVICIOS PERSONALES ASOCIADOS A NOMINA	3,953,000,000		3,953,000,000
1	0	1	1	SUELDOS DE PERSONAL DE NOMINA	2,968,000,000		2,968,000,000
1	0	1	4	PRIMA TECNICA	192,000,000		192,000,000
1	0	1	5	OTROS	743,000,000		743,000,000
1	0	1	9	HORAS EXTRAS, DIAS FESTIVOS E INDEMNIZACION POR VACACIONES	50,000,000		50,000,000
1	0	2		SERVICIOS PERSONALES INDIRECTOS		657,200,000	657,200,000
1	0	5		CONTRIBUCIONES INHERENTES A LA NOMINA SECTOR PRIVADO Y PUBLICO	1,375,000,000		1,375,000,000
2				GASTOS GENERALES	5,960,000,000	333,000,000	6,293,000,000
2	0	3		IMPUESTOS Y MULTAS	212,000,000		212,000,000
2	0	4		ADQUISICION DE BIENES Y SERVICIOS	5,748,000,000	333,000,000	6,081,000,000
3				TRANSFERENCIAS CORRIENTES	717,000,000	6,366,000,000	7,083,000,000
3	2			TRANSFERENCIAS AL SECTOR PUBLICO	269,000,000		269,000,000
3	2	1		ORDEN NACIONAL	269,000,000		269,000,000

INSTITUTO DE PLANIFICACION Y PROMOCION DE SOLUCIONES ENERGETICAS PARA LAS ZONAS NO INTERCONECTADAS -IPSE-

FORMULARIO 2 DEL ANTEPROYECTO DEL PRESUPUESTO GENERAL DE LA NACION 2013

CTA	SUBC	OBJG	ORD	CONCEPTO	GASTOS PROGRAMADOS PROXIMA VIGENCIA		
					APORTE NACIONAL	RECURSOS PROPIOS	TOTAL
3	2	1	1	CUOTA DE AUDITAJE CONTRANAL	269,000,000		269,000,000
3	5			TRANSFERENCIAS DE PREVISION Y SEGURIDAD SOCIAL	448,000,000		448,000,000
3	5	1		PENSIONES Y JUBILACIONES	448,000,000		448,000,000
3	5	1	1	MESADAS PENSIONALES	448,000,000		448,000,000
3	6			OTRAS TRANSFERENCIAS		6,366,000,000	6,366,000,000
3	6	1		SENTENCIAS Y CONCILIACIONES		6,366,000,000	6,366,000,000
3	6	1	1	SENTENCIAS Y CONCILIACIONES		6,366,000,000	6,366,000,000
5				GASTOS DE COMERCIALIZACION Y PRODUCCION	2,147,000,000	1,150,000,000	3,297,000,000
5	1			COMERCIAL		1,150,000,000	1,150,000,000
5	1	2		OTROS GASTOS		1,150,000,000	1,150,000,000
5	1	2	1	OTROS GASTOS		1,150,000,000	1,150,000,000
5	2			INDUSTRIAL	2,147,000,000		2,147,000,000
5	2	1		COMPRA DE BIENES Y SERVICIOS	2,147,000,000		2,147,000,000
				C . INVERSION	2,654,993,262	17,280,000,000	19,934,993,262
				UNIDAD: 211000			
				INSTITUTO DE PLANIFICACION Y PROMOCION DE SOLUCIONES ENERGETICAS PARA LAS ZONAS NO INTERCONECTADAS -IPSE-	2,654,993,262	17,280,000,000	19,934,993,262

AGENCIA NACIONAL DE HIDROCARBUROS - ANH

FORMULARIO 2 DEL ANTEPROYECTO DEL PRESUPUESTO GENERAL DE LA NACION 2013

CTA	SUBC	OBJG	ORD	CONCEPTO	GASTOS PROGRAMADOS PROXIMA VIGENCIA		
					APORTE NACIONAL	RECURSOS PROPIOS	TOTAL
SECCION: 2111							
AGENCIA NACIONAL DE HIDROCARBUROS - ANH							
TOTAL PRESUPUESTO:						515,556,000,000	515,556,000,000
A . FUNCIONAMIENTO						201,736,000,000	201,736,000,000
UNIDAD: 211100							
AGENCIA NACIONAL DE HIDROCARBUROS - ANH						201,736,000,000	201,736,000,000
1				GASTOS DE PERSONAL		23,898,000,000	23,898,000,000
1	0	1		SERVICIOS PERSONALES ASOCIADOS A NOMINA		16,670,000,000	16,670,000,000
1	0	1	1	SUELDOS DE PERSONAL DE NOMINA		10,078,000,000	10,078,000,000
1	0	1	4	PRIMA TECNICA		4,085,000,000	4,085,000,000
1	0	1	5	OTROS		2,280,000,000	2,280,000,000
1	0	1	9	HORAS EXTRAS, DIAS FESTIVOS E INDEMNIZACION POR VACACIONES		227,000,000	227,000,000
1	0	2		SERVICIOS PERSONALES INDIRECTOS		2,659,000,000	2,659,000,000
1	0	5		CONTRIBUCIONES INHERENTES A LA NOMINA SECTOR PRIVADO Y PUBLICO		4,569,000,000	4,569,000,000
2				GASTOS GENERALES		11,440,000,000	11,440,000,000
2	0	3		IMPUESTOS Y MULTAS		833,000,000	833,000,000
2	0	4		ADQUISICION DE BIENES Y SERVICIOS		10,607,000,000	10,607,000,000
3				TRANSFERENCIAS CORRIENTES		127,854,000,000	127,854,000,000
3	2			TRANSFERENCIAS AL SECTOR PUBLICO		125,641,000,000	125,641,000,000
3	2	1		ORDEN NACIONAL		125,641,000,000	125,641,000,000
3	2	1	1	CUOTA DE AUDITAJE CONTRANAL		2,202,000,000	2,202,000,000

AGENCIA NACIONAL DE HIDROCARBUROS - ANH

FORMULARIO 2 DEL ANTEPROYECTO DEL PRESUPUESTO GENERAL DE LA NACION 2013

CTA	SUBC	OBJG	ORD	CONCEPTO	GASTOS PROGRAMADOS PROXIMA VIGENCIA		
					APORTE NACIONAL	RECURSOS PROPIOS	TOTAL
3	2	1	17	EXCEDENTES FINANCIEROS -TRANSFERIR A LA NACION		123,439,000,000	123,439,000,000
3	6			OTRAS TRANSFERENCIAS		2,213,000,000	2,213,000,000
3	6	1		SENTENCIAS Y CONCILIACIONES		2,213,000,000	2,213,000,000
3	6	1	1	SENTENCIAS Y CONCILIACIONES		2,213,000,000	2,213,000,000
5				GASTOS DE COMERCIALIZACION Y PRODUCCION		38,544,000,000	38,544,000,000
5	1			COMERCIAL		38,544,000,000	38,544,000,000
5	1	2		OTROS GASTOS		38,544,000,000	38,544,000,000
5	1	2	1	OTROS GASTOS		38,544,000,000	38,544,000,000
				C . INVERSION		313,820,000,000	313,820,000,000
				UNIDAD: 211100			
				AGENCIA NACIONAL DE HIDROCARBUROS - ANH		313,820,000,000	313,820,000,000

AGENCIA NACIONAL DE MINERÍA - ANM

FORMULARIO 2 DEL ANTEPROYECTO DEL PRESUPUESTO GENERAL DE LA NACION 2013

CTA	SUBC	OBJG	ORD	CONCEPTO	GASTOS PROGRAMADOS PROXIMA VIGENCIA		
					APORTE NACIONAL	RECURSOS PROPIOS	TOTAL
SECCION: 2112							
AGENCIA NACIONAL DE MINERÍA - ANM							
				TOTAL PRESUPUESTO:	167,596,130,190	243,494,000,000	411,090,130,190
				A . FUNCIONAMIENTO	84,470,130,190		84,470,130,190
				UNIDAD: 211200			
				AGENCIA NACIONAL DE MINERÍA - ANM	84,470,130,190		84,470,130,190
1				GASTOS DE PERSONAL	46,854,904,823		46,854,904,823
1	0	1		SERVICIOS PERSONALES ASOCIADOS A NOMINA	28,825,226,246		28,825,226,246
1	0	1	1	SUELDOS DE PERSONAL DE NOMINA	20,384,328,060		20,384,328,060
1	0	1	4	PRIMA TECNICA	2,956,977,546		2,956,977,546
1	0	1	5	OTROS	5,404,369,640		5,404,369,640
1	0	1	9	HORAS EXTRAS, DIAS FESTIVOS E INDEMNIZACION POR VACACIONES	79,551,000		79,551,000
1	0	2		SERVICIOS PERSONALES INDIRECTOS	7,600,000,000		7,600,000,000
1	0	5		CONTRIBUCIONES INHERENTES A LA NOMINA SECTOR PRIVADO Y PUBLICO	10,429,678,577		10,429,678,577
2				GASTOS GENERALES	27,115,225,367		27,115,225,367
2	0	3		IMPUESTOS Y MULTAS	146,280,600		146,280,600
2	0	4		ADQUISICION DE BIENES Y SERVICIOS	26,968,944,767		26,968,944,767
3				TRANSFERENCIAS CORRIENTES	10,500,000,000		10,500,000,000
3	2			TRANSFERENCIAS AL SECTOR PUBLICO	2,500,000,000		2,500,000,000
3	2	1		ORDEN NACIONAL	2,500,000,000		2,500,000,000
3	2	1	1	CUOTA DE AUDITAJE CONTRANAL	500,000,000		500,000,000

AGENCIA NACIONAL DE MINERÍA - ANM

FORMULARIO 2 DEL ANTEPROYECTO DEL PRESUPUESTO GENERAL DE LA NACION 2013

CTA	SUBC	OBJG	ORD	CONCEPTO	GASTOS PROGRAMADOS PROXIMA VIGENCIA		
					APORTE NACIONAL	RECURSOS PROPIOS	TOTAL
3	2	1	36	TRANSFERIR A LA UPME LEY 143 DE 1994	2,000,000,000		2,000,000,000
3	6			OTRAS TRANSFERENCIAS	8,000,000,000		8,000,000,000
3	6	1		SENTENCIAS Y CONCILIACIONES	3,000,000,000		3,000,000,000
3	6	1	1	SENTENCIAS Y CONCILIACIONES	3,000,000,000		3,000,000,000
3	6	3		DESTINATARIOS DE LAS OTRAS TRANSFERENCIAS CORRIENTES	5,000,000,000		5,000,000,000
3	6	3	20	OTRAS TRANSFERENCIAS - PREVIO CONCEPTO DGPPN	5,000,000,000		5,000,000,000
				C . INVERSION	83,126,000,000	243,494,000,000	326,620,000,000
				UNIDAD: 211200			
				AGENCIA NACIONAL DE MINERÍA - ANM	83,126,000,000	243,494,000,000	326,620,000,000

MINISTERIO DE EDUCACION NACIONAL

FORMULARIO 2 DEL ANTEPROYECTO DEL PRESUPUESTO GENERAL DE LA NACION 2013

CTA	SUBC	OBJG	ORD	CONCEPTO	GASTOS PROGRAMADOS PROXIMA VIGENCIA		
					APORTE NACIONAL	RECURSOS PROPIOS	TOTAL
SECCION: 2201							
MINISTERIO DE EDUCACION NACIONAL							
TOTAL PRESUPUESTO:					22,989,782,733,488		22,989,782,733,488
A . FUNCIONAMIENTO					22,252,087,683,979		22,252,087,683,979
UNIDAD: 220101							
GESTION GENERAL					22,252,087,683,979		22,252,087,683,979
1				GASTOS DE PERSONAL	66,710,221,147		66,710,221,147
1	0	1		SERVICIOS PERSONALES ASOCIADOS A NOMINA	27,224,031,392		27,224,031,392
1	0	1	1	SUELDOS DE PERSONAL DE NOMINA	18,698,858,194		18,698,858,194
1	0	1	4	PRIMA TECNICA	3,218,543,868		3,218,543,868
1	0	1	5	OTROS	5,118,349,218		5,118,349,218
1	0	1	9	HORAS EXTRAS, DIAS FESTIVOS E INDEMNIZACION POR VACACIONES	188,280,112		188,280,112
1	0	2		SERVICIOS PERSONALES INDIRECTOS	30,858,235,050		30,858,235,050
1	0	5		CONTRIBUCIONES INHERENTES A LA NOMINA SECTOR PRIVADO Y PUBLICO	8,627,954,705		8,627,954,705
2				GASTOS GENERALES	5,409,461,376		5,409,461,376
2	0	3		IMPUESTOS Y MULTAS	200,723,022		200,723,022
2	0	4		ADQUISICION DE BIENES Y SERVICIOS	5,208,738,354		5,208,738,354
3				TRANSFERENCIAS CORRIENTES	22,179,968,001,456		22,179,968,001,456
3	1			TRANSFERENCIAS POR CONVENIOS CON EL SECTOR PRIVADO	8,994,942,222		8,994,942,222
3	1	1		PROGRAMAS NACIONALES QUE SE DESARROLLAN CON EL SECTOR PRIVADO	8,994,942,222		8,994,942,222

MINISTERIO DE EDUCACION NACIONAL

FORMULARIO 2 DEL ANTEPROYECTO DEL PRESUPUESTO GENERAL DE LA NACION 2013

CTA	SUBC	OBJG	ORD	CONCEPTO	GASTOS PROGRAMADOS PROXIMA VIGENCIA		
					APORTE NACIONAL	RECURSOS PROPIOS	TOTAL
3	1	1	7	CUERPOS CONSULTIVOS DEL GOBIERNO NACIONAL DE SERVICIOS PUBLICOS	2,530,439,667		2,530,439,667
3	1	1	8	EDUCACION DE NINAS Y NINOS EN SITUACIONES ESPECIALES	627,645,616		627,645,616
3	1	1	15	FUNDACION COLEGIO MAYOR DE SAN BARTOLOME (LEY 72/83)	3,637,315,736		3,637,315,736
3	1	1	17	MEJORAMIENTO DE LA ENSEANZA DE LAS LENGUAS EXTRANJERAS EN EDUCACION BASICA	250,787,314		250,787,314
3	1	1	21	PROGRAMAS DE REHABILITACION PARA ADULTOS CIEGOS -CONVENIO CON EL CENTRO DE REHABILITACION PARA ADULTOS CIEGOS -CRAC	1,948,753,889		1,948,753,889
3	2			TRANSFERENCIAS AL SECTOR PUBLICO	82,739,072,829		82,739,072,829
3	2	1		ORDEN NACIONAL	42,344,393,002		42,344,393,002
3	2	1	1	CUOTA DE AUDITAJE CONTRANAL	41,224,652,661		41,224,652,661
3	2	1	13	CUERPOS CONSULTIVOS DEL GOBIERNO NACIONAL DE SERVICIOS PUBLICOS	294,999,183		294,999,183
3	2	1	27	MONITOREO Y VIGILANCIA EDUCACION SUPERIOR PARA DISTRIBUIR	824,741,158		824,741,158
3	2	2		EMPRESAS PUBLICAS NACIONALES NO FINANCIERAS	4,474,332,783		4,474,332,783
3	2	2	1	COMISION NACIONAL INTERSECTORIAL DE ASEGURAMIENTO DE LA CALIDAD DE LA EDUCACION SUPERIOR - CONACES	3,214,803,463		3,214,803,463
3	2	2	2	CONSEJO NACIONAL DE ACREDITACION - CNA	1,047,611,266		1,047,611,266
3	2	2	3	CONSEJO NACIONAL DE EDUCACION SUPERIOR -CESU (LEY 30/92)	211,918,054		211,918,054
3	2	10		OTRAS ENTIDADES DESCENTRALIZADAS PUBLICAS DEL ORDEN TERRITORIAL	35,920,347,044		35,920,347,044
3	2	10	1	COLEGIO BOYACA (DECRETO 3175 DE 2005 ARTICULO 2)	4,860,520,080		4,860,520,080
3	2	10	3	LEY 37 DE 1987 - APORTES CONSERVATORIO DEL TOLIMA.	789,126,349		789,126,349
3	2	10	4	COLEGIO MAYOR DE ANTIOQUIA (DECRETO 1052 DE 2006)	2,579,190,093		2,579,190,093

MINISTERIO DE EDUCACION NACIONAL

FORMULARIO 2 DEL ANTEPROYECTO DEL PRESUPUESTO GENERAL DE LA NACION 2013

CTA	SUBC	OBJG	ORD	CONCEPTO	GASTOS PROGRAMADOS PROXIMA VIGENCIA		
					APORTE NACIONAL	RECURSOS PROPIOS	TOTAL
3	2	10	5	COLEGIO MAYOR DEL CAUCA (DECRETO 1052 DE 2006)	3,247,926,616		3,247,926,616
3	2	10	6	BIBLIOTECA PUBLICA PILOTO (DECRETO 1052 DE 2006)	1,586,456,002		1,586,456,002
3	2	10	7	INSTITUTO TECNOLOGICO DE PUTUMAYO (DECRETO 1052 DE 2006)	1,518,464,372		1,518,464,372
3	2	10	8	INSTITUTO NACIONAL DE FORMACION TECNICA PROFESIONAL DE CIENAGA (DECRETO 1052 DE 2006)	1,968,658,411		1,968,658,411
3	2	10	9	COLEGIO INTEGRADO NACIONAL ORIENTE DE CALDAS (DECRETO 1052 DE 2006)	1,584,394,890		1,584,394,890
3	2	10	10	INSTITUTO TECNICO AGRICOLA -ITA DE BUGA - (DECRETO 1052 DE 2006)	2,122,391,768		2,122,391,768
3	2	10	11	INSTITUTO TECNOLOGICO PASCUAL BRAVO (DECRETO 1052 DE 2006)	6,110,690,887		6,110,690,887
3	2	10	12	COLEGIO MAYOR DE BOLIVAR (DECRETO 1052 DE 2006)	2,567,221,975		2,567,221,975
3	2	10	13	INSTITUTO TECNOLOGICO DE SOLEDAD ATLANTICO - ITSA (DECRETO 1052 DE 2006)	2,075,318,110		2,075,318,110
3	2	10	14	INSTITUTO SUPERIOR DE EDUCACION RURAL DE PAMPLONA-ISER (DECRETO 1052 DE 2006)	2,157,943,906		2,157,943,906
3	2	10	15	INSTITUTO DE EDUCACION TECNICA PROFESIONAL DE ROLDANILLO - VALLE (DECRETO 1052 DE 2006)	2,752,043,585		2,752,043,585
3	4			TRANSFERENCIAS AL EXTERIOR	664,094,298		664,094,298
3	4	1		ORGANISMOS INTERNACIONALES	664,094,298		664,094,298
3	4	1	10	CENTRO REGIONAL PARA EL FOMENTO DEL LIBRO EN AMERICA LATINA Y EL CARIBE.CERLALC. (LEY 65/86)	167,605,530		167,605,530
3	4	1	127	SECRETARIA EJECUTIVA PERMANENTE DEL CONVENIO ANDRES BELLO LEY 122 DE 1985; LEY 20 DE 1973 Y LEY 20 DE 1992. -SECAB.	274,863,348		274,863,348
3	4	1	128	ORGANIZACIÓN DE LOS ESTADOS IBEROAMERICANOS PARA LA ECUACION, LA CIENCIA Y LA CULTURA -OEI- LEY 28 DE 1960, LEY 30 DE 1989.	135,758,677		135,758,677
3	4	1	129	COMISION FULBRIGHT - CONVENIO DE 1957	85,866,743		85,866,743
3	5			TRANSFERENCIAS DE PREVISION Y SEGURIDAD SOCIAL	4,132,731,269,241		4,132,731,269,241

MINISTERIO DE EDUCACION NACIONAL

FORMULARIO 2 DEL ANTEPROYECTO DEL PRESUPUESTO GENERAL DE LA NACION 2013

CTA	SUBC	OBJG	ORD	CONCEPTO	GASTOS PROGRAMADOS PROXIMA VIGENCIA		
					APORTE NACIONAL	RECURSOS PROPIOS	TOTAL
3	5	1		PENSIONES Y JUBILACIONES	222,748,595,314		222,748,595,314
3	5	1	1	MESADAS PENSIONALES	35,536,357		35,536,357
3	5	1	2	CONCURRENCIA NACION PASIVO PENSIONAL UNIVERSIDAD NACIONAL DE COLOMBIA - ART. 38 LEY 1151 DE 2007	158,604,896,626		158,604,896,626
3	5	1	40	CONCURRENCIA NACION PASIVO PENSIONAL UNIVERSIDAD DEL CAUCA - ART. 38 LEY 1151 DE 2007	16,630,883,514		16,630,883,514
3	5	1	41	CONCURRENCIA NACION PASIVO PENSIONAL UNIVERSIDAD DE CALDAS - ART. 38 LEY 1151 DE 2007	15,340,437,224		15,340,437,224
3	5	1	42	CONCURRENCIA NACION PASIVO PENSIONAL UNIVERSIDAD DE CORDOBA - ART. 38 LEY 1151 DE 2007	26,572,070,974		26,572,070,974
3	5	1	43	CONCURRENCIA NACION PASIVO PENSIONAL UNIVERSIDAD DEL CHOCO DIEGO LUIS CORDOBA - ART. 38 LEY 1151 DE 2007	1,479,904,453		1,479,904,453
3	5	1	44	CONCURRENCIA NACION PASIVO PENSIONAL UNIVERSIDAD TECNOLOGICA DE PEREIRA - ART. 38 LEY 1151 DE 2007	4,084,866,166		4,084,866,166
3	5	3		OTRAS TRANSFERENCIAS DE PREVISION Y SEGURIDAD SOCIAL	3,909,982,673,927		3,909,982,673,927
3	5	3	15	FONDO NACIONAL DE PRESTACIONES SOCIALES DEL MAGISTERIO - AMORTIZACION DE LA DEUDA ENTES TERRITORIALES (PARAGRAFO 4 DEL ART. 18 LEY 715 / 2001)	445,019,691,560		445,019,691,560
3	5	3	16	FONDO NACIONAL DE PRESTACIONES SOCIALES DEL MAGISTERIO - APOORTE AFILIADOS LEY PLAN NACIONAL DE DESARROLLO	465,357,051,405		465,357,051,405
3	5	3	17	FONDO NACIONAL DE PRESTACIONES SOCIALES DEL MAGISTERIO - APOORTE DE AFILIADOS DOCENTES DEL SISTEMA GENERAL DE PARTICIPACIONES	425,387,476,201		425,387,476,201
3	5	3	19	FONDO NACIONAL DE PRESTACIONES SOCIALES DEL MAGISTERIO - APOORTE PATRONAL LEY PLAN NACIONAL DE DESARROLLO	746,594,462,437		746,594,462,437
3	5	3	20	FONDO NACIONAL DE PRESTACIONES SOCIALES DEL MAGISTERIO - PENSIONES Y JUBILACIONES - APORTES NACION - ARTICULO 81 LEY 812 DE 2003	1,474,311,455,350		1,474,311,455,350

MINISTERIO DE EDUCACION NACIONAL

FORMULARIO 2 DEL ANTEPROYECTO DEL PRESUPUESTO GENERAL DE LA NACION 2013

CTA	SUBC	OBJG	ORD	CONCEPTO	GASTOS PROGRAMADOS PROXIMA VIGENCIA		
					APORTE NACIONAL	RECURSOS PROPIOS	TOTAL
3	5	3	21	FONDO NACIONAL DE PRESTACIONES SOCIALES DEL MAGISTERIO - RENDIMIENTOS INVERSIONES	3,037,537,747		3,037,537,747
3	5	3	27	RECURSOS PARA TRANSFERIR AL FONDO NACIONAL DE PRESTACIONES SOCIALES DEL MAGISTERIO, PREVIA REVISION FALTANTE DE CESANTIAS	350,274,999,227		350,274,999,227
3	6			OTRAS TRANSFERENCIAS	2,196,792,281,516		2,196,792,281,516
3	6	1		SENTENCIAS Y CONCILIACIONES	10,000,000,000		10,000,000,000
3	6	1	1	SENTENCIAS Y CONCILIACIONES	10,000,000,000		10,000,000,000
3	6	3		DESTINATARIOS DE LAS OTRAS TRANSFERENCIAS CORRIENTES	2,186,792,281,516		2,186,792,281,516
3	6	3	18	LEY 30 DE 1992, ARTICULO 87 - DISTRIBUCION CESU	45,704,407,552		45,704,407,552
3	6	3	19	OTRAS TRANSFERENCIAS - DISTRIBUCION PREVIO CONCEPTO DGPPN	104,526,662,918		104,526,662,918
3	6	3	27	UNIDAD CENTRAL DEL VALLE DEL CAUCA -TULUA.	1,829,320,937		1,829,320,937
3	6	3	28	UNIVERSIDAD COLEGIO MAYOR DE CUNDINAMARCA	14,725,245,488		14,725,245,488
3	6	3	29	UNIVERSIDAD DE ANTIOQUIA	231,320,538,548		231,320,538,548
3	6	3	30	UNIVERSIDAD DE CALDAS	57,453,274,332		57,453,274,332
3	6	3	31	UNIVERSIDAD DE CARTAGENA	61,235,093,196		61,235,093,196
3	6	3	32	UNIVERSIDAD DE CORDOBA	57,788,978,074		57,788,978,074
3	6	3	33	UNIVERSIDAD DE CUNDINAMARCA	9,720,514,102		9,720,514,102
3	6	3	34	UNIVERSIDAD DE LA AMAZONIA	18,948,162,932		18,948,162,932
3	6	3	35	UNIVERSIDAD DE LA GUAJIRA	15,658,516,491		15,658,516,491
3	6	3	36	UNIVERSIDAD DE LOS LLANOS	22,049,195,109		22,049,195,109
3	6	3	37	UNIVERSIDAD DE NARIÑO	47,459,969,737		47,459,969,737
3	6	3	38	UNIVERSIDAD DE PAMPLONA	29,346,364,967		29,346,364,967

MINISTERIO DE EDUCACION NACIONAL

FORMULARIO 2 DEL ANTEPROYECTO DEL PRESUPUESTO GENERAL DE LA NACION 2013

CTA	SUBC	OBJG	ORD	CONCEPTO	GASTOS PROGRAMADOS PROXIMA VIGENCIA		
					APORTE NACIONAL	RECURSOS PROPIOS	TOTAL
3	6	3	39	UNIVERSIDAD DE SUCRE	14,532,203,331		14,532,203,331
3	6	3	40	UNIVERSIDAD DEL ATLANTICO	88,020,116,797		88,020,116,797
3	6	3	41	UNIVERSIDAD DEL CAUCA	77,063,237,392		77,063,237,392
3	6	3	42	UNIVERSIDAD DEL MAGDALENA	36,691,032,417		36,691,032,417
3	6	3	43	UNIVERSIDAD DEL PACIFICO	9,628,645,148		9,628,645,148
3	6	3	44	UNIVERSIDAD DEL QUINDIO	39,512,503,441		39,512,503,441
3	6	3	45	UNIVERSIDAD DEL TOLIMA	34,528,840,891		34,528,840,891
3	6	3	46	UNIVERSIDAD DEL VALLE	173,788,501,144		173,788,501,144
3	6	3	47	UNIVERSIDAD DISTRITAL FRANCISCO JOSE DE CALDAS	13,709,064,561		13,709,064,561
3	6	3	48	UNIVERSIDAD FRANCISCO DE PAULA SANTANDER - CUCUTA	25,527,645,217		25,527,645,217
3	6	3	49	UNIVERSIDAD FRANCISCO DE PAULA SANTANDER - OCANA	9,762,941,216		9,762,941,216
3	6	3	50	UNIVERSIDAD INDUSTRIAL DE SANTANDER	92,077,751,113		92,077,751,113
3	6	3	51	UNIVERSIDAD MILITAR NUEVA GRANADA	9,175,760,278		9,175,760,278
3	6	3	52	UNIVERSIDAD NACIONAL DE COLOMBIA	492,878,403,686		492,878,403,686
3	6	3	53	UNIVERSIDAD PEDAGOGICA NACIONAL	48,698,814,742		48,698,814,742
3	6	3	54	UNIVERSIDAD PEDAGOGICA Y TECNOLOGICA DE COLOMBIA	92,406,898,318		92,406,898,318
3	6	3	55	UNIVERSIDAD POPULAR DEL CESAR	20,698,750,256		20,698,750,256
3	6	3	56	UNIVERSIDAD TECNOLOGICA DEL CHOCO -DIEGO LUIS CORDOBA	32,902,264,695		32,902,264,695
3	6	3	57	UNIVERSIDAD SURCOLOMBIANA DE NEIVA	40,162,538,828		40,162,538,828
3	6	3	58	UNIVERSIDAD TECNOLOGICA DE PEREIRA	68,735,190,153		68,735,190,153
3	6	3	64	UNIVERSIDAD NACIONAL ABIERTA Y A DISTANCIA - UNAD	31,201,743,451		31,201,743,451

MINISTERIO DE EDUCACION NACIONAL

FORMULARIO 2 DEL ANTEPROYECTO DEL PRESUPUESTO GENERAL DE LA NACION 2013

CTA	SUBC	OBJG	ORD	CONCEPTO	GASTOS PROGRAMADOS PROXIMA VIGENCIA		
					APORTE NACIONAL	RECURSOS PROPIOS	TOTAL
3	6	3	79	AJUSTE IPC VIGENCIAS ANTERIORES -UNIDAD CENTRAL DEL VALLE DEL CAUCA -TULUA.	5,767,757		5,767,757
3	6	3	80	AJUSTE IPC VIGENCIAS ANTERIORES -UNIVERSIDAD COLEGIO MAYOR DE CUNDINAMARCA	750,715,597		750,715,597
3	6	3	81	AJUSTE IPC VIGENCIAS ANTERIORES -UNIVERSIDAD DE ANTIOQUIA.	710,177,985		710,177,985
3	6	3	82	AJUSTE IPC VIGENCIAS ANTERIORES -UNIVERSIDAD DE CALDAS	229,514,931		229,514,931
3	6	3	83	AJUSTE IPC VIGENCIAS ANTERIORES -UNIVERSIDAD DE CARTAGENA	192,096,924		192,096,924
3	6	3	84	AJUSTE IPC VIGENCIAS ANTERIORES -UNIVERSIDAD DE CORDOBA	264,116,167		264,116,167
3	6	3	85	AJUSTE IPC VIGENCIAS ANTERIORES -UNIVERSIDAD DE CUNDINAMARCA.	591,217,755		591,217,755
3	6	3	86	AJUSTE IPC VIGENCIAS ANTERIORES -UNIVERSIDAD DE LA AMAZONIA	773,277,024		773,277,024
3	6	3	87	AJUSTE IPC VIGENCIAS ANTERIORES -UNIVERSIDAD DE LA GUAJIRA	690,491,722		690,491,722
3	6	3	88	AJUSTE IPC VIGENCIAS ANTERIORES -UNIVERSIDAD DE LOS LLANOS	68,762,349		68,762,349
3	6	3	89	AJUSTE IPC VIGENCIAS ANTERIORES -UNIVERSIDAD DE NARIÑO	146,638,410		146,638,410
3	6	3	90	AJUSTE IPC VIGENCIAS ANTERIORES -UNIVERSIDAD DE PAMPLONA	877,915,886		877,915,886
3	6	3	91	AJUSTE IPC VIGENCIAS ANTERIORES -UNIVERSIDAD DE SUCRE	769,808,870		769,808,870
3	6	3	92	AJUSTE IPC VIGENCIAS ANTERIORES -UNIVERSIDAD DEL ATLANTICO.	276,212,324		276,212,324
3	6	3	93	AJUSTE IPC VIGENCIAS ANTERIORES -UNIVERSIDAD DEL CAUCA	291,293,776		291,293,776
3	6	3	94	AJUSTE IPC VIGENCIAS ANTERIORES -UNIVERSIDAD DEL MAGDALENA	801,435,368		801,435,368
3	6	3	95	AJUSTE IPC VIGENCIAS ANTERIORES -UNIVERSIDAD DEL PACIFICO	667,101,609		667,101,609
3	6	3	96	AJUSTE IPC VIGENCIAS ANTERIORES -UNIVERSIDAD DEL QUINDIO	765,351,181		765,351,181

MINISTERIO DE EDUCACION NACIONAL

FORMULARIO 2 DEL ANTEPROYECTO DEL PRESUPUESTO GENERAL DE LA NACION 2013

CTA	SUBC	OBJG	ORD	CONCEPTO	GASTOS PROGRAMADOS PROXIMA VIGENCIA		
					APORTE NACIONAL	RECURSOS PROPIOS	TOTAL
3	6	3	97	AJUSTE IPC VIGENCIAS ANTERIORES -UNIVERSIDAD DEL TOLIMA	769,155,568		769,155,568
3	6	3	98	AJUSTE IPC VIGENCIAS ANTERIORES -UNIVERSIDAD DEL VALLE	532,539,349		532,539,349
3	6	3	99	AJUSTE IPC VIGENCIAS ANTERIORES -UNIVERSIDAD DISTRITAL FRANCISCO JOSE DE CALDAS	43,223,994		43,223,994
3	6	3	100	AJUSTE IPC VIGENCIAS ANTERIORES -UNIVERSIDAD FRANCISCO DE PAULA SANTANDER -CUCUTA.	859,178,646		859,178,646
3	6	3	101	AJUSTE IPC VIGENCIAS ANTERIORES -UNIVERSIDAD FRANCISCO DE PAULA SANTANDER -OCAÑA.	758,607,382		758,607,382
3	6	3	102	AJUSTE IPC VIGENCIAS ANTERIORES -UNIVERSIDAD INDUSTRIAL DE SANTANDER.	283,491,043		283,491,043
3	6	3	103	AJUSTE IPC VIGENCIAS ANTERIORES -UNIVERSIDAD MILITAR NUEVA GRANADA.	25,019,013		25,019,013
3	6	3	104	AJUSTE IPC VIGENCIAS ANTERIORES -UNIVERSIDAD NACIONAL DE COLOMBIA.	2,039,849,951		2,039,849,951
3	6	3	105	AJUSTE IPC VIGENCIAS ANTERIORES -UNIVERSIDAD PEDAGOGICA NACIONAL.	151,034,026		151,034,026
3	6	3	106	AJUSTE IPC VIGENCIAS ANTERIORES -UNIVERSIDAD PEDAGOGICA Y TECNOLOGICA DE COLOMBIA.	284,355,427		284,355,427
3	6	3	107	AJUSTE IPC VIGENCIAS ANTERIORES -UNIVERSIDAD POPULAR DEL CESAR	608,466,095		608,466,095
3	6	3	108	AJUSTE IPC VIGENCIAS ANTERIORES -UNIVERSIDAD TECNOLOGICA DEL CHOCO -DIEGO LUIS CORDOBA.	1,058,061,725		1,058,061,725
3	6	3	109	AJUSTE IPC VIGENCIAS ANTERIORES -UNIVERSIDAD SURCOLOMBIANA DE NEIVA.	123,103,109		123,103,109
3	6	3	110	AJUSTE IPC VIGENCIAS ANTERIORES -UNIVERSIDAD TECNOLOGICA DE PEREIRA	224,970,595		224,970,595
3	6	3	111	AJUSTE IPC VIGENCIAS ANTERIORES -UNIVERSIDAD NACIONAL ABIERTA Y A DISTANCIA - UNAD	666,826,417		666,826,417
3	6	3	116	PAGO SERVICIO DE LA DEUDA EXTERNA INSTITUTO COLOMBIANO PARA EL FOMENTO DE LA EDUCACION SUPERIOR - ICFES	23,412,083		23,412,083
3	7			SISTEMA GENERAL DE PARTICIPACIONES	15,758,046,341,350		15,758,046,341,350

MINISTERIO DE EDUCACION NACIONAL

FORMULARIO 2 DEL ANTEPROYECTO DEL PRESUPUESTO GENERAL DE LA NACION 2013

CTA	SUBC	OBJG	ORD	CONCEPTO	GASTOS PROGRAMADOS PROXIMA VIGENCIA		
					APORTE NACIONAL	RECURSOS PROPIOS	TOTAL
3	7	1		PARTICIPACION PARA EDUCACION	15,758,046,341,350		15,758,046,341,350
3	7	1	1	SISTEMA GENERAL DE PARTICIPACIONES - EDUCACION, ARTICULO 4 LEY 715 DE 2001.	15,758,046,341,350		15,758,046,341,350
				C . INVERSION	737,695,049,509		737,695,049,509
				UNIDAD: 220101			
				GESTION GENERAL	737,695,049,509		737,695,049,509

INSTITUTO NACIONAL PARA SORDOS (INSOR)

FORMULARIO 2 DEL ANTEPROYECTO DEL PRESUPUESTO GENERAL DE LA NACION 2013

CTA	SUBC	OBJG	ORD	CONCEPTO	GASTOS PROGRAMADOS PROXIMA VIGENCIA		
					APORTE NACIONAL	RECURSOS PROPIOS	TOTAL
SECCION: 2209							
INSTITUTO NACIONAL PARA SORDOS (INSOR)							
				TOTAL PRESUPUESTO:	3,342,160,019	476,910,000	3,819,070,019
				A . FUNCIONAMIENTO	2,711,599,159	57,700,000	2,769,299,159
				UNIDAD: 220900			
				INSTITUTO NACIONAL PARA SORDOS (INSOR)	2,711,599,159	57,700,000	2,769,299,159
1				GASTOS DE PERSONAL	2,515,099,159		2,515,099,159
1	0	1		SERVICIOS PERSONALES ASOCIADOS A NOMINA	1,921,179,159		1,921,179,159
1	0	1	1	SUELDOS DE PERSONAL DE NOMINA	1,365,400,000		1,365,400,000
1	0	1	4	PRIMA TECNICA	183,900,000		183,900,000
1	0	1	5	OTROS	370,400,000		370,400,000
1	0	1	9	HORAS EXTRAS, DIAS FESTIVOS E INDEMNIZACION POR VACACIONES	1,479,159		1,479,159
1	0	2		SERVICIOS PERSONALES INDIRECTOS	7,000,000		7,000,000
1	0	5		CONTRIBUCIONES INHERENTES A LA NOMINA SECTOR PRIVADO Y PUBLICO	586,920,000		586,920,000
2				GASTOS GENERALES	177,000,000	57,700,000	234,700,000
2	0	3		IMPUESTOS Y MULTAS	5,300,000	7,100,000	12,400,000
2	0	4		ADQUISICION DE BIENES Y SERVICIOS	171,700,000	50,600,000	222,300,000
3				TRANSFERENCIAS CORRIENTES	19,500,000		19,500,000
3	2			TRANSFERENCIAS AL SECTOR PUBLICO	6,500,000		6,500,000
3	2	1		ORDEN NACIONAL	6,500,000		6,500,000
3	2	1	1	CUOTA DE AUDITAJE CONTRANAL	6,500,000		6,500,000

INSTITUTO NACIONAL PARA SORDOS (INSOR)

FORMULARIO 2 DEL ANTEPROYECTO DEL PRESUPUESTO GENERAL DE LA NACION 2013

CTA	SUBC	OBJG	ORD	CONCEPTO	GASTOS PROGRAMADOS PROXIMA VIGENCIA		
					APORTE NACIONAL	RECURSOS PROPIOS	TOTAL
3	5			TRANSFERENCIAS DE PREVISION Y SEGURIDAD SOCIAL	12,000,000		12,000,000
3	5	1		PENSIONES Y JUBILACIONES	12,000,000		12,000,000
3	5	1	1	MESADAS PENSIONALES	12,000,000		12,000,000
3	6			OTRAS TRANSFERENCIAS	1,000,000		1,000,000
3	6	1		SENTENCIAS Y CONCILIACIONES	1,000,000		1,000,000
3	6	1	1	SENTENCIAS Y CONCILIACIONES	1,000,000		1,000,000
				C . INVERSION	630,560,860	419,210,000	1,049,770,860
				UNIDAD: 220900			
				INSTITUTO NACIONAL PARA SORDOS (INSOR)	630,560,860	419,210,000	1,049,770,860

INSTITUTO NACIONAL PARA CIEGOS (INCI)

FORMULARIO 2 DEL ANTEPROYECTO DEL PRESUPUESTO GENERAL DE LA NACION 2013

CTA	SUBC	OBJG	ORD	CONCEPTO	GASTOS PROGRAMADOS PROXIMA VIGENCIA		
					APORTE NACIONAL	RECURSOS PROPIOS	TOTAL
SECCION: 2210							
INSTITUTO NACIONAL PARA CIEGOS (INCI)							
TOTAL PRESUPUESTO:					4,127,222,670	510,285,952	4,637,508,622
A . FUNCIONAMIENTO					3,492,679,281	89,868,649	3,582,547,930
UNIDAD: 221000							
INSTITUTO NACIONAL PARA CIEGOS (INCI)					3,492,679,281	89,868,649	3,582,547,930
1				GASTOS DE PERSONAL	3,218,822,512	57,035,968	3,275,858,480
1	0	1		SERVICIOS PERSONALES ASOCIADOS A NOMINA	2,439,716,311	14,627,793	2,454,344,104
1	0	1	1	SUELDOS DE PERSONAL DE NOMINA	1,812,995,251		1,812,995,251
1	0	1	4	PRIMA TECNICA	181,465,201	14,627,793	196,092,994
1	0	1	5	OTROS	438,004,201		438,004,201
1	0	1	9	HORAS EXTRAS, DIAS FESTIVOS E INDEMNIZACION POR VACACIONES	7,251,658		7,251,658
1	0	2		SERVICIOS PERSONALES INDIRECTOS	27,861,296	42,408,175	70,269,471
1	0	5		CONTRIBUCIONES INHERENTES A LA NOMINA SECTOR PRIVADO Y PUBLICO	751,244,905		751,244,905
2				GASTOS GENERALES	263,870,540	32,832,681	296,703,221
2	0	3		IMPUESTOS Y MULTAS	13,719,012		13,719,012
2	0	4		ADQUISICION DE BIENES Y SERVICIOS	250,151,528	32,832,681	282,984,209
3				TRANSFERENCIAS CORRIENTES	9,986,229		9,986,229
3	2			TRANSFERENCIAS AL SECTOR PUBLICO	9,986,229		9,986,229
3	2	1		ORDEN NACIONAL	9,986,229		9,986,229
3	2	1	1	CUOTA DE AUDITAJE CONTRANAL	9,986,229		9,986,229

INSTITUTO NACIONAL PARA CIEGOS (INCI)

FORMULARIO 2 DEL ANTEPROYECTO DEL PRESUPUESTO GENERAL DE LA NACION 2013

CTA	SUBC	OBJG	ORD	CONCEPTO	GASTOS PROGRAMADOS PROXIMA VIGENCIA		
					APORTE NACIONAL	RECURSOS PROPIOS	TOTAL
				C . INVERSION	634,543,389	420,417,303	1,054,960,692
				UNIDAD: 221000			
				INSTITUTO NACIONAL PARA CIEGOS (INCI)	634,543,389	420,417,303	1,054,960,692

INSTITUTO TECNICO CENTRAL

FORMULARIO 2 DEL ANTEPROYECTO DEL PRESUPUESTO GENERAL DE LA NACION 2013

CTA	SUBC	OBJG	ORD	CONCEPTO	GASTOS PROGRAMADOS PROXIMA VIGENCIA		
					APORTE NACIONAL	RECURSOS PROPIOS	TOTAL
SECCION: 2234							
INSTITUTO TECNICO CENTRAL							
TOTAL PRESUPUESTO:					7,929,807,127	6,580,788,326	14,510,595,453
A . FUNCIONAMIENTO					7,597,932,969	3,624,166,904	11,222,099,873
UNIDAD: 223400							
INSTITUTO TECNICO CENTRAL					7,597,932,969	3,624,166,904	11,222,099,873
1				GASTOS DE PERSONAL	7,546,012,969	2,252,480,622	9,798,493,591
1	0	1		SERVICIOS PERSONALES ASOCIADOS A NOMINA	5,087,496,459		5,087,496,459
1	0	1	1	SUELDOS DE PERSONAL DE NOMINA	4,187,973,895		4,187,973,895
1	0	1	4	PRIMA TECNICA	60,000,000		60,000,000
1	0	1	5	OTROS	790,000,000		790,000,000
1	0	1	9	HORAS EXTRAS, DIAS FESTIVOS E INDEMNIZACION POR VACACIONES	49,522,564		49,522,564
1	0	2		SERVICIOS PERSONALES INDIRECTOS	958,296,149	1,978,456,656	2,936,752,805
1	0	5		CONTRIBUCIONES INHERENTES A LA NOMINA SECTOR PRIVADO Y PUBLICO	1,500,220,361	274,023,966	1,774,244,327
2				GASTOS GENERALES		1,191,686,282	1,191,686,282
2	0	3		IMPUESTOS Y MULTAS		30,000,000	30,000,000
2	0	4		ADQUISICION DE BIENES Y SERVICIOS		1,161,686,282	1,161,686,282
3				TRANSFERENCIAS CORRIENTES	51,920,000	180,000,000	231,920,000
3	2			TRANSFERENCIAS AL SECTOR PUBLICO	23,920,000		23,920,000
3	2	1		ORDEN NACIONAL	23,920,000		23,920,000
3	2	1	1	CUOTA DE AUDITAJE CONTRANAL	23,920,000		23,920,000

INSTITUTO TECNICO CENTRAL

FORMULARIO 2 DEL ANTEPROYECTO DEL PRESUPUESTO GENERAL DE LA NACION 2013

CTA	SUBC	OBJG	ORD	CONCEPTO	GASTOS PROGRAMADOS PROXIMA VIGENCIA		
					APORTE NACIONAL	RECURSOS PROPIOS	TOTAL
3	5			TRANSFERENCIAS DE PREVISION Y SEGURIDAD SOCIAL	28,000,000	80,000,000	108,000,000
3	5	3		OTRAS TRANSFERENCIAS DE PREVISION Y SEGURIDAD SOCIAL	28,000,000	80,000,000	108,000,000
3	5	3	9	BIENESTAR UNIVERSITARIO (LEY 30 DE 1992)	28,000,000	80,000,000	108,000,000
3	6			OTRAS TRANSFERENCIAS		100,000,000	100,000,000
3	6	1		SENTENCIAS Y CONCILIACIONES		100,000,000	100,000,000
3	6	1	1	SENTENCIAS Y CONCILIACIONES		100,000,000	100,000,000
				C . INVERSION	331,874,158	2,956,621,422	3,288,495,580
				UNIDAD: 223400			
				INSTITUTO TECNICO CENTRAL	331,874,158	2,956,621,422	3,288,495,580

INSTITUTO NACIONAL DE FORMACION TECNICA PROFESIONAL DE SAN ANDRES Y PROVIDENCIA

FORMULARIO 2 DEL ANTEPROYECTO DEL PRESUPUESTO GENERAL DE LA NACION 2013

CTA	SUBC	OBJG	ORD	CONCEPTO	GASTOS PROGRAMADOS PROXIMA VIGENCIA		
					APORTE NACIONAL	RECURSOS PROPIOS	TOTAL
SECCION: 2238							
INSTITUTO NACIONAL DE FORMACION TECNICA PROFESIONAL DE SAN ANDRES Y PROVIDENCIA							
TOTAL PRESUPUESTO:					1,608,602,370	460,073,269	2,068,675,639
A . FUNCIONAMIENTO					1,177,165,965	421,963,269	1,599,129,234
UNIDAD: 223800							
INSTITUTO NACIONAL DE FORMACION TECNICA PROFESIONAL DE SAN ANDRES Y PROVIDENCIA					1,177,165,965	421,963,269	1,599,129,234
1				GASTOS DE PERSONAL	1,042,705,486	185,602,896	1,228,308,382
1	0	1		SERVICIOS PERSONALES ASOCIADOS A NOMINA	570,953,000		570,953,000
1	0	1	1	SUELDOS DE PERSONAL DE NOMINA	347,180,173		347,180,173
1	0	1	4	PRIMA TECNICA	47,180,173		47,180,173
1	0	1	5	OTROS	162,592,654		162,592,654
1	0	1	9	HORAS EXTRAS, DIAS FESTIVOS E INDEMNIZACION POR VACACIONES	14,000,000		14,000,000
1	0	2		SERVICIOS PERSONALES INDIRECTOS	307,000,000	185,602,896	492,602,896
1	0	5		CONTRIBUCIONES INHERENTES A LA NOMINA SECTOR PRIVADO Y PUBLICO	164,752,486		164,752,486
2				GASTOS GENERALES	130,660,479	182,992,926	313,653,405
2	0	4		ADQUISICION DE BIENES Y SERVICIOS	130,660,479	182,992,926	313,653,405
3				TRANSFERENCIAS CORRIENTES	3,800,000	53,367,447	57,167,447
3	2			TRANSFERENCIAS AL SECTOR PUBLICO	3,800,000		3,800,000
3	2	1		ORDEN NACIONAL	3,800,000		3,800,000
3	2	1	1	CUOTA DE AUDITAJE CONTRANAL	3,800,000		3,800,000

INSTITUTO NACIONAL DE FORMACION TECNICA PROFESIONAL DE SAN ANDRES Y PROVIDENCIA

FORMULARIO 2 DEL ANTEPROYECTO DEL PRESUPUESTO GENERAL DE LA NACION 2013

CTA	SUBC	OBJG	ORD	CONCEPTO	GASTOS PROGRAMADOS PROXIMA VIGENCIA		
					APORTE NACIONAL	RECURSOS PROPIOS	TOTAL
3	5			TRANSFERENCIAS DE PREVISION Y SEGURIDAD SOCIAL		46,179,857	46,179,857
3	5	3		OTRAS TRANSFERENCIAS DE PREVISION Y SEGURIDAD SOCIAL		46,179,857	46,179,857
3	5	3	9	BIENESTAR UNIVERSITARIO (LEY 30 DE 1992)		46,179,857	46,179,857
3	6			OTRAS TRANSFERENCIAS		7,187,590	7,187,590
3	6	1		SENTENCIAS Y CONCILIACIONES		7,187,590	7,187,590
3	6	1	1	SENTENCIAS Y CONCILIACIONES		7,187,590	7,187,590
				C . INVERSION	431,436,405	38,110,000	469,546,405
				UNIDAD: 223800			
				INSTITUTO NACIONAL DE FORMACION TECNICA PROFESIONAL DE SAN ANDRES Y PROVIDENCIA	431,436,405	38,110,000	469,546,405

INSTITUTO NACIONAL DE FORMACION TECNICA PROFESIONAL DE SAN JUAN DEL CESAR

FORMULARIO 2 DEL ANTEPROYECTO DEL PRESUPUESTO GENERAL DE LA NACION 2013

CTA	SUBC	OBJG	ORD	CONCEPTO	GASTOS PROGRAMADOS PROXIMA VIGENCIA		
					APORTE NACIONAL	RECURSOS PROPIOS	TOTAL
SECCION: 2239							
INSTITUTO NACIONAL DE FORMACION TECNICA PROFESIONAL DE SAN JUAN DEL CESAR							
TOTAL PRESUPUESTO:					1,884,325,165	2,173,623,696	4,057,948,861
A . FUNCIONAMIENTO					1,884,325,165	939,723,696	2,824,048,861
UNIDAD: 223900							
INSTITUTO NACIONAL DE FORMACION TECNICA PROFESIONAL DE SAN JUAN DEL CESAR					1,884,325,165	939,723,696	2,824,048,861
1				GASTOS DE PERSONAL	1,880,123,209	647,498,851	2,527,622,060
1	0	1		SERVICIOS PERSONALES ASOCIADOS A NOMINA	1,163,921,084		1,163,921,084
1	0	1	1	SUELDOS DE PERSONAL DE NOMINA	763,719,844		763,719,844
1	0	1	4	PRIMA TECNICA	156,400,252		156,400,252
1	0	1	5	OTROS	202,440,845		202,440,845
1	0	1	9	HORAS EXTRAS, DIAS FESTIVOS E INDEMNIZACION POR VACACIONES	41,360,143		41,360,143
1	0	2		SERVICIOS PERSONALES INDIRECTOS	360,100,503	647,498,851	1,007,599,354
1	0	5		CONTRIBUCIONES INHERENTES A LA NOMINA SECTOR PRIVADO Y PUBLICO	356,101,622		356,101,622
2				GASTOS GENERALES		279,402,967	279,402,967
2	0	3		IMPUESTOS Y MULTAS		3,090,000	3,090,000
2	0	4		ADQUISICION DE BIENES Y SERVICIOS		276,312,967	276,312,967
3				TRANSFERENCIAS CORRIENTES	4,201,956	12,821,878	17,023,834
3	2			TRANSFERENCIAS AL SECTOR PUBLICO	4,201,956		4,201,956
3	2	1		ORDEN NACIONAL	4,201,956		4,201,956
3	2	1	1	CUOTA DE AUDITAJE CONTRANAL	4,201,956		4,201,956

INSTITUTO NACIONAL DE FORMACION TECNICA PROFESIONAL DE SAN JUAN DEL CESAR

FORMULARIO 2 DEL ANTEPROYECTO DEL PRESUPUESTO GENERAL DE LA NACION 2013

CTA	SUBC	OBJG	ORD	CONCEPTO	GASTOS PROGRAMADOS PROXIMA VIGENCIA		
					APORTE NACIONAL	RECURSOS PROPIOS	TOTAL
3	5			TRANSFERENCIAS DE PREVISION Y SEGURIDAD SOCIAL		6,410,939	6,410,939
3	5	3		OTRAS TRANSFERENCIAS DE PREVISION Y SEGURIDAD SOCIAL		6,410,939	6,410,939
3	5	3	9	BIENESTAR UNIVERSITARIO (LEY 30 DE 1992)		6,410,939	6,410,939
3	6			OTRAS TRANSFERENCIAS		6,410,939	6,410,939
3	6	1		SENTENCIAS Y CONCILIACIONES		6,410,939	6,410,939
3	6	1	1	SENTENCIAS Y CONCILIACIONES		6,410,939	6,410,939
				C . INVERSION		1,233,900,000	1,233,900,000
				UNIDAD: 223900			
				INSTITUTO NACIONAL DE FORMACION TECNICA PROFESIONAL DE SAN JUAN DEL CESAR		1,233,900,000	1,233,900,000

INSTITUTO TOLIMENSE DE FORMACION TECNICA PROFESIONAL

FORMULARIO 2 DEL ANTEPROYECTO DEL PRESUPUESTO GENERAL DE LA NACION 2013

CTA	SUBC	OBJG	ORD	CONCEPTO	GASTOS PROGRAMADOS PROXIMA VIGENCIA		
					APORTE NACIONAL	RECURSOS PROPIOS	TOTAL
SECCION: 2241							
INSTITUTO TOLIMENSE DE FORMACION TECNICA PROFESIONAL							
TOTAL PRESUPUESTO:					5,233,983,317	3,630,712,311	8,864,695,628
A . FUNCIONAMIENTO					5,063,400,000	3,359,463,895	8,422,863,895
UNIDAD: 224100							
INSTITUTO TOLIMENSE DE FORMACION TECNICA PROFESIONAL					5,063,400,000	3,359,463,895	8,422,863,895
1				GASTOS DE PERSONAL	5,052,900,000	2,214,463,895	7,267,363,895
1	0	1		SERVICIOS PERSONALES ASOCIADOS A NOMINA	3,415,900,000	1,214,463,895	4,630,363,895
1	0	1	1	SUELDOS DE PERSONAL DE NOMINA	2,409,000,000		2,409,000,000
1	0	1	4	PRIMA TECNICA	169,600,000		169,600,000
1	0	1	5	OTROS	581,200,000		581,200,000
1	0	1	8	OTROS GASTOS PERSONALES - DISTRIBUCION PREVIO CONCEPTO DGPPN	200,000,000	1,214,463,895	1,414,463,895
1	0	1	9	HORAS EXTRAS, DIAS FESTIVOS E INDEMNIZACION POR VACACIONES	56,100,000		56,100,000
1	0	2		SERVICIOS PERSONALES INDIRECTOS	640,200,000	1,000,000,000	1,640,200,000
1	0	5		CONTRIBUCIONES INHERENTES A LA NOMINA SECTOR PRIVADO Y PUBLICO	996,800,000		996,800,000
2				GASTOS GENERALES		1,006,100,000	1,006,100,000
2	0	3		IMPUESTOS Y MULTAS		12,000,000	12,000,000
2	0	4		ADQUISICION DE BIENES Y SERVICIOS		994,100,000	994,100,000
3				TRANSFERENCIAS CORRIENTES	10,500,000	106,500,000	117,000,000
3	2			TRANSFERENCIAS AL SECTOR PUBLICO	10,500,000		10,500,000

INSTITUTO TOLIMENSE DE FORMACION TECNICA PROFESIONAL

FORMULARIO 2 DEL ANTEPROYECTO DEL PRESUPUESTO GENERAL DE LA NACION 2013

CTA	SUBC	OBJG	ORD	CONCEPTO	GASTOS PROGRAMADOS PROXIMA VIGENCIA		
					APORTE NACIONAL	RECURSOS PROPIOS	TOTAL
3	2	1		ORDEN NACIONAL	10,500,000		10,500,000
3	2	1	1	CUOTA DE AUDITAJE CONTRANAL	10,500,000		10,500,000
3	5			TRANSFERENCIAS DE PREVISION Y SEGURIDAD SOCIAL		100,000,000	100,000,000
3	5	3		OTRAS TRANSFERENCIAS DE PREVISION Y SEGURIDAD SOCIAL		100,000,000	100,000,000
3	5	3	9	BIENESTAR UNIVERSITARIO (LEY 30 DE 1992)		100,000,000	100,000,000
3	6			OTRAS TRANSFERENCIAS		6,500,000	6,500,000
3	6	1		SENTENCIAS Y CONCILIACIONES		6,500,000	6,500,000
3	6	1	1	SENTENCIAS Y CONCILIACIONES		6,500,000	6,500,000
5				GASTOS DE COMERCIALIZACION Y PRODUCCION		32,400,000	32,400,000
5	1			COMERCIAL		32,400,000	32,400,000
5	1	1		COMPRA DE BIENES Y SERVICIOS		32,400,000	32,400,000
				C . INVERSION	170,583,317	271,248,416	441,831,733
				UNIDAD: 224100			
				INSTITUTO TOLIMENSE DE FORMACION TECNICA PROFESIONAL	170,583,317	271,248,416	441,831,733

INSTITUTO TECNICO NACIONAL DE COMERCIO "SIMON RODRIGUEZ" DE CALI

FORMULARIO 2 DEL ANTEPROYECTO DEL PRESUPUESTO GENERAL DE LA NACION 2013

CTA	SUBC	OBJG	ORD	CONCEPTO	GASTOS PROGRAMADOS PROXIMA VIGENCIA		
					APORTE NACIONAL	RECURSOS PROPIOS	TOTAL
SECCION: 2242							
INSTITUTO TECNICO NACIONAL DE COMERCIO "SIMON RODRIGUEZ" DE CALI							
TOTAL PRESUPUESTO:					3,133,149,312	1,518,111,843	4,651,261,155
A . FUNCIONAMIENTO					2,469,400,996	1,222,381,778	3,691,782,774
UNIDAD: 224200							
INSTITUTO TECNICO NACIONAL DE COMERCIO SIMON RODRIGUEZ DE CALI					2,469,400,996	1,222,381,778	3,691,782,774
1				GASTOS DE PERSONAL	2,147,283,680	918,760,000	3,066,043,680
1	0	1		SERVICIOS PERSONALES ASOCIADOS A NOMINA	1,608,612,102		1,608,612,102
1	0	1	1	SUELDOS DE PERSONAL DE NOMINA	1,233,594,000		1,233,594,000
1	0	1	4	PRIMA TECNICA	35,275,000		35,275,000
1	0	1	5	OTROS	304,857,000		304,857,000
1	0	1	9	HORAS EXTRAS, DIAS FESTIVOS E INDEMNIZACION POR VACACIONES	34,886,102		34,886,102
1	0	2		SERVICIOS PERSONALES INDIRECTOS	3,361,578	918,760,000	922,121,578
1	0	5		CONTRIBUCIONES INHERENTES A LA NOMINA SECTOR PRIVADO Y PUBLICO	535,310,000		535,310,000
2				GASTOS GENERALES	313,748,556	233,115,437	546,863,993
2	0	4		ADQUISICION DE BIENES Y SERVICIOS	313,748,556	233,115,437	546,863,993
3				TRANSFERENCIAS CORRIENTES	8,368,760	70,506,341	78,875,101
3	2			TRANSFERENCIAS AL SECTOR PUBLICO	8,368,760		8,368,760
3	2	1		ORDEN NACIONAL	8,368,760		8,368,760
3	2	1	1	CUOTA DE AUDITAJE CONTRANAL	8,368,760		8,368,760

INSTITUTO TECNICO NACIONAL DE COMERCIO "SIMON RODRIGUEZ" DE CALI

FORMULARIO 2 DEL ANTEPROYECTO DEL PRESUPUESTO GENERAL DE LA NACION 2013

CTA	SUBC	OBJG	ORD	CONCEPTO	GASTOS PROGRAMADOS PROXIMA VIGENCIA		
					APORTE NACIONAL	RECURSOS PROPIOS	TOTAL
3	5			TRANSFERENCIAS DE PREVISION Y SEGURIDAD SOCIAL		70,506,341	70,506,341
3	5	3		OTRAS TRANSFERENCIAS DE PREVISION Y SEGURIDAD SOCIAL		70,506,341	70,506,341
3	5	3	9	BIENESTAR UNIVERSITARIO (LEY 30 DE 1992)		70,506,341	70,506,341
				C . INVERSION	663,748,316	295,730,065	959,478,381
				UNIDAD: 224200			
				INSTITUTO TECNICO NACIONAL DE COMERCIO SIMON RODRIGUEZ DE CALI	663,748,316	295,730,065	959,478,381

MINISTERIO DE TECNOLOGIAS DE LA INFORMACION Y LAS COMUNICACIONES

FORMULARIO 2 DEL ANTEPROYECTO DEL PRESUPUESTO GENERAL DE LA NACION 2013

CTA	SUBC	OBJG	ORD	CONCEPTO	GASTOS PROGRAMADOS PROXIMA VIGENCIA		
					APORTE NACIONAL	RECURSOS PROPIOS	TOTAL
				SECCION: 2301			
				MINISTERIO DE TECNOLOGIAS DE LA INFORMACION Y LAS COMUNICACIONES			
				TOTAL PRESUPUESTO:	111,527,142,118		111,527,142,118
				A . FUNCIONAMIENTO	106,361,156,757		106,361,156,757
				UNIDAD: 230101			
				GESTION GENERAL	98,099,109,337		98,099,109,337
1				GASTOS DE PERSONAL	15,436,806,480		15,436,806,480
1	0	1		SERVICIOS PERSONALES ASOCIADOS A NOMINA	11,279,596,363		11,279,596,363
1	0	1	1	SUELDOS DE PERSONAL DE NOMINA	7,211,619,245		7,211,619,245
1	0	1	4	PRIMA TECNICA	1,446,390,563		1,446,390,563
1	0	1	5	OTROS	2,499,909,886		2,499,909,886
1	0	1	9	HORAS EXTRAS, DIAS FESTIVOS E INDEMNIZACION POR VACACIONES	121,676,669		121,676,669
1	0	2		SERVICIOS PERSONALES INDIRECTOS	628,022,236		628,022,236
1	0	5		CONTRIBUCIONES INHERENTES A LA NOMINA SECTOR PRIVADO Y PUBLICO	3,529,187,881		3,529,187,881
2				GASTOS GENERALES	143,000,000		143,000,000
2	0	4		ADQUISICION DE BIENES Y SERVICIOS	143,000,000		143,000,000
3				TRANSFERENCIAS CORRIENTES	82,519,302,857		82,519,302,857
3	2			TRANSFERENCIAS AL SECTOR PUBLICO	295,057,059		295,057,059
3	2	1		ORDEN NACIONAL	295,057,059		295,057,059
3	2	1	1	CUOTA DE AUDITAJE CONTRANAL	295,057,059		295,057,059
3	5			TRANSFERENCIAS DE PREVISION Y SEGURIDAD SOCIAL	5,872,079,689		5,872,079,689

MINISTERIO DE TECNOLOGIAS DE LA INFORMACION Y LAS COMUNICACIONES

FORMULARIO 2 DEL ANTEPROYECTO DEL PRESUPUESTO GENERAL DE LA NACION 2013

CTA	SUBC	OBJG	ORD	CONCEPTO	GASTOS PROGRAMADOS PROXIMA VIGENCIA		
					APORTE NACIONAL	RECURSOS PROPIOS	TOTAL
3	5	1		PENSIONES Y JUBILACIONES	549,533,506		549,533,506
3	5	1	1	MESADAS PENSIONALES	454,533,506		454,533,506
3	5	1	5	BONOS PENSIONALES	95,000,000		95,000,000
3	5	3		OTRAS TRANSFERENCIAS DE PREVISION Y SEGURIDAD SOCIAL	5,322,546,183		5,322,546,183
3	5	3	7	AUXILIOS FUNERARIOS	5,500,000		5,500,000
3	5	3	33	PLANES COMPLEMENTARIOS DE SALUD LEY 314 DE 1996	5,317,046,183		5,317,046,183
3	6			OTRAS TRANSFERENCIAS	76,352,166,109		76,352,166,109
3	6	1		SENTENCIAS Y CONCILIACIONES	10,985,515,472		10,985,515,472
3	6	1	1	SENTENCIAS Y CONCILIACIONES	10,985,515,472		10,985,515,472
3	6	3		DESTINATARIOS DE LAS OTRAS TRANSFERENCIAS CORRIENTES	65,366,650,637		65,366,650,637
3	6	3	16	INDEMNIZACIONES			
3	6	3	26	PROVISION PARA GASTOS INSTITUCIONALES Y/O SECTORIALES CONTINGENTES - PREVIO CONCEPTO DGPPN	65,366,650,637		65,366,650,637
				UNIDAD: 230103			
				UNIDAD ADMINISTRATIVA ESPECIAL COMISION DE REGULACION DE COMUNICACIONES	8,262,047,420		8,262,047,420
1				GASTOS DE PERSONAL	7,085,347,420		7,085,347,420
1	0	1		SERVICIOS PERSONALES ASOCIADOS A NOMINA	5,196,686,593		5,196,686,593
1	0	1	1	SUELDOS DE PERSONAL DE NOMINA	3,051,299,986		3,051,299,986
1	0	1	4	PRIMA TECNICA	949,783,601		949,783,601
1	0	1	5	OTROS	946,682,076		946,682,076
1	0	1	8	OTROS GASTOS PERSONALES - DISTRIBUCION PREVIO CONCEPTO DGPPN	188,920,930		188,920,930

MINISTERIO DE TECNOLOGIAS DE LA INFORMACION Y LAS COMUNICACIONES

FORMULARIO 2 DEL ANTEPROYECTO DEL PRESUPUESTO GENERAL DE LA NACION 2013

CTA	SUBC	OBJG	ORD	CONCEPTO	GASTOS PROGRAMADOS PROXIMA VIGENCIA		
					APORTE NACIONAL	RECURSOS PROPIOS	TOTAL
1	0	1	9	HORAS EXTRAS, DIAS FESTIVOS E INDEMNIZACION POR VACACIONES	60,000,000		60,000,000
1	0	2		SERVICIOS PERSONALES INDIRECTOS	522,700,000		522,700,000
1	0	5		CONTRIBUCIONES INHERENTES A LA NOMINA SECTOR PRIVADO Y PUBLICO	1,365,960,827		1,365,960,827
2				GASTOS GENERALES	1,148,700,000		1,148,700,000
2	0	3		IMPUESTOS Y MULTAS	42,000,000		42,000,000
2	0	4		ADQUISICION DE BIENES Y SERVICIOS	1,106,700,000		1,106,700,000
3				TRANSFERENCIAS CORRIENTES	28,000,000		28,000,000
3	2			TRANSFERENCIAS AL SECTOR PUBLICO	28,000,000		28,000,000
3	2	1		ORDEN NACIONAL	28,000,000		28,000,000
3	2	1	1	CUOTA DE AUDITAJE CONTRANAL	28,000,000		28,000,000
				C . INVERSION	5,165,985,361		5,165,985,361
				UNIDAD: 230103			
				UNIDAD ADMINISTRATIVA ESPECIAL COMISION DE REGULACION DE COMUNICACIONES	5,165,985,361		5,165,985,361

FONDO DE TECNOLOGIAS DE LA INFORMACION Y LAS COMUNICACIONES

FORMULARIO 2 DEL ANTEPROYECTO DEL PRESUPUESTO GENERAL DE LA NACION 2013

CTA	SUBC	OBJG	ORD	CONCEPTO	GASTOS PROGRAMADOS PROXIMA VIGENCIA		
					APORTE NACIONAL	RECURSOS PROPIOS	TOTAL
SECCION: 2306							
FONDO DE TECNOLOGIAS DE LA INFORMACION Y LAS COMUNICACIONES							
TOTAL PRESUPUESTO:					4,945,571,945	1,132,164,767,149	1,137,110,339,094
A . FUNCIONAMIENTO						99,296,212,657	99,296,212,657
UNIDAD: 230600							
FONDO DE TECNOLOGIAS DE LA INFORMACION Y LAS COMUNICACIONES						99,296,212,657	99,296,212,657
1				GASTOS DE PERSONAL		344,948,100	344,948,100
1	0	2		SERVICIOS PERSONALES INDIRECTOS		344,948,100	344,948,100
2				GASTOS GENERALES		5,769,958,203	5,769,958,203
2	0	3		IMPUESTOS Y MULTAS		149,969,453	149,969,453
2	0	4		ADQUISICION DE BIENES Y SERVICIOS		5,619,988,750	5,619,988,750
3				TRANSFERENCIAS CORRIENTES		93,181,306,354	93,181,306,354
3	2			TRANSFERENCIAS AL SECTOR PUBLICO		5,559,182,916	5,559,182,916
3	2	1		ORDEN NACIONAL		5,559,182,916	5,559,182,916
3	2	1	1	CUOTA DE AUDITAJE CONTRANAL		2,599,138,062	2,599,138,062
3	2	1	35	TRANSFERIR A LA SUPERINTENDENCIA DE INDUSTRIA Y COMERCIO DECRETOS 1130 Y 1620 DE 1999 Y 2003. LEYES 1341 Y 1369 DE 2009		2,960,044,854	2,960,044,854
3	4			TRANSFERENCIAS AL EXTERIOR		714,413,805	714,413,805
3	4	1		ORGANISMOS INTERNACIONALES		714,413,805	714,413,805
3	4	1	0	ORGANISMOS INTERNACIONALES		714,413,805	714,413,805
3	6			OTRAS TRANSFERENCIAS		86,907,709,633	86,907,709,633

FONDO DE TECNOLOGIAS DE LA INFORMACION Y LAS COMUNICACIONES

FORMULARIO 2 DEL ANTEPROYECTO DEL PRESUPUESTO GENERAL DE LA NACION 2013

CTA	SUBC	OBJG	ORD	CONCEPTO	GASTOS PROGRAMADOS PROXIMA VIGENCIA		
					APORTE NACIONAL	RECURSOS PROPIOS	TOTAL
3	6	1		SENTENCIAS Y CONCILIACIONES		181,709,633	181,709,633
3	6	1	1	SENTENCIAS Y CONCILIACIONES		181,709,633	181,709,633
3	6	3		DESTINATARIOS DE LAS OTRAS TRANSFERENCIAS CORRIENTES		86,726,000,000	86,726,000,000
3	6	3	146	TRANSFERIR A LA AGENCIA NACIONAL DEL ESPECTRO ARTICULO 31 LEY 1341 DE 2009 Y ARTICULO 6o. DEL DECRETO 4169 DE 2011		58,726,000,000	58,726,000,000
3	6	3	150	TRANSFERIR A LOS PROVEEDORES DE REDES Y SERVICIOS DE TELECOMUNICACIONES. ARTICULO 58 LEY 1450 DE 2011		28,000,000,000	28,000,000,000
				C . INVERSION	4,945,571,945	1,032,868,554,492	1,037,814,126,437
				UNIDAD: 230600			
				FONDO DE TECNOLOGIAS DE LA INFORMACION Y LAS COMUNICACIONES	4,945,571,945	1,032,868,554,492	1,037,814,126,437

AGENCIA NACIONAL DEL ESPECTRO - ANE

FORMULARIO 2 DEL ANTEPROYECTO DEL PRESUPUESTO GENERAL DE LA NACION 2013

CTA	SUBC	OBJG	ORD	CONCEPTO	GASTOS PROGRAMADOS PROXIMA VIGENCIA		
					APORTE NACIONAL	RECURSOS PROPIOS	TOTAL
				SECCION: 2309			
				AGENCIA NACIONAL DEL ESPECTRO - ANE			
				TOTAL PRESUPUESTO:		28,164,000,000	28,164,000,000
				A . FUNCIONAMIENTO		9,664,000,000	9,664,000,000
				UNIDAD: 230900			
				AGENCIA NACIONAL DEL ESPECTRO - ANE		9,664,000,000	9,664,000,000
1				GASTOS DE PERSONAL		6,887,359,050	6,887,359,050
1	0	1		SERVICIOS PERSONALES ASOCIADOS A NOMINA		5,130,820,608	5,130,820,608
1	0	1	1	SUELDOS DE PERSONAL DE NOMINA		3,539,028,680	3,539,028,680
1	0	1	4	PRIMA TECNICA		636,000,107	636,000,107
1	0	1	5	OTROS		944,944,686	944,944,686
1	0	1	9	HORAS EXTRAS, DIAS FESTIVOS E INDEMNIZACION POR VACACIONES		10,847,135	10,847,135
1	0	2		SERVICIOS PERSONALES INDIRECTOS		136,500,000	136,500,000
1	0	5		CONTRIBUCIONES INHERENTES A LA NOMINA SECTOR PRIVADO Y PUBLICO		1,620,038,442	1,620,038,442
2				GASTOS GENERALES		2,752,040,950	2,752,040,950
2	0	3		IMPUESTOS Y MULTAS		80,000,000	80,000,000
2	0	4		ADQUISICION DE BIENES Y SERVICIOS		2,672,040,950	2,672,040,950
3				TRANSFERENCIAS CORRIENTES		24,600,000	24,600,000
3	2			TRANSFERENCIAS AL SECTOR PUBLICO		20,600,000	20,600,000
3	2	1		ORDEN NACIONAL		20,600,000	20,600,000
3	2	1	1	CUOTA DE AUDITAJE CONTRANAL		20,600,000	20,600,000

AGENCIA NACIONAL DEL ESPECTRO - ANE

FORMULARIO 2 DEL ANTEPROYECTO DEL PRESUPUESTO GENERAL DE LA NACION 2013

CTA	SUBC	OBJG	ORD	CONCEPTO	GASTOS PROGRAMADOS PROXIMA VIGENCIA		
					APORTE NACIONAL	RECURSOS PROPIOS	TOTAL
3	5			TRANSFERENCIAS DE PREVISION Y SEGURIDAD SOCIAL		4,000,000	4,000,000
3	5	3		OTRAS TRANSFERENCIAS DE PREVISION Y SEGURIDAD SOCIAL		4,000,000	4,000,000
3	5	3	33	PLANES COMPLEMENTARIOS DE SALUD LEY 314 DE 1996		4,000,000	4,000,000
				C . INVERSION		18,500,000,000	18,500,000,000
				UNIDAD: 230900			
				AGENCIA NACIONAL DEL ESPECTRO - ANE		18,500,000,000	18,500,000,000

MINISTERIO DE TRANSPORTE

FORMULARIO 2 DEL ANTEPROYECTO DEL PRESUPUESTO GENERAL DE LA NACION 2013

CTA	SUBC	OBJG	ORD	CONCEPTO	GASTOS PROGRAMADOS PROXIMA VIGENCIA		
					APORTE NACIONAL	RECURSOS PROPIOS	TOTAL
SECCION: 2401							
MINISTERIO DE TRANSPORTE							
TOTAL PRESUPUESTO:					252,507,157,802		252,507,157,802
A . FUNCIONAMIENTO					102,002,366,940		102,002,366,940
UNIDAD: 240101							
GESTION GENERAL					72,445,398,819		72,445,398,819
1				GASTOS DE PERSONAL	33,957,300,000		33,957,300,000
1	0	1		SERVICIOS PERSONALES ASOCIADOS A NOMINA	24,630,300,000		24,630,300,000
1	0	1	1	SUELDOS DE PERSONAL DE NOMINA	17,055,300,000		17,055,300,000
1	0	1	4	PRIMA TECNICA	2,030,000,000		2,030,000,000
1	0	1	5	OTROS	5,003,000,000		5,003,000,000
1	0	1	9	HORAS EXTRAS, DIAS FESTIVOS E INDEMNIZACION POR VACACIONES	542,000,000		542,000,000
1	0	2		SERVICIOS PERSONALES INDIRECTOS	1,437,000,000		1,437,000,000
1	0	5		CONTRIBUCIONES INHERENTES A LA NOMINA SECTOR PRIVADO Y PUBLICO	7,890,000,000		7,890,000,000
2				GASTOS GENERALES	17,632,965,000		17,632,965,000
2	0	3		IMPUESTOS Y MULTAS	1,200,000,000		1,200,000,000
2	0	4		ADQUISICION DE BIENES Y SERVICIOS	16,432,965,000		16,432,965,000
3				TRANSFERENCIAS CORRIENTES	20,855,133,819		20,855,133,819
3	2			TRANSFERENCIAS AL SECTOR PUBLICO	9,370,637,000		9,370,637,000
3	2	1		ORDEN NACIONAL	2,925,000,000		2,925,000,000
3	2	1	1	CUOTA DE AUDITAJE CONTRANAL	675,000,000		675,000,000

MINISTERIO DE TRANSPORTE

FORMULARIO 2 DEL ANTEPROYECTO DEL PRESUPUESTO GENERAL DE LA NACION 2013

CTA	SUBC	OBJG	ORD	CONCEPTO	GASTOS PROGRAMADOS PROXIMA VIGENCIA		
					APORTE NACIONAL	RECURSOS PROPIOS	TOTAL
3	2	1	11	CONVENIO POLICIA NACIONAL - DIVISION CARRETERAS	2,250,000,000		2,250,000,000
3	2	2		EMPRESAS PUBLICAS NACIONALES NO FINANCIERAS	6,445,637,000		6,445,637,000
3	2	2	6	RECURSOS PARA LA CORPORACION AUTONOMA REGIONAL DEL RIO GRANDE DE LA MAGDALENA. ARTICULO 17 LEY 161 DE 1994	6,445,637,000		6,445,637,000
3	5			TRANSFERENCIAS DE PREVISION Y SEGURIDAD SOCIAL	4,474,208,000		4,474,208,000
3	5	1		PENSIONES Y JUBILACIONES	4,474,208,000		4,474,208,000
3	5	1	1	MESADAS PENSIONALES	3,980,000,000		3,980,000,000
3	5	1	3	APORTES PREVISION PENSIONES VEJEZ JUBILADOS	421,200,000		421,200,000
3	5	1	8	CUOTAS PARTES PENSIONALES	73,008,000		73,008,000
3	6			OTRAS TRANSFERENCIAS	7,010,288,819		7,010,288,819
3	6	1		SENTENCIAS Y CONCILIACIONES	7,010,288,819		7,010,288,819
3	6	1	1	SENTENCIAS Y CONCILIACIONES	7,010,288,819		7,010,288,819
				UNIDAD: 240104			
				SUPERINTENDENCIA DE PUERTOS Y TRANSPORTE	29,556,968,121		29,556,968,121
1				GASTOS DE PERSONAL	21,020,689,575		21,020,689,575
1	0	1		SERVICIOS PERSONALES ASOCIADOS A NOMINA	13,204,790,059		13,204,790,059
1	0	1	1	SUELDOS DE PERSONAL DE NOMINA	9,872,008,391		9,872,008,391
1	0	1	4	PRIMA TECNICA	795,380,120		795,380,120
1	0	1	5	OTROS	2,372,626,855		2,372,626,855
1	0	1	9	HORAS EXTRAS, DIAS FESTIVOS E INDEMNIZACION POR VACACIONES	164,774,693		164,774,693
1	0	2		SERVICIOS PERSONALES INDIRECTOS	3,600,000,000		3,600,000,000

MINISTERIO DE TRANSPORTE

FORMULARIO 2 DEL ANTEPROYECTO DEL PRESUPUESTO GENERAL DE LA NACION 2013

CTA	SUBC	OBJG	ORD	CONCEPTO	GASTOS PROGRAMADOS PROXIMA VIGENCIA		
					APORTE NACIONAL	RECURSOS PROPIOS	TOTAL
1	0	5		CONTRIBUCIONES INHERENTES A LA NOMINA SECTOR PRIVADO Y PUBLICO	4,215,899,516		4,215,899,516
2				GASTOS GENERALES	8,384,457,871		8,384,457,871
2	0	3		IMPUESTOS Y MULTAS	2,520,491		2,520,491
2	0	4		ADQUISICION DE BIENES Y SERVICIOS	8,381,937,380		8,381,937,380
3				TRANSFERENCIAS CORRIENTES	151,820,675		151,820,675
3	2			TRANSFERENCIAS AL SECTOR PUBLICO	24,885,000		24,885,000
3	2	1		ORDEN NACIONAL	24,885,000		24,885,000
3	2	1	1	CUOTA DE AUDITAJE CONTRANAL	24,885,000		24,885,000
3	6			OTRAS TRANSFERENCIAS	126,935,675		126,935,675
3	6	1		SENTENCIAS Y CONCILIACIONES	126,935,675		126,935,675
3	6	1	1	SENTENCIAS Y CONCILIACIONES	126,935,675		126,935,675
				C . INVERSION	150,504,790,862		150,504,790,862
				UNIDAD: 240101			
				GESTION GENERAL	148,107,306,169		148,107,306,169
				UNIDAD: 240104			
				SUPERINTENDENCIA DE PUERTOS Y TRANSPORTE	2,397,484,693		2,397,484,693

INSTITUTO NACIONAL DE VIAS

FORMULARIO 2 DEL ANTEPROYECTO DEL PRESUPUESTO GENERAL DE LA NACION 2013

CTA	SUBC	OBJG	ORD	CONCEPTO	GASTOS PROGRAMADOS PROXIMA VIGENCIA		
					APORTE NACIONAL	RECURSOS PROPIOS	TOTAL
SECCION: 2402							
INSTITUTO NACIONAL DE VIAS							
				TOTAL PRESUPUESTO:	1,986,560,260,802	648,550,725,844	2,635,110,986,646
				A . FUNCIONAMIENTO	114,495,477,460	25,793,410,107	140,288,887,567
				UNIDAD: 240200			
				INSTITUTO NACIONAL DE VIAS	114,495,477,460	25,793,410,107	140,288,887,567
1				GASTOS DE PERSONAL	38,915,650,938	100,000,000	39,015,650,938
1	0	1		SERVICIOS PERSONALES ASOCIADOS A NOMINA	29,059,289,199		29,059,289,199
1	0	1	1	SUELDOS DE PERSONAL DE NOMINA	21,505,629,048		21,505,629,048
1	0	1	4	PRIMA TECNICA	1,746,070,669		1,746,070,669
1	0	1	5	OTROS	5,337,151,863		5,337,151,863
1	0	1	9	HORAS EXTRAS, DIAS FESTIVOS E INDEMNIZACION POR VACACIONES	470,437,619		470,437,619
1	0	2		SERVICIOS PERSONALES INDIRECTOS	376,400,000	100,000,000	476,400,000
1	0	5		CONTRIBUCIONES INHERENTES A LA NOMINA SECTOR PRIVADO Y PUBLICO	9,479,961,739		9,479,961,739
2				GASTOS GENERALES	46,741,094,820	2,387,128,000	49,128,222,820
2	0	3		IMPUESTOS Y MULTAS	33,200,000,000		33,200,000,000
2	0	4		ADQUISICION DE BIENES Y SERVICIOS	13,541,094,820	2,387,128,000	15,928,222,820
3				TRANSFERENCIAS CORRIENTES	28,838,731,702	23,306,282,107	52,145,013,809
3	2			TRANSFERENCIAS AL SECTOR PUBLICO	5,100,000,000		5,100,000,000
3	2	1		ORDEN NACIONAL	5,100,000,000		5,100,000,000
3	2	1	1	CUOTA DE AUDITAJE CONTRANAL	5,100,000,000		5,100,000,000

INSTITUTO NACIONAL DE VIAS

FORMULARIO 2 DEL ANTEPROYECTO DEL PRESUPUESTO GENERAL DE LA NACION 2013

CTA	SUBC	OBJG	ORD	CONCEPTO	GASTOS PROGRAMADOS PROXIMA VIGENCIA		
					APORTE NACIONAL	RECURSOS PROPIOS	TOTAL
3	5			TRANSFERENCIAS DE PREVISION Y SEGURIDAD SOCIAL	2,011,752,288		2,011,752,288
3	5	1		PENSIONES Y JUBILACIONES	2,006,292,288		2,006,292,288
3	5	1	1	MESADAS PENSIONALES	2,006,292,288		2,006,292,288
3	5	3		OTRAS TRANSFERENCIAS DE PREVISION Y SEGURIDAD SOCIAL	5,460,000		5,460,000
3	5	3	48	SERVICIOS MEDICOS CONVENCIONALES	5,460,000		5,460,000
3	6			OTRAS TRANSFERENCIAS	21,726,979,414	23,306,282,107	45,033,261,521
3	6	1		SENTENCIAS Y CONCILIACIONES	6,931,979,414	21,001,282,107	27,933,261,521
3	6	1	1	SENTENCIAS Y CONCILIACIONES	6,931,979,414	21,001,282,107	27,933,261,521
3	6	3		DESTINATARIOS DE LAS OTRAS TRANSFERENCIAS CORRIENTES	14,795,000,000	2,305,000,000	17,100,000,000
3	6	3	26	PROVISION PARA GASTOS INSTITUCIONALES Y/O SECTORIALES CONTINGENTES - PREVIO CONCEPTO DGPPN	14,795,000,000	2,305,000,000	17,100,000,000
				B . . . SERVICIO DE LA DEUDA PUBLICA	59,180,062,839		59,180,062,839
				UNIDAD: 240200			
				INSTITUTO NACIONAL DE VIAS	59,180,062,839		59,180,062,839
7				SERVICIO DE LA DEUDA INTERNA	59,180,062,839		59,180,062,839
7	1			AMORTIZACION DEUDA PUBLICA INTERNA	57,553,198,601		57,553,198,601
7	1	1		NACION	57,553,198,601		57,553,198,601
7	2			INTERESES, COMISIONES Y GASTOS DEUDA PUBLICA INTERNA	1,626,864,238		1,626,864,238
7	2	1		NACION	1,626,864,238		1,626,864,238

INSTITUTO NACIONAL DE VIAS

FORMULARIO 2 DEL ANTEPROYECTO DEL PRESUPUESTO GENERAL DE LA NACION 2013

CTA	SUBC	OBJG	ORD	CONCEPTO	GASTOS PROGRAMADOS PROXIMA VIGENCIA		
					APORTE NACIONAL	RECURSOS PROPIOS	TOTAL
				C . INVERSION	1,812,884,720,503	622,757,315,737	2,435,642,036,240
				UNIDAD: 240200			
				INSTITUTO NACIONAL DE VIAS	1,812,884,720,503	622,757,315,737	2,435,642,036,240

UNIDAD ADMINISTRATIVA ESPECIAL DE LA AERONAUTICA CIVIL

FORMULARIO 2 DEL ANTEPROYECTO DEL PRESUPUESTO GENERAL DE LA NACION 2013

CTA	SUBC	OBJG	ORD	CONCEPTO	GASTOS PROGRAMADOS PROXIMA VIGENCIA		
					APORTE NACIONAL	RECURSOS PROPIOS	TOTAL
				SECCION: 2412			
				UNIDAD ADMINISTRATIVA ESPECIAL DE LA AERONAUTICA CIVIL			
				TOTAL PRESUPUESTO:		462,033,398,773	462,033,398,773
				A . FUNCIONAMIENTO		252,800,229,499	252,800,229,499
				UNIDAD: 241200			
				UNIDAD ADMINISTRATIVA ESPECIAL DE LA AERONAUTICA CIVIL		252,800,229,499	252,800,229,499
1				GASTOS DE PERSONAL		197,288,677,564	197,288,677,564
1	0	1		SERVICIOS PERSONALES ASOCIADOS A NOMINA		141,841,070,610	141,841,070,610
1	0	1	1	SUELDOS DE PERSONAL DE NOMINA		79,757,476,291	79,757,476,291
1	0	1	4	PRIMA TECNICA		1,221,136,070	1,221,136,070
1	0	1	5	OTROS		48,936,381,367	48,936,381,367
1	0	1	9	HORAS EXTRAS, DIAS FESTIVOS E INDEMNIZACION POR VACACIONES		11,926,076,882	11,926,076,882
1	0	2		SERVICIOS PERSONALES INDIRECTOS		2,651,000,000	2,651,000,000
1	0	5		CONTRIBUCIONES INHERENTES A LA NOMINA SECTOR PRIVADO Y PUBLICO		52,796,606,954	52,796,606,954
2				GASTOS GENERALES		37,739,375,312	37,739,375,312
2	0	3		IMPUESTOS Y MULTAS		216,400,000	216,400,000
2	0	4		ADQUISICION DE BIENES Y SERVICIOS		37,522,975,312	37,522,975,312
3				TRANSFERENCIAS CORRIENTES		7,884,500,000	7,884,500,000
3	2			TRANSFERENCIAS AL SECTOR PUBLICO		1,477,000,000	1,477,000,000
3	2	1		ORDEN NACIONAL		1,477,000,000	1,477,000,000
3	2	1	1	CUOTA DE AUDITAJE CONTRANAL		1,477,000,000	1,477,000,000

UNIDAD ADMINISTRATIVA ESPECIAL DE LA AERONAUTICA CIVIL

FORMULARIO 2 DEL ANTEPROYECTO DEL PRESUPUESTO GENERAL DE LA NACION 2013

CTA	SUBC	OBJG	ORD	CONCEPTO	GASTOS PROGRAMADOS PROXIMA VIGENCIA		
					APORTE NACIONAL	RECURSOS PROPIOS	TOTAL
3	4			TRANSFERENCIAS AL EXTERIOR		362,000,000	362,000,000
3	4	1		ORGANISMOS INTERNACIONALES		362,000,000	362,000,000
3	4	1	26	COMISION LATINOAMERICANA DE AVIACION CIVIL- CLAC. - LEY 622/2000		20,000,000	20,000,000
3	4	1	78	ORGANIZACION DE AVIACION CIVIL INTERNACIONAL - OACI - LEY 12 DE 1947		342,000,000	342,000,000
3	6			OTRAS TRANSFERENCIAS		6,045,500,000	6,045,500,000
3	6	1		SENTENCIAS Y CONCILIACIONES		6,045,500,000	6,045,500,000
3	6	1	1	SENTENCIAS Y CONCILIACIONES		6,045,500,000	6,045,500,000
5				GASTOS DE COMERCIALIZACION Y PRODUCCION		9,887,676,623	9,887,676,623
5	1			COMERCIAL		9,887,676,623	9,887,676,623
5	1	1		COMPRA DE BIENES Y SERVICIOS		750,753,498	750,753,498
5	1	2		OTROS GASTOS		9,136,923,125	9,136,923,125
5	1	2	1	OTROS GASTOS		9,136,923,125	9,136,923,125
				B . . . SERVICIO DE LA DEUDA PUBLICA		858,855,069	858,855,069
				UNIDAD: 241200			
				UNIDAD ADMINISTRATIVA ESPECIAL DE LA AERONAUTICA CIVIL		858,855,069	858,855,069
7				SERVICIO DE LA DEUDA INTERNA		858,855,069	858,855,069
7	1			AMORTIZACION DEUDA PUBLICA INTERNA		718,699,721	718,699,721
7	1	4		PROVEEDORES		718,699,721	718,699,721
7	2			INTERESES, COMISIONES Y GASTOS DEUDA PUBLICA INTERNA		140,155,348	140,155,348
7	2	4		PROVEEDORES		140,155,348	140,155,348

UNIDAD ADMINISTRATIVA ESPECIAL DE LA AERONAUTICA CIVIL

FORMULARIO 2 DEL ANTEPROYECTO DEL PRESUPUESTO GENERAL DE LA NACION 2013

CTA	SUBC	OBJG	ORD	CONCEPTO	GASTOS PROGRAMADOS PROXIMA VIGENCIA		
					APORTE NACIONAL	RECURSOS PROPIOS	TOTAL
				C . INVERSION		208,374,314,205	208,374,314,205
				UNIDAD: 241200			
				UNIDAD ADMINISTRATIVA ESPECIAL DE LA AERONAUTICA CIVIL		208,374,314,205	208,374,314,205

AGENCIA NACIONAL DE INFRAESTRUCTURA

FORMULARIO 2 DEL ANTEPROYECTO DEL PRESUPUESTO GENERAL DE LA NACION 2013

CTA	SUBC	OBJG	ORD	CONCEPTO	GASTOS PROGRAMADOS PROXIMA VIGENCIA		
					APORTE NACIONAL	RECURSOS PROPIOS	TOTAL
SECCION: 2413							
AGENCIA NACIONAL DE INFRAESTRUCTURA							
				TOTAL PRESUPUESTO:	4,012,445,438,984	144,580,741,461	4,157,026,180,445
				A . FUNCIONAMIENTO	1,374,850,620	72,737,882,098	74,112,732,718
				UNIDAD: 241300			
				AGENCIA NACIONAL DE INFRAESTRUCTURA	1,374,850,620	72,737,882,098	74,112,732,718
1				GASTOS DE PERSONAL		44,222,598,842	44,222,598,842
1	0	1		SERVICIOS PERSONALES ASOCIADOS A NOMINA		35,427,971,676	35,427,971,676
1	0	1	1	SUELDOS DE PERSONAL DE NOMINA		17,384,798,909	17,384,798,909
1	0	1	4	PRIMA TECNICA		2,878,426,703	2,878,426,703
1	0	1	5	OTROS		3,258,233,496	3,258,233,496
1	0	1	8	OTROS GASTOS PERSONALES - DISTRIBUCION PREVIO CONCEPTO DGPPN		11,727,787,975	11,727,787,975
1	0	1	9	HORAS EXTRAS, DIAS FESTIVOS E INDEMNIZACION POR VACACIONES		178,724,593	178,724,593
1	0	2		SERVICIOS PERSONALES INDIRECTOS		1,600,697,280	1,600,697,280
1	0	5		CONTRIBUCIONES INHERENTES A LA NOMINA SECTOR PRIVADO Y PUBLICO		7,193,929,886	7,193,929,886
2				GASTOS GENERALES		12,382,910,208	12,382,910,208
2	0	3		IMPUESTOS Y MULTAS		17,434,369	17,434,369
2	0	4		ADQUISICION DE BIENES Y SERVICIOS		12,365,475,839	12,365,475,839
3				TRANSFERENCIAS CORRIENTES	1,374,850,620	16,132,373,048	17,507,223,668
3	2			TRANSFERENCIAS AL SECTOR PUBLICO	1,374,850,620	526,006,489	1,900,857,109
3	2	1		ORDEN NACIONAL	1,374,850,620	526,006,489	1,900,857,109

AGENCIA NACIONAL DE INFRAESTRUCTURA

FORMULARIO 2 DEL ANTEPROYECTO DEL PRESUPUESTO GENERAL DE LA NACION 2013

CTA	SUBC	OBJG	ORD	CONCEPTO	GASTOS PROGRAMADOS PROXIMA VIGENCIA		
					APORTE NACIONAL	RECURSOS PROPIOS	TOTAL
3	2	1	1	CUOTA DE AUDITAJE CONTRANAL	1,374,850,620	526,006,489	1,900,857,109
3	6			OTRAS TRANSFERENCIAS		15,606,366,559	15,606,366,559
3	6	1		SENTENCIAS Y CONCILIACIONES		10,481,135,351	10,481,135,351
3	6	1	1	SENTENCIAS Y CONCILIACIONES		10,481,135,351	10,481,135,351
3	6	3		DESTINATARIOS DE LAS OTRAS TRANSFERENCIAS CORRIENTES		5,125,231,208	5,125,231,208
3	6	3	26	PROVISION PARA GASTOS INSTITUCIONALES Y/O SECTORIALES CONTINGENTES - PREVIO CONCEPTO DGPPN		5,125,231,208	5,125,231,208
				B . SERVICIO DE LA DEUDA PUBLICA	907,653,014,652		907,653,014,652
				UNIDAD: 241300			
				AGENCIA NACIONAL DE INFRAESTRUCTURA	907,653,014,652		907,653,014,652
7				SERVICIO DE LA DEUDA INTERNA	907,653,014,652		907,653,014,652
7	1			AMORTIZACION DEUDA PUBLICA INTERNA	907,653,014,652		907,653,014,652
7	1	1		NACION	907,653,014,652		907,653,014,652
				C . INVERSION	3,103,417,573,712	71,842,859,363	3,175,260,433,075
				UNIDAD: 241300			
				AGENCIA NACIONAL DE INFRAESTRUCTURA	3,103,417,573,712	71,842,859,363	3,175,260,433,075

PROCURADURIA GENERAL DE LA NACIÓN

FORMULARIO 2 DEL ANTEPROYECTO DEL PRESUPUESTO GENERAL DE LA NACION 2013

CTA	SUBC	OBJG	ORD	CONCEPTO	GASTOS PROGRAMADOS PROXIMA VIGENCIA		
					APORTE NACIONAL	RECURSOS PROPIOS	TOTAL
SECCION: 2501							
PROCURADURIA GENERAL DE LA NACIÓN							
TOTAL PRESUPUESTO:					446,096,714,982		446,096,714,982
A . FUNCIONAMIENTO					417,496,231,977		417,496,231,977
UNIDAD: 250101							
GESTION GENERAL					415,204,231,977		415,204,231,977
1				GASTOS DE PERSONAL	381,228,058,820		381,228,058,820
1	0	1		SERVICIOS PERSONALES ASOCIADOS A NOMINA	298,776,496,000		298,776,496,000
1	0	1	1	SUELDOS DE PERSONAL DE NOMINA	157,000,000,000		157,000,000,000
1	0	1	4	PRIMA TECNICA	740,000,000		740,000,000
1	0	1	5	OTROS	140,000,000,000		140,000,000,000
1	0	1	9	HORAS EXTRAS, DIAS FESTIVOS E INDEMNIZACION POR VACACIONES	1,036,496,000		1,036,496,000
1	0	2		SERVICIOS PERSONALES INDIRECTOS	451,562,820		451,562,820
1	0	5		CONTRIBUCIONES INHERENTES A LA NOMINA SECTOR PRIVADO Y PUBLICO	82,000,000,000		82,000,000,000
2				GASTOS GENERALES	26,740,369,417		26,740,369,417
2	0	3		IMPUESTOS Y MULTAS	500,000,000		500,000,000
2	0	4		ADQUISICION DE BIENES Y SERVICIOS	26,240,369,417		26,240,369,417
3				TRANSFERENCIAS CORRIENTES	7,235,803,740		7,235,803,740
3	2			TRANSFERENCIAS AL SECTOR PUBLICO	630,803,740		630,803,740
3	2	1		ORDEN NACIONAL	630,803,740		630,803,740
3	2	1	1	CUOTA DE AUDITAJE CONTRANAL	630,803,740		630,803,740

PROCURADURIA GENERAL DE LA NACIÓN

FORMULARIO 2 DEL ANTEPROYECTO DEL PRESUPUESTO GENERAL DE LA NACION 2013

CTA	SUBC	OBJG	ORD	CONCEPTO	GASTOS PROGRAMADOS PROXIMA VIGENCIA		
					APORTE NACIONAL	RECURSOS PROPIOS	TOTAL
3	5			TRANSFERENCIAS DE PREVISION Y SEGURIDAD SOCIAL	4,205,000,000		4,205,000,000
3	5	2		CESANTIAS	1,780,000,000		1,780,000,000
3	5	2	1	CESANTIAS DEFINITIVAS	1,000,000,000		1,000,000,000
3	5	2	2	CESANTIAS PARCIALES	780,000,000		780,000,000
3	5	3		OTRAS TRANSFERENCIAS DE PREVISION Y SEGURIDAD SOCIAL	2,425,000,000		2,425,000,000
3	5	3	44	SEGURO DE VIDA (LEY 16/88)	495,000,000		495,000,000
3	5	3	50	SEGURO DE VIDA COLECTIVO (ART. 176 DECRETO 262 DE 2000)	1,930,000,000		1,930,000,000
3	6			OTRAS TRANSFERENCIAS	2,400,000,000		2,400,000,000
3	6	1		SENTENCIAS Y CONCILIACIONES	2,400,000,000		2,400,000,000
3	6	1	1	SENTENCIAS Y CONCILIACIONES	2,400,000,000		2,400,000,000
				UNIDAD: 250105			
				INSTITUTO DE ESTUDIOS DEL MINISTERIO PUBLICO	2,292,000,000		2,292,000,000
1				GASTOS DE PERSONAL	425,000,000		425,000,000
1	0	2		SERVICIOS PERSONALES INDIRECTOS	425,000,000		425,000,000
2				GASTOS GENERALES	1,852,000,000		1,852,000,000
2	0	4		ADQUISICION DE BIENES Y SERVICIOS	1,852,000,000		1,852,000,000
3				TRANSFERENCIAS CORRIENTES	15,000,000		15,000,000
3	2			TRANSFERENCIAS AL SECTOR PUBLICO	15,000,000		15,000,000
3	2	1		ORDEN NACIONAL	15,000,000		15,000,000
3	2	1	1	CUOTA DE AUDITAJE CONTRANAL	15,000,000		15,000,000

PROCURADURIA GENERAL DE LA NACIÓN

FORMULARIO 2 DEL ANTEPROYECTO DEL PRESUPUESTO GENERAL DE LA NACION 2013

CTA	SUBC	OBJG	ORD	CONCEPTO	GASTOS PROGRAMADOS PROXIMA VIGENCIA		
					APORTE NACIONAL	RECURSOS PROPIOS	TOTAL
				C . INVERSION	28,600,483,005		28,600,483,005
				UNIDAD: 250101			
				GESTION GENERAL	26,941,483,005		26,941,483,005
				UNIDAD: 250105			
				INSTITUTO DE ESTUDIOS DEL MINISTERIO PUBLICO	1,659,000,000		1,659,000,000

DEFENSORIA DEL PUEBLO

FORMULARIO 2 DEL ANTEPROYECTO DEL PRESUPUESTO GENERAL DE LA NACION 2013

CTA	SUBC	OBJG	ORD	CONCEPTO	GASTOS PROGRAMADOS PROXIMA VIGENCIA		
					APORTE NACIONAL	RECURSOS PROPIOS	TOTAL
SECCION: 2502							
DEFENSORIA DEL PUEBLO							
TOTAL PRESUPUESTO:					321,524,402,027		321,524,402,027
A . FUNCIONAMIENTO					314,833,819,006		314,833,819,006
UNIDAD: 250200							
DEFENSORIA DEL PUEBLO					314,833,819,006		314,833,819,006
1				GASTOS DE PERSONAL	88,724,018,634		88,724,018,634
1	0	1		SERVICIOS PERSONALES ASOCIADOS A NOMINA	64,224,092,228		64,224,092,228
1	0	1	1	SUELDOS DE PERSONAL DE NOMINA	49,391,532,312		49,391,532,312
1	0	1	4	PRIMA TECNICA	1,018,360,344		1,018,360,344
1	0	1	5	OTROS	13,662,102,348		13,662,102,348
1	0	1	9	HORAS EXTRAS, DIAS FESTIVOS E INDEMNIZACION POR VACACIONES	152,097,224		152,097,224
1	0	2		SERVICIOS PERSONALES INDIRECTOS	2,668,354,100		2,668,354,100
1	0	5		CONTRIBUCIONES INHERENTES A LA NOMINA SECTOR PRIVADO Y PUBLICO	21,831,572,306		21,831,572,306
2				GASTOS GENERALES	17,747,332,757		17,747,332,757
2	0	3		IMPUESTOS Y MULTAS	199,283,000		199,283,000
2	0	4		ADQUISICION DE BIENES Y SERVICIOS	17,548,049,757		17,548,049,757
3				TRANSFERENCIAS CORRIENTES	208,362,467,615		208,362,467,615
3	2			TRANSFERENCIAS AL SECTOR PUBLICO	305,973,860		305,973,860
3	2	1		ORDEN NACIONAL	305,973,860		305,973,860
3	2	1	1	CUOTA DE AUDITAJE CONTRANAL	305,973,860		305,973,860

DEFENSORIA DEL PUEBLO

FORMULARIO 2 DEL ANTEPROYECTO DEL PRESUPUESTO GENERAL DE LA NACION 2013

CTA	SUBC	OBJG	ORD	CONCEPTO	GASTOS PROGRAMADOS PROXIMA VIGENCIA		
					APORTE NACIONAL	RECURSOS PROPIOS	TOTAL
3	5			TRANSFERENCIAS DE PREVISION Y SEGURIDAD SOCIAL	679,000,000		679,000,000
3	5	3		OTRAS TRANSFERENCIAS DE PREVISION Y SEGURIDAD SOCIAL	679,000,000		679,000,000
3	5	3	44	SEGURO DE VIDA (LEY 16/88)	679,000,000		679,000,000
3	6			OTRAS TRANSFERENCIAS	207,377,493,755		207,377,493,755
3	6	1		SENTENCIAS Y CONCILIACIONES	734,000,000		734,000,000
3	6	1	1	SENTENCIAS Y CONCILIACIONES	734,000,000		734,000,000
3	6	3		DESTINATARIOS DE LAS OTRAS TRANSFERENCIAS CORRIENTES	206,643,493,755		206,643,493,755
3	6	3	4	COMISION DE BUSQUEDA DE PERSONAS DESAPARECIDAS LEY 589 DE 2000	431,888,888		431,888,888
3	6	3	7	DEFENSORIA PUBLICA (LEY 24 DE 1992)	173,895,930,000		173,895,930,000
3	6	3	11	FONDO PARA LA DEFENSA DE LOS DERECHOS E INTERESES COLECTIVOS -LEY 472 DE 1998.	1,111,111		1,111,111
3	6	3	21	OTRAS TRANSFERENCIAS	32,314,563,756		32,314,563,756
				C . INVERSION	6,690,583,021		6,690,583,021
				UNIDAD: 250200			
				DEFENSORIA DEL PUEBLO	6,690,583,021		6,690,583,021

FONDO DE BIENESTAR SOCIAL DE LA CONTRALORIA GENERAL DE LA REPUBLICA

FORMULARIO 2 DEL ANTEPROYECTO DEL PRESUPUESTO GENERAL DE LA NACION 2013

CTA	SUBC	OBJG	ORD	CONCEPTO	GASTOS PROGRAMADOS PROXIMA VIGENCIA		
					APORTE NACIONAL	RECURSOS PROPIOS	TOTAL
SECCION: 2602							
FONDO DE BIENESTAR SOCIAL DE LA CONTRALORIA GENERAL DE LA REPUBLICA							
TOTAL PRESUPUESTO:					25,962,000,000	34,591,000,000	60,553,000,000
A . FUNCIONAMIENTO					25,962,000,000	28,678,000,000	54,640,000,000
UNIDAD: 260200							
FONDO DE BIENESTAR SOCIAL DE LA CONTRALORIA GENERAL DE LA REPUBLICA					25,962,000,000	28,678,000,000	54,640,000,000
1				GASTOS DE PERSONAL	5,156,000,000	196,000,000	5,352,000,000
1	0	1		SERVICIOS PERSONALES ASOCIADOS A NOMINA	4,122,000,000	43,000,000	4,165,000,000
1	0	1	1	SUELDOS DE PERSONAL DE NOMINA	2,844,000,000		2,844,000,000
1	0	1	4	PRIMA TECNICA	189,000,000		189,000,000
1	0	1	5	OTROS	1,089,000,000		1,089,000,000
1	0	1	9	HORAS EXTRAS, DIAS FESTIVOS E INDEMNIZACION POR VACACIONES		43,000,000	43,000,000
1	0	2		SERVICIOS PERSONALES INDIRECTOS		153,000,000	153,000,000
1	0	5		CONTRIBUCIONES INHERENTES A LA NOMINA SECTOR PRIVADO Y PUBLICO	1,034,000,000		1,034,000,000
2				GASTOS GENERALES	1,114,000,000	782,000,000	1,896,000,000
2	0	3		IMPUESTOS Y MULTAS	27,000,000		27,000,000
2	0	4		ADQUISICION DE BIENES Y SERVICIOS	1,087,000,000	782,000,000	1,869,000,000
3				TRANSFERENCIAS CORRIENTES	19,692,000,000	6,653,000,000	26,345,000,000
3	5			TRANSFERENCIAS DE PREVISION Y SEGURIDAD SOCIAL	18,971,000,000		18,971,000,000
3	5	2		CESANTIAS	18,971,000,000		18,971,000,000

FONDO DE BIENESTAR SOCIAL DE LA CONTRALORIA GENERAL DE LA REPUBLICA

FORMULARIO 2 DEL ANTEPROYECTO DEL PRESUPUESTO GENERAL DE LA NACION 2013

CTA	SUBC	OBJG	ORD	CONCEPTO	GASTOS PROGRAMADOS PROXIMA VIGENCIA		
					APORTE NACIONAL	RECURSOS PROPIOS	TOTAL
3	5	2	1	CESANTIAS DEFINITIVAS	3,600,000,000		3,600,000,000
3	5	2	2	CESANTIAS PARCIALES	15,371,000,000		15,371,000,000
3	6			OTRAS TRANSFERENCIAS	721,000,000	6,653,000,000	7,374,000,000
3	6	1		SENTENCIAS Y CONCILIACIONES	721,000,000		721,000,000
3	6	1	1	SENTENCIAS Y CONCILIACIONES	721,000,000		721,000,000
3	6	3		DESTINATARIOS DE LAS OTRAS TRANSFERENCIAS CORRIENTES		6,653,000,000	6,653,000,000
3	6	3	21	OTRAS TRANSFERENCIAS		6,653,000,000	6,653,000,000
4				TRANSFERENCIAS DE CAPITAL		21,047,000,000	21,047,000,000
4	2			OTRAS TRANSFERENCIAS		21,047,000,000	21,047,000,000
4	2	1		DESTINATARIOS DE LAS OTRAS TRANSFERENCIAS DE CAPITAL		21,047,000,000	21,047,000,000
4	2	1	11	PRESTAMOS DIRECTOS (LEY 106/93)		21,047,000,000	21,047,000,000
				C . INVERSION		5,913,000,000	5,913,000,000
				UNIDAD: 260200			
				FONDO DE BIENESTAR SOCIAL DE LA CONTRALORIA GENERAL DE LA REPUBLICA		5,913,000,000	5,913,000,000

RAMA JUDICIAL

FORMULARIO 2 DEL ANTEPROYECTO DEL PRESUPUESTO GENERAL DE LA NACION 2013

CTA	SUBC	OBJG	ORD	CONCEPTO	GASTOS PROGRAMADOS PROXIMA VIGENCIA		
					APORTE NACIONAL	RECURSOS PROPIOS	TOTAL
				SECCION: 2701			
				RAMA JUDICIAL			
				TOTAL PRESUPUESTO:	2,513,790,301,081		2,513,790,301,081
				A . FUNCIONAMIENTO	2,417,247,205,465		2,417,247,205,465
				UNIDAD: 270102			
				CONSEJO SUPERIOR DE LA JUDICATURA	151,111,162,209		151,111,162,209
1				GASTOS DE PERSONAL	106,574,846,182		106,574,846,182
1	0	1		SERVICIOS PERSONALES ASOCIADOS A NOMINA	81,774,645,163		81,774,645,163
1	0	1	1	SUELDOS DE PERSONAL DE NOMINA	48,511,646,035		48,511,646,035
1	0	1	5	OTROS	31,573,350,521		31,573,350,521
1	0	1	9	HORAS EXTRAS, DIAS FESTIVOS E INDEMNIZACION POR VACACIONES	1,689,648,607		1,689,648,607
1	0	2		SERVICIOS PERSONALES INDIRECTOS	133,365,918		133,365,918
1	0	5		CONTRIBUCIONES INHERENTES A LA NOMINA SECTOR PRIVADO Y PUBLICO	24,666,835,101		24,666,835,101
2				GASTOS GENERALES	27,622,498,660		27,622,498,660
2	0	3		IMPUESTOS Y MULTAS	515,775,654		515,775,654
2	0	4		ADQUISICION DE BIENES Y SERVICIOS	27,106,723,006		27,106,723,006
3				TRANSFERENCIAS CORRIENTES	16,913,817,367		16,913,817,367
3	2			TRANSFERENCIAS AL SECTOR PUBLICO	3,527,158,211		3,527,158,211
3	2	1		ORDEN NACIONAL	3,527,158,211		3,527,158,211
3	2	1	1	CUOTA DE AUDITAJE CONTRANAL	3,527,158,211		3,527,158,211
3	5			TRANSFERENCIAS DE PREVISION Y SEGURIDAD SOCIAL	517,004,776		517,004,776

RAMA JUDICIAL

FORMULARIO 2 DEL ANTEPROYECTO DEL PRESUPUESTO GENERAL DE LA NACION 2013

CTA	SUBC	OBJG	ORD	CONCEPTO	GASTOS PROGRAMADOS PROXIMA VIGENCIA		
					APORTE NACIONAL	RECURSOS PROPIOS	TOTAL
3	5	2		CESANTIAS	43,135,739		43,135,739
3	5	2	2	CESANTIAS PARCIALES	43,135,739		43,135,739
3	5	3		OTRAS TRANSFERENCIAS DE PREVISION Y SEGURIDAD SOCIAL	473,869,037		473,869,037
3	5	3	44	SEGURO DE VIDA (LEY 16/88)	473,869,037		473,869,037
3	6			OTRAS TRANSFERENCIAS	12,869,654,380		12,869,654,380
3	6	1		SENTENCIAS Y CONCILIACIONES	12,869,654,380		12,869,654,380
3	6	1	1	SENTENCIAS Y CONCILIACIONES	11,510,783,773		11,510,783,773
3	6	1	4	DIFERENCIA BONIFICACION POR COMPENSACION	1,358,870,607		1,358,870,607
				UNIDAD: 270103			
				CORTE SUPREMA DE JUSTICIA	52,386,969,101		52,386,969,101
1				GASTOS DE PERSONAL	47,025,573,996		47,025,573,996
1	0	1		SERVICIOS PERSONALES ASOCIADOS A NOMINA	37,885,865,228		37,885,865,228
1	0	1	1	SUELDOS DE PERSONAL DE NOMINA	13,876,189,104		13,876,189,104
1	0	1	5	OTROS	23,775,424,675		23,775,424,675
1	0	1	9	HORAS EXTRAS, DIAS FESTIVOS E INDEMNIZACION POR VACACIONES	234,251,449		234,251,449
1	0	5		CONTRIBUCIONES INHERENTES A LA NOMINA SECTOR PRIVADO Y PUBLICO	9,139,708,768		9,139,708,768
2				GASTOS GENERALES	4,990,720,493		4,990,720,493
2	0	3		IMPUESTOS Y MULTAS	107,299,220		107,299,220
2	0	4		ADQUISICION DE BIENES Y SERVICIOS	4,883,421,273		4,883,421,273
3				TRANSFERENCIAS CORRIENTES	370,674,612		370,674,612
3	5			TRANSFERENCIAS DE PREVISION Y SEGURIDAD SOCIAL	280,320,348		280,320,348

RAMA JUDICIAL

FORMULARIO 2 DEL ANTEPROYECTO DEL PRESUPUESTO GENERAL DE LA NACION 2013

CTA	SUBC	OBJG	ORD	CONCEPTO	GASTOS PROGRAMADOS PROXIMA VIGENCIA		
					APORTE NACIONAL	RECURSOS PROPIOS	TOTAL
3	5	2		CESANTIAS	217,134,424		217,134,424
3	5	2	2	CESANTIAS PARCIALES	217,134,424		217,134,424
3	5	3		OTRAS TRANSFERENCIAS DE PREVISION Y SEGURIDAD SOCIAL	63,185,924		63,185,924
3	5	3	44	SEGURO DE VIDA (LEY 16/88)	63,185,924		63,185,924
3	6			OTRAS TRANSFERENCIAS	90,354,264		90,354,264
3	6	1		SENTENCIAS Y CONCILIACIONES	90,354,264		90,354,264
3	6	1	4	DIFERENCIA BONIFICACION POR COMPENSACION	90,354,264		90,354,264
				UNIDAD: 270104			
				CONSEJO DE ESTADO	72,327,661,908		72,327,661,908
1				GASTOS DE PERSONAL	67,334,706,692		67,334,706,692
1	0	1		SERVICIOS PERSONALES ASOCIADOS A NOMINA	53,090,253,585		53,090,253,585
1	0	1	1	SUELDOS DE PERSONAL DE NOMINA	22,732,214,632		22,732,214,632
1	0	1	5	OTROS	29,995,991,087		29,995,991,087
1	0	1	9	HORAS EXTRAS, DIAS FESTIVOS E INDEMNIZACION POR VACACIONES	362,047,866		362,047,866
1	0	5		CONTRIBUCIONES INHERENTES A LA NOMINA SECTOR PRIVADO Y PUBLICO	14,244,453,107		14,244,453,107
2				GASTOS GENERALES	4,653,355,048		4,653,355,048
2	0	3		IMPUESTOS Y MULTAS	39,780,552		39,780,552
2	0	4		ADQUISICION DE BIENES Y SERVICIOS	4,613,574,496		4,613,574,496
3				TRANSFERENCIAS CORRIENTES	339,600,168		339,600,168
3	4			TRANSFERENCIAS AL EXTERIOR	10,000,000		10,000,000
3	4	1		ORGANISMOS INTERNACIONALES	10,000,000		10,000,000

RAMA JUDICIAL

FORMULARIO 2 DEL ANTEPROYECTO DEL PRESUPUESTO GENERAL DE LA NACION 2013

CTA	SUBC	OBJG	ORD	CONCEPTO	GASTOS PROGRAMADOS PROXIMA VIGENCIA		
					APORTE NACIONAL	RECURSOS PROPIOS	TOTAL
3	4	1	137	ASOCIACION IBEROAMERICANA DE TRIBUNALES DE JUSTICIA FISCAL Y ADMINISTRATIVA Y LA ASOCIACION INTERNACIONAL DE ALTAS JURISDICCIONES ADMINISTRATIVAS. LEY 1331 DE 2009	10,000,000		10,000,000
3	5			TRANSFERENCIAS DE PREVISION Y SEGURIDAD SOCIAL	329,600,168		329,600,168
3	5	2		CESANTIAS	219,349,599		219,349,599
3	5	2	2	CESANTIAS PARCIALES	219,349,599		219,349,599
3	5	3		OTRAS TRANSFERENCIAS DE PREVISION Y SEGURIDAD SOCIAL	110,250,569		110,250,569
3	5	3	44	SEGURO DE VIDA (LEY 16/88)	110,250,569		110,250,569
				UNIDAD: 270105			
				CORTE CONSTITUCIONAL	20,834,106,875		20,834,106,875
1				GASTOS DE PERSONAL	17,946,300,232		17,946,300,232
1	0	1		SERVICIOS PERSONALES ASOCIADOS A NOMINA	14,289,113,620		14,289,113,620
1	0	1	1	SUELDOS DE PERSONAL DE NOMINA	6,040,940,065		6,040,940,065
1	0	1	5	OTROS	8,151,234,784		8,151,234,784
1	0	1	9	HORAS EXTRAS, DIAS FESTIVOS E INDEMNIZACION POR VACACIONES	96,938,771		96,938,771
1	0	5		CONTRIBUCIONES INHERENTES A LA NOMINA SECTOR PRIVADO Y PUBLICO	3,657,186,612		3,657,186,612
2				GASTOS GENERALES	2,851,413,433		2,851,413,433
2	0	3		IMPUESTOS Y MULTAS	28,697,716		28,697,716
2	0	4		ADQUISICION DE BIENES Y SERVICIOS	2,822,715,717		2,822,715,717
3				TRANSFERENCIAS CORRIENTES	36,393,210		36,393,210
3	5			TRANSFERENCIAS DE PREVISION Y SEGURIDAD SOCIAL	36,393,210		36,393,210

RAMA JUDICIAL

FORMULARIO 2 DEL ANTEPROYECTO DEL PRESUPUESTO GENERAL DE LA NACION 2013

CTA	SUBC	OBJG	ORD	CONCEPTO	GASTOS PROGRAMADOS PROXIMA VIGENCIA		
					APORTE NACIONAL	RECURSOS PROPIOS	TOTAL
3	5	3		OTRAS TRANSFERENCIAS DE PREVISION Y SEGURIDAD SOCIAL	36,393,210		36,393,210
3	5	3	44	SEGURO DE VIDA (LEY 16/88)	36,393,210		36,393,210
				UNIDAD: 270108			
				TRIBUNALES Y JUZGADOS	2,120,587,305,372		2,120,587,305,372
1				GASTOS DE PERSONAL	1,931,375,620,648		1,931,375,620,648
1	0	1		SERVICIOS PERSONALES ASOCIADOS A NOMINA	1,458,222,487,875		1,458,222,487,875
1	0	1	1	SUELDOS DE PERSONAL DE NOMINA	926,995,839,748		926,995,839,748
1	0	1	5	OTROS	525,569,240,405		525,569,240,405
1	0	1	9	HORAS EXTRAS, DIAS FESTIVOS E INDEMNIZACION POR VACACIONES	5,657,407,722		5,657,407,722
1	0	2		SERVICIOS PERSONALES INDIRECTOS	120,000,000		120,000,000
1	0	5		CONTRIBUCIONES INHERENTES A LA NOMINA SECTOR PRIVADO Y PUBLICO	473,033,132,773		473,033,132,773
2				GASTOS GENERALES	159,143,581,784		159,143,581,784
2	0	3		IMPUESTOS Y MULTAS	2,266,798,274		2,266,798,274
2	0	4		ADQUISICION DE BIENES Y SERVICIOS	156,876,783,510		156,876,783,510
3				TRANSFERENCIAS CORRIENTES	30,068,102,940		30,068,102,940
3	5			TRANSFERENCIAS DE PREVISION Y SEGURIDAD SOCIAL	26,524,118,749		26,524,118,749
3	5	2		CESANTIAS	19,781,826,881		19,781,826,881
3	5	2	1	CESANTIAS DEFINITIVAS	4,752,770,259		4,752,770,259
3	5	2	2	CESANTIAS PARCIALES	15,029,056,622		15,029,056,622
3	5	3		OTRAS TRANSFERENCIAS DE PREVISION Y SEGURIDAD SOCIAL	6,742,291,868		6,742,291,868

RAMA JUDICIAL

FORMULARIO 2 DEL ANTEPROYECTO DEL PRESUPUESTO GENERAL DE LA NACION 2013

CTA	SUBC	OBJG	ORD	CONCEPTO	GASTOS PROGRAMADOS PROXIMA VIGENCIA		
					APORTE NACIONAL	RECURSOS PROPIOS	TOTAL
3	5	3	44	SEGURO DE VIDA (LEY 16/88)	6,742,291,868		6,742,291,868
3	6			OTRAS TRANSFERENCIAS	3,543,984,191		3,543,984,191
3	6	1		SENTENCIAS Y CONCILIACIONES	3,543,984,191		3,543,984,191
3	6	1	4	DIFERENCIA BONIFICACION POR COMPENSACION	3,543,984,191		3,543,984,191
				C . INVERSION	96,543,095,616		96,543,095,616
				UNIDAD: 270102			
				CONSEJO SUPERIOR DE LA JUDICATURA	96,543,095,616		96,543,095,616

REGISTRADURIA NACIONAL DEL ESTADO CIVIL

FORMULARIO 2 DEL ANTEPROYECTO DEL PRESUPUESTO GENERAL DE LA NACION 2013

CTA	SUBC	OBJG	ORD	CONCEPTO	GASTOS PROGRAMADOS PROXIMA VIGENCIA		
					APORTE NACIONAL	RECURSOS PROPIOS	TOTAL
SECCION: 2801							
REGISTRADURIA NACIONAL DEL ESTADO CIVIL							
TOTAL PRESUPUESTO:					750,486,231,979		750,486,231,979
A . FUNCIONAMIENTO					720,016,768,582		720,016,768,582
UNIDAD: 280101							
GESTION GENERAL					703,016,044,480		703,016,044,480
1				GASTOS DE PERSONAL	454,259,621,145		454,259,621,145
1	0	1		SERVICIOS PERSONALES ASOCIADOS A NOMINA	111,754,771,527		111,754,771,527
1	0	1	1	SUELDOS DE PERSONAL DE NOMINA	66,563,018,112		66,563,018,112
1	0	1	4	PRIMA TECNICA	3,702,395,306		3,702,395,306
1	0	1	5	OTROS	27,525,933,854		27,525,933,854
1	0	1	9	HORAS EXTRAS, DIAS FESTIVOS E INDEMNIZACION POR VACACIONES	13,963,424,255		13,963,424,255
1	0	2		SERVICIOS PERSONALES INDIRECTOS	318,533,303,975		318,533,303,975
1	0	5		CONTRIBUCIONES INHERENTES A LA NOMINA SECTOR PRIVADO Y PUBLICO	23,971,545,643		23,971,545,643
2				GASTOS GENERALES	187,048,955,420		187,048,955,420
2	0	4		ADQUISICION DE BIENES Y SERVICIOS	187,048,955,420		187,048,955,420
3				TRANSFERENCIAS CORRIENTES	61,707,467,915		61,707,467,915
3	1			TRANSFERENCIAS POR CONVENIOS CON EL SECTOR PRIVADO	39,804,172,837		39,804,172,837
3	1	1		PROGRAMAS NACIONALES QUE SE DESARROLLAN CON EL SECTOR PRIVADO	39,804,172,837		39,804,172,837
3	1	1	9	FINANCIACION DE PARTIDOS Y CAMPANAS ELECTORALES (LEY 130/94, ART.3 ACTO LEGISLATIVO 001/03)	39,804,172,837		39,804,172,837

REGISTRADURIA NACIONAL DEL ESTADO CIVIL

FORMULARIO 2 DEL ANTEPROYECTO DEL PRESUPUESTO GENERAL DE LA NACION 2013

CTA	SUBC	OBJG	ORD	CONCEPTO	GASTOS PROGRAMADOS PROXIMA VIGENCIA		
					APORTE NACIONAL	RECURSOS PROPIOS	TOTAL
3	2			TRANSFERENCIAS AL SECTOR PUBLICO	807,497,883		807,497,883
3	2	1		ORDEN NACIONAL	807,497,883		807,497,883
3	2	1	1	CUOTA DE AUDITAJE CONTRANAL	807,497,883		807,497,883
3	5			TRANSFERENCIAS DE PREVISION Y SEGURIDAD SOCIAL	19,375,000,000		19,375,000,000
3	5	2		CESANTIAS	19,375,000,000		19,375,000,000
3	5	2	1	CESANTIAS DEFINITIVAS	9,205,000,000		9,205,000,000
3	5	2	2	CESANTIAS PARCIALES	10,170,000,000		10,170,000,000
3	6			OTRAS TRANSFERENCIAS	1,720,797,195		1,720,797,195
3	6	1		SENTENCIAS Y CONCILIACIONES	1,720,797,195		1,720,797,195
3	6	1	1	SENTENCIAS Y CONCILIACIONES	1,720,797,195		1,720,797,195
				UNIDAD: 280102			
				CONSEJO NACIONAL ELECTORAL	17,000,724,102		17,000,724,102
1				GASTOS DE PERSONAL	13,999,282,491		13,999,282,491
1	0	2		SERVICIOS PERSONALES INDIRECTOS	13,999,282,491		13,999,282,491
2				GASTOS GENERALES	3,001,441,611		3,001,441,611
2	0	4		ADQUISICION DE BIENES Y SERVICIOS	3,001,441,611		3,001,441,611
				C . INVERSION	30,469,463,397		30,469,463,397
				UNIDAD: 280101			
				GESTION GENERAL	30,469,463,397		30,469,463,397

FONDO ROTATORIO DE LA REGISTRADURIA

FORMULARIO 2 DEL ANTEPROYECTO DEL PRESUPUESTO GENERAL DE LA NACION 2013

CTA	SUBC	OBJG	ORD	CONCEPTO	GASTOS PROGRAMADOS PROXIMA VIGENCIA		
					APORTE NACIONAL	RECURSOS PROPIOS	TOTAL
SECCION: 2802							
FONDO ROTATORIO DE LA REGISTRADURIA							
TOTAL PRESUPUESTO:						40,969,111,071	40,969,111,071
A . FUNCIONAMIENTO						16,875,938,531	16,875,938,531
UNIDAD: 280200							
FONDO ROTATORIO DE LA REGISTRADURIA						16,875,938,531	16,875,938,531
2				GASTOS GENERALES		16,689,808,232	16,689,808,232
2	0	3		IMPUESTOS Y MULTAS		603,447,558	603,447,558
2	0	4		ADQUISICION DE BIENES Y SERVICIOS		16,086,360,674	16,086,360,674
3				TRANSFERENCIAS CORRIENTES		186,130,299	186,130,299
3	2			TRANSFERENCIAS AL SECTOR PUBLICO		83,130,299	83,130,299
3	2	1		ORDEN NACIONAL		83,130,299	83,130,299
3	2	1	1	CUOTA DE AUDITAJE CONTRANAL		83,130,299	83,130,299
3	6			OTRAS TRANSFERENCIAS		103,000,000	103,000,000
3	6	1		SENTENCIAS Y CONCILIACIONES		103,000,000	103,000,000
3	6	1	1	SENTENCIAS Y CONCILIACIONES		103,000,000	103,000,000
C . INVERSION						24,093,172,540	24,093,172,540
UNIDAD: 280200							
FONDO ROTATORIO DE LA REGISTRADURIA						24,093,172,540	24,093,172,540

FONDO SOCIAL DE VIVIENDA DE LA REGISTRADURIA NACIONAL DEL ESTADO CIVIL

FORMULARIO 2 DEL ANTEPROYECTO DEL PRESUPUESTO GENERAL DE LA NACION 2013

CTA	SUBC	OBJG	ORD	CONCEPTO	GASTOS PROGRAMADOS PROXIMA VIGENCIA		
					APORTE NACIONAL	RECURSOS PROPIOS	TOTAL
SECCION: 2803							
FONDO SOCIAL DE VIVIENDA DE LA REGISTRADURIA NACIONAL DEL ESTADO CIVIL							
TOTAL PRESUPUESTO:					2,508,596,409	6,921,887,370	9,430,483,779
A . FUNCIONAMIENTO					2,508,596,409	6,921,887,370	9,430,483,779
UNIDAD: 280300							
FONDO SOCIAL DE VIVIENDA DE LA REGISTRADURIA NACIONAL DEL ESTADO CIVIL					2,508,596,409	6,921,887,370	9,430,483,779
2				GASTOS GENERALES		12,360,000	12,360,000
2	0	4		ADQUISICION DE BIENES Y SERVICIOS		12,360,000	12,360,000
3				TRANSFERENCIAS CORRIENTES	5,700,363	9,465,754	15,166,117
3	2			TRANSFERENCIAS AL SECTOR PUBLICO	5,700,363	9,465,754	15,166,117
3	2	1		ORDEN NACIONAL	5,700,363	9,465,754	15,166,117
3	2	1	1	CUOTA DE AUDITAJE CONTRANAL	5,700,363	9,465,754	15,166,117
4				TRANSFERENCIAS DE CAPITAL	2,502,896,046	6,900,061,616	9,402,957,662
4	2			OTRAS TRANSFERENCIAS	2,502,896,046	6,900,061,616	9,402,957,662
4	2	1		DESTINATARIOS DE LAS OTRAS TRANSFERENCIAS DE CAPITAL	2,502,896,046	6,900,061,616	9,402,957,662
4	2	1	10	PRESTAMOS DIRECTOS (DECRETO LEY 1010/2000)	2,502,896,046	6,900,061,616	9,402,957,662

FISCALIA GENERAL DE LA NACION

FORMULARIO 2 DEL ANTEPROYECTO DEL PRESUPUESTO GENERAL DE LA NACION 2013

CTA	SUBC	OBJG	ORD	CONCEPTO	GASTOS PROGRAMADOS PROXIMA VIGENCIA		
					APORTE NACIONAL	RECURSOS PROPIOS	TOTAL
SECCION: 2901							
FISCALIA GENERAL DE LA NACION							
TOTAL PRESUPUESTO:					2,029,878,741,135		2,029,878,741,135
A . FUNCIONAMIENTO					1,949,000,881,318		1,949,000,881,318
UNIDAD: 290101							
GESTION GENERAL					1,949,000,881,318		1,949,000,881,318
1				GASTOS DE PERSONAL	1,555,055,535,774		1,555,055,535,774
1	0	1		SERVICIOS PERSONALES ASOCIADOS A NOMINA	1,137,827,470,647		1,137,827,470,647
1	0	1	1	SUELDOS DE PERSONAL DE NOMINA	663,229,885,300		663,229,885,300
1	0	1	4	PRIMA TECNICA	818,823,608		818,823,608
1	0	1	5	OTROS	468,434,486,019		468,434,486,019
1	0	1	9	HORAS EXTRAS, DIAS FESTIVOS E INDEMNIZACION POR VACACIONES	5,344,275,720		5,344,275,720
1	0	2		SERVICIOS PERSONALES INDIRECTOS	5,457,591,700		5,457,591,700
1	0	5		CONTRIBUCIONES INHERENTES A LA NOMINA SECTOR PRIVADO Y PUBLICO	411,770,473,427		411,770,473,427
2				GASTOS GENERALES	303,201,722,244		303,201,722,244
2	0	3		IMPUESTOS Y MULTAS	2,933,711,000		2,933,711,000
2	0	4		ADQUISICION DE BIENES Y SERVICIOS	300,268,011,244		300,268,011,244
3				TRANSFERENCIAS CORRIENTES	90,743,623,300		90,743,623,300
3	2			TRANSFERENCIAS AL SECTOR PUBLICO	3,038,327,000		3,038,327,000
3	2	1		ORDEN NACIONAL	3,038,327,000		3,038,327,000
3	2	1	1	CUOTA DE AUDITAJE CONTRANAL	3,038,327,000		3,038,327,000

FISCALIA GENERAL DE LA NACION

FORMULARIO 2 DEL ANTEPROYECTO DEL PRESUPUESTO GENERAL DE LA NACION 2013

CTA	SUBC	OBJG	ORD	CONCEPTO	GASTOS PROGRAMADOS PROXIMA VIGENCIA		
					APORTE NACIONAL	RECURSOS PROPIOS	TOTAL
3	5			TRANSFERENCIAS DE PREVISION Y SEGURIDAD SOCIAL	8,525,543,000		8,525,543,000
3	5	1		PENSIONES Y JUBILACIONES	132,367,000		132,367,000
3	5	1	1	MESADAS PENSIONALES	132,367,000		132,367,000
3	5	2		CESANTIAS	5,398,803,000		5,398,803,000
3	5	2	1	CESANTIAS DEFINITIVAS	1,828,143,000		1,828,143,000
3	5	2	2	CESANTIAS PARCIALES	3,570,660,000		3,570,660,000
3	5	3		OTRAS TRANSFERENCIAS DE PREVISION Y SEGURIDAD SOCIAL	2,994,373,000		2,994,373,000
3	5	3	44	SEGURO DE VIDA (LEY 16/88)	2,994,373,000		2,994,373,000
3	6			OTRAS TRANSFERENCIAS	79,179,753,300		79,179,753,300
3	6	1		SENTENCIAS Y CONCILIACIONES	79,179,753,300		79,179,753,300
3	6	1	1	SENTENCIAS Y CONCILIACIONES	79,179,753,300		79,179,753,300
				C . INVERSION	80,877,859,816		80,877,859,816
				UNIDAD: 290101			
				GESTION GENERAL	80,877,859,816		80,877,859,816

INSTITUTO NACIONAL DE MEDICINA LEGAL Y CIENCIAS FORENSES

FORMULARIO 2 DEL ANTEPROYECTO DEL PRESUPUESTO GENERAL DE LA NACION 2013

CTA	SUBC	OBJG	ORD	CONCEPTO	GASTOS PROGRAMADOS PROXIMA VIGENCIA		
					APORTE NACIONAL	RECURSOS PROPIOS	TOTAL
SECCION: 2902							
INSTITUTO NACIONAL DE MEDICINA LEGAL Y CIENCIAS FORENSES							
TOTAL PRESUPUESTO:					140,705,056,805	7,979,177,100	148,684,233,905
A . FUNCIONAMIENTO					122,243,087,783	1,799,177,100	124,042,264,883
UNIDAD: 290200							
INSTITUTO NACIONAL DE MEDICINA LEGAL Y CIENCIAS FORENSES					122,243,087,783	1,799,177,100	124,042,264,883
1				GASTOS DE PERSONAL	102,517,510,783	70,000,000	102,587,510,783
1	0	1		SERVICIOS PERSONALES ASOCIADOS A NOMINA	75,775,350,165		75,775,350,165
1	0	1	1	SUELDOS DE PERSONAL DE NOMINA	53,713,277,664		53,713,277,664
1	0	1	4	PRIMA TECNICA	1,067,087,479		1,067,087,479
1	0	1	5	OTROS	20,451,184,615		20,451,184,615
1	0	1	8	OTROS GASTOS PERSONALES - DISTRIBUCION PREVIO CONCEPTO DGPPN			
1	0	1	9	HORAS EXTRAS, DIAS FESTIVOS E INDEMNIZACION POR VACACIONES	543,800,407		543,800,407
1	0	2		SERVICIOS PERSONALES INDIRECTOS	125,266,233	70,000,000	195,266,233
1	0	5		CONTRIBUCIONES INHERENTES A LA NOMINA SECTOR PRIVADO Y PUBLICO	26,616,894,385		26,616,894,385
2				GASTOS GENERALES	18,707,097,000	1,729,177,100	20,436,274,100
2	0	3		IMPUESTOS Y MULTAS	187,163,559		187,163,559
2	0	4		ADQUISICION DE BIENES Y SERVICIOS	18,519,933,441	1,729,177,100	20,249,110,541
3				TRANSFERENCIAS CORRIENTES	1,018,480,000		1,018,480,000
3	2			TRANSFERENCIAS AL SECTOR PUBLICO	249,940,000		249,940,000

INSTITUTO NACIONAL DE MEDICINA LEGAL Y CIENCIAS FORENSES

FORMULARIO 2 DEL ANTEPROYECTO DEL PRESUPUESTO GENERAL DE LA NACION 2013

CTA	SUBC	OBJG	ORD	CONCEPTO	GASTOS PROGRAMADOS PROXIMA VIGENCIA		
					APORTE NACIONAL	RECURSOS PROPIOS	TOTAL
3	2	1		ORDEN NACIONAL	249,940,000		249,940,000
3	2	1	1	CUOTA DE AUDITAJE CONTRANAL	249,940,000		249,940,000
3	5			TRANSFERENCIAS DE PREVISION Y SEGURIDAD SOCIAL	668,540,000		668,540,000
3	5	3		OTRAS TRANSFERENCIAS DE PREVISION Y SEGURIDAD SOCIAL	668,540,000		668,540,000
3	5	3	44	SEGURO DE VIDA (LEY 16/88)	668,540,000		668,540,000
3	6			OTRAS TRANSFERENCIAS	100,000,000		100,000,000
3	6	1		SENTENCIAS Y CONCILIACIONES	100,000,000		100,000,000
3	6	1	1	SENTENCIAS Y CONCILIACIONES	100,000,000		100,000,000
				C . INVERSION	18,461,969,022	6,180,000,000	24,641,969,022
				UNIDAD: 290200			
				INSTITUTO NACIONAL DE MEDICINA LEGAL Y CIENCIAS FORENSES	18,461,969,022	6,180,000,000	24,641,969,022

MINISTERIO DE AMBIENTE Y DESARROLLO SOSTENIBLE

FORMULARIO 2 DEL ANTEPROYECTO DEL PRESUPUESTO GENERAL DE LA NACION 2013

CTA	SUBC	OBJG	ORD	CONCEPTO	GASTOS PROGRAMADOS PROXIMA VIGENCIA		
					APORTE NACIONAL	RECURSOS PROPIOS	TOTAL
				SECCION: 3201			
				MINISTERIO DE AMBIENTE Y DESARROLLO SOSTENIBLE			
				TOTAL PRESUPUESTO:	213,375,704,684		213,375,704,684
				A . FUNCIONAMIENTO	133,608,585,074		133,608,585,074
				UNIDAD: 320101			
				GESTION GENERAL	99,209,599,551		99,209,599,551
1				GASTOS DE PERSONAL	29,988,399,551		29,988,399,551
1	0	1		SERVICIOS PERSONALES ASOCIADOS A NOMINA	22,567,056,827		22,567,056,827
1	0	1	1	SUELDOS DE PERSONAL DE NOMINA	16,145,262,990		16,145,262,990
1	0	1	4	PRIMA TECNICA	1,472,343,295		1,472,343,295
1	0	1	5	OTROS	4,575,510,505		4,575,510,505
1	0	1	9	HORAS EXTRAS, DIAS FESTIVOS E INDEMNIZACION POR VACACIONES	373,940,037		373,940,037
1	0	5		CONTRIBUCIONES INHERENTES A LA NOMINA SECTOR PRIVADO Y PUBLICO	7,421,342,724		7,421,342,724
2				GASTOS GENERALES	7,824,000,000		7,824,000,000
2	0	3		IMPUESTOS Y MULTAS	68,000,000		68,000,000
2	0	4		ADQUISICION DE BIENES Y SERVICIOS	7,756,000,000		7,756,000,000
3				TRANSFERENCIAS CORRIENTES	61,397,200,000		61,397,200,000
3	2			TRANSFERENCIAS AL SECTOR PUBLICO	25,992,200,000		25,992,200,000
3	2	1		ORDEN NACIONAL	25,992,200,000		25,992,200,000
3	2	1	1	CUOTA DE AUDITAJE CONTRANAL	426,000,000		426,000,000

MINISTERIO DE AMBIENTE Y DESARROLLO SOSTENIBLE

FORMULARIO 2 DEL ANTEPROYECTO DEL PRESUPUESTO GENERAL DE LA NACION 2013

CTA	SUBC	OBJG	ORD	CONCEPTO	GASTOS PROGRAMADOS PROXIMA VIGENCIA		
					APORTE NACIONAL	RECURSOS PROPIOS	TOTAL
3	2	1	18	FONDO DE COMPENSACION AMBIENTAL DISTRIBUCION COMITE FONDO-MINISTERIO DEL MEDIO AMBIENTE ARTICULO 24 LEY 344 DE 1996.	8,300,000,000		8,300,000,000
3	2	1	23	INSTITUTO AMAZONICO DE INVESTIGACIONES CIENTIFICAS	5,243,700,000		5,243,700,000
3	2	1	24	INSTITUTO DE INVESTIGACIONES AMBIENTALES DEL PACIFICO.	2,537,850,000		2,537,850,000
3	2	1	25	INSTITUTO DE INVESTIGACIONES DE RECURSOS BIOLOGICOS	4,531,800,000		4,531,800,000
3	2	1	26	INSTITUTO DE INVESTIGACIONES MARINAS Y COSTERAS	4,952,850,000		4,952,850,000
3	5			TRANSFERENCIAS DE PREVISION Y SEGURIDAD SOCIAL	26,405,000,000		26,405,000,000
3	5	1		PENSIONES Y JUBILACIONES	26,371,000,000		26,371,000,000
3	5	1	1	MESADAS PENSIONALES	15,746,000,000		15,746,000,000
3	5	1	5	BONOS PENSIONALES	7,040,000,000		7,040,000,000
3	5	1	8	CUOTAS PARTES PENSIONALES	3,585,000,000		3,585,000,000
3	5	3		OTRAS TRANSFERENCIAS DE PREVISION Y SEGURIDAD SOCIAL	34,000,000		34,000,000
3	5	3	2	APORTE PATRONAL FAVI (DECRETO 294/81)	34,000,000		34,000,000
3	6			OTRAS TRANSFERENCIAS	9,000,000,000		9,000,000,000
3	6	1		SENTENCIAS Y CONCILIACIONES	9,000,000,000		9,000,000,000
3	6	1	1	SENTENCIAS Y CONCILIACIONES	9,000,000,000		9,000,000,000
				UNIDAD: 320102			
				PARQUES NACIONALES NATURALES DE COLOMBIA	26,861,629,112		26,861,629,112
1				GASTOS DE PERSONAL	24,709,357,382		24,709,357,382
1	0	1		SERVICIOS PERSONALES ASOCIADOS A NOMINA	18,363,098,672		18,363,098,672

MINISTERIO DE AMBIENTE Y DESARROLLO SOSTENIBLE

FORMULARIO 2 DEL ANTEPROYECTO DEL PRESUPUESTO GENERAL DE LA NACION 2013

CTA	SUBC	OBJG	ORD	CONCEPTO	GASTOS PROGRAMADOS PROXIMA VIGENCIA		
					APORTE NACIONAL	RECURSOS PROPIOS	TOTAL
1	0	1	1	SUELDOS DE PERSONAL DE NOMINA	14,423,493,720		14,423,493,720
1	0	1	4	PRIMA TECNICA	269,198,923		269,198,923
1	0	1	5	OTROS	3,619,024,981		3,619,024,981
1	0	1	9	HORAS EXTRAS, DIAS FESTIVOS E INDEMNIZACION POR VACACIONES	51,381,048		51,381,048
1	0	5		CONTRIBUCIONES INHERENTES A LA NOMINA SECTOR PRIVADO Y PUBLICO	6,346,258,710		6,346,258,710
2				GASTOS GENERALES	2,037,271,730		2,037,271,730
2	0	3		IMPUESTOS Y MULTAS	139,700,000		139,700,000
2	0	4		ADQUISICION DE BIENES Y SERVICIOS	1,897,571,730		1,897,571,730
3				TRANSFERENCIAS CORRIENTES	115,000,000		115,000,000
3	2			TRANSFERENCIAS AL SECTOR PUBLICO	65,000,000		65,000,000
3	2	1		ORDEN NACIONAL	65,000,000		65,000,000
3	2	1	1	CUOTA DE AUDITAJE CONTRANAL	65,000,000		65,000,000
3	6			OTRAS TRANSFERENCIAS	50,000,000		50,000,000
3	6	1		SENTENCIAS Y CONCILIACIONES	50,000,000		50,000,000
3	6	1	1	SENTENCIAS Y CONCILIACIONES	50,000,000		50,000,000
				UNIDAD: 320104			
				AUTORIDAD NACIONAL DE LICENCIAS AMBIENTALES ANLA	7,537,356,411		7,537,356,411
1				GASTOS DE PERSONAL	5,846,618,897		5,846,618,897
1	0	1		SERVICIOS PERSONALES ASOCIADOS A NOMINA	4,428,686,176		4,428,686,176
1	0	1	1	SUELDOS DE PERSONAL DE NOMINA	3,207,183,760		3,207,183,760
1	0	1	4	PRIMA TECNICA	326,880,900		326,880,900

MINISTERIO DE AMBIENTE Y DESARROLLO SOSTENIBLE

FORMULARIO 2 DEL ANTEPROYECTO DEL PRESUPUESTO GENERAL DE LA NACION 2013

CTA	SUBC	OBJG	ORD	CONCEPTO	GASTOS PROGRAMADOS PROXIMA VIGENCIA		
					APORTE NACIONAL	RECURSOS PROPIOS	TOTAL
1	0	1	5	OTROS	846,621,517		846,621,517
1	0	1	9	HORAS EXTRAS, DIAS FESTIVOS E INDEMNIZACION POR VACACIONES	48,000,000		48,000,000
1	0	5		CONTRIBUCIONES INHERENTES A LA NOMINA SECTOR PRIVADO Y PUBLICO	1,417,932,721		1,417,932,721
2				GASTOS GENERALES	1,678,737,514		1,678,737,514
2	0	3		IMPUESTOS Y MULTAS	2,500,000		2,500,000
2	0	4		ADQUISICION DE BIENES Y SERVICIOS	1,676,237,514		1,676,237,514
3				TRANSFERENCIAS CORRIENTES	12,000,000		12,000,000
3	2			TRANSFERENCIAS AL SECTOR PUBLICO	12,000,000		12,000,000
3	2	1		ORDEN NACIONAL	12,000,000		12,000,000
3	2	1	1	CUOTA DE AUDITAJE CONTRANAL	12,000,000		12,000,000
				C . INVERSION	79,767,119,610		79,767,119,610
				UNIDAD: 320101 GESTION GENERAL	66,216,697,747		66,216,697,747
				UNIDAD: 320102 PARQUES NACIONALES NATURALES DE COLOMBIA	13,550,421,863		13,550,421,863

INSTITUTO DE HIDROLOGIA, METEOROLOGIA Y ESTUDIOS AMBIENTALES- IDEAM

FORMULARIO 2 DEL ANTEPROYECTO DEL PRESUPUESTO GENERAL DE LA NACION 2013

CTA	SUBC	OBJG	ORD	CONCEPTO	GASTOS PROGRAMADOS PROXIMA VIGENCIA		
					APORTE NACIONAL	RECURSOS PROPIOS	TOTAL
				SECCION: 3202			
				INSTITUTO DE HIDROLOGIA, METEOROLOGIA Y ESTUDIOS AMBIENTALES- IDEAM			
				TOTAL PRESUPUESTO:	45,470,951,356	4,281,509,593	49,752,460,949
				A . FUNCIONAMIENTO	36,018,331,756		36,018,331,756
				UNIDAD: 320200			
				INSTITUTO DE HIDROLOGIA, METEOROLOGIA Y ESTUDIOS AMBIENTALES- IDEAM	36,018,331,756		36,018,331,756
1				GASTOS DE PERSONAL	20,496,221,142		20,496,221,142
1	0	1		SERVICIOS PERSONALES ASOCIADOS A NOMINA	15,261,783,028		15,261,783,028
1	0	1	1	SUELDOS DE PERSONAL DE NOMINA	10,163,624,495		10,163,624,495
1	0	1	4	PRIMA TECNICA	492,012,674		492,012,674
1	0	1	5	OTROS	3,544,643,600		3,544,643,600
1	0	1	9	HORAS EXTRAS, DIAS FESTIVOS E INDEMNIZACION POR VACACIONES	1,061,502,259		1,061,502,259
1	0	2		SERVICIOS PERSONALES INDIRECTOS	6,476,900		6,476,900
1	0	5		CONTRIBUCIONES INHERENTES A LA NOMINA SECTOR PRIVADO Y PUBLICO	5,227,961,214		5,227,961,214
2				GASTOS GENERALES	14,951,110,614		14,951,110,614
2	0	3		IMPUESTOS Y MULTAS	63,000,000		63,000,000
2	0	4		ADQUISICION DE BIENES Y SERVICIOS	14,888,110,614		14,888,110,614
3				TRANSFERENCIAS CORRIENTES	571,000,000		571,000,000
3	2			TRANSFERENCIAS AL SECTOR PUBLICO	97,000,000		97,000,000
3	2	1		ORDEN NACIONAL	97,000,000		97,000,000
3	2	1	1	CUOTA DE AUDITAJE CONTRANAL	97,000,000		97,000,000

INSTITUTO DE HIDROLOGIA, METEOROLOGIA Y ESTUDIOS AMBIENTALES- IDEAM

FORMULARIO 2 DEL ANTEPROYECTO DEL PRESUPUESTO GENERAL DE LA NACION 2013

CTA	SUBC	OBJG	ORD	CONCEPTO	GASTOS PROGRAMADOS PROXIMA VIGENCIA		
					APORTE NACIONAL	RECURSOS PROPIOS	TOTAL
3	4			TRANSFERENCIAS AL EXTERIOR	24,000,000		24,000,000
3	4	1		ORGANISMOS INTERNACIONALES	24,000,000		24,000,000
3	4	1	73	INSTITUTO INTERAMERICANO PARA LA INVESTIGACION DEL CAMBIO GLOBAL -IAI- CONTRIBUTION VOLUNTARIA (LEY 304/96)	24,000,000		24,000,000
3	6			OTRAS TRANSFERENCIAS	450,000,000		450,000,000
3	6	1		SENTENCIAS Y CONCILIACIONES	450,000,000		450,000,000
3	6	1	1	SENTENCIAS Y CONCILIACIONES	450,000,000		450,000,000
				C . INVERSION	9,452,619,600	4,281,509,593	13,734,129,193
				UNIDAD: 320200			
				INSTITUTO DE HIDROLOGIA, METEOROLOGIA Y ESTUDIOS AMBIENTALES- IDEAM	9,452,619,600	4,281,509,593	13,734,129,193

FONDO NACIONAL AMBIENTAL

FORMULARIO 2 DEL ANTEPROYECTO DEL PRESUPUESTO GENERAL DE LA NACION 2013

CTA	SUBC	OBJG	ORD	CONCEPTO	GASTOS PROGRAMADOS PROXIMA VIGENCIA		
					APORTE NACIONAL	RECURSOS PROPIOS	TOTAL
				SECCION: 3204			
				FONDO NACIONAL AMBIENTAL			
				TOTAL PRESUPUESTO:	331,874,158	47,138,661,108	47,470,535,266
				A . FUNCIONAMIENTO		7,537,356,411	7,537,356,411
				UNIDAD: 320401			
				GESTION GENERAL		7,537,356,411	7,537,356,411
3				TRANSFERENCIAS CORRIENTES		7,537,356,411	7,537,356,411
3	6			OTRAS TRANSFERENCIAS		7,537,356,411	7,537,356,411
3	6	3		DESTINATARIOS DE LAS OTRAS TRANSFERENCIAS CORRIENTES		7,537,356,411	7,537,356,411
3	6	3	157	TRANSFERIR A LA AUTORIDAD NACIONAL DE LICENCIAS AMBIENTALES ANLA. ARTICULO 96 LEY 633 DE 2000		7,537,356,411	7,537,356,411
				C . INVERSION	331,874,158	39,601,304,697	39,933,178,855
				UNIDAD: 320401			
				GESTION GENERAL	331,874,158	39,601,304,697	39,933,178,855

CORPORACION AUTONOMA REGIONAL DE LOS VALLES DEL SINU Y SAN JORGE (CVS)

FORMULARIO 2 DEL ANTEPROYECTO DEL PRESUPUESTO GENERAL DE LA NACION 2013

CTA	SUBC	OBJG	ORD	CONCEPTO	GASTOS PROGRAMADOS PROXIMA VIGENCIA		
					APORTE NACIONAL	RECURSOS PROPIOS	TOTAL
				SECCION: 3208			
				CORPORACION AUTONOMA REGIONAL DE LOS VALLES DEL SINU Y SAN JORGE (CVS)			
				TOTAL PRESUPUESTO:	2,320,124,909		2,320,124,909
				A . FUNCIONAMIENTO	2,320,124,909		2,320,124,909
				UNIDAD: 320800			
				CORPORACION AUTONOMA REGIONAL DE LOS VALLES DEL SINU Y SAN JORGE (CVS)	2,320,124,909		2,320,124,909
1				GASTOS DE PERSONAL	1,423,790,070		1,423,790,070
1	0	1		SERVICIOS PERSONALES ASOCIADOS A NOMINA	998,094,570		998,094,570
1	0	1	1	SUELDOS DE PERSONAL DE NOMINA	698,876,070		698,876,070
1	0	1	4	PRIMA TECNICA	42,745,500		42,745,500
1	0	1	5	OTROS	256,473,000		256,473,000
1	0	5		CONTRIBUCIONES INHERENTES A LA NOMINA SECTOR PRIVADO Y PUBLICO	425,695,500		425,695,500
2				GASTOS GENERALES	889,938,539		889,938,539
2	0	3		IMPUESTOS Y MULTAS	60,000,000		60,000,000
2	0	4		ADQUISICION DE BIENES Y SERVICIOS	829,938,539		829,938,539
3				TRANSFERENCIAS CORRIENTES	6,396,300		6,396,300
3	2			TRANSFERENCIAS AL SECTOR PUBLICO	6,396,300		6,396,300
3	2	1		ORDEN NACIONAL	6,396,300		6,396,300
3	2	1	1	CUOTA DE AUDITAJE CONTRANAL	6,396,300		6,396,300

CORPORACION AUTONOMA REGIONAL DEL QUINDIO (CRQ)

FORMULARIO 2 DEL ANTEPROYECTO DEL PRESUPUESTO GENERAL DE LA NACION 2013

CTA	SUBC	OBJG	ORD	CONCEPTO	GASTOS PROGRAMADOS PROXIMA VIGENCIA		
					APORTE NACIONAL	RECURSOS PROPIOS	TOTAL
				SECCION: 3209			
				CORPORACION AUTONOMA REGIONAL DEL QUINDIO (CRQ)			
				TOTAL PRESUPUESTO:	3,921,849,404		3,921,849,404
				A . FUNCIONAMIENTO	3,921,849,404		3,921,849,404
				UNIDAD: 320900			
				CORPORACION AUTONOMA REGIONAL DEL QUINDIO (CRQ)	3,921,849,404		3,921,849,404
1				GASTOS DE PERSONAL	3,176,438,404		3,176,438,404
1	0	1		SERVICIOS PERSONALES ASOCIADOS A NOMINA	2,355,940,404		2,355,940,404
1	0	1	1	SUELDOS DE PERSONAL DE NOMINA	1,798,613,000		1,798,613,000
1	0	1	4	PRIMA TECNICA	133,591,000		133,591,000
1	0	1	5	OTROS	390,776,404		390,776,404
1	0	1	9	HORAS EXTRAS, DIAS FESTIVOS E INDEMNIZACION POR VACACIONES	32,960,000		32,960,000
1	0	2		SERVICIOS PERSONALES INDIRECTOS	110,210,000		110,210,000
1	0	5		CONTRIBUCIONES INHERENTES A LA NOMINA SECTOR PRIVADO Y PUBLICO	710,288,000		710,288,000
2				GASTOS GENERALES	299,833,000		299,833,000
2	0	3		IMPUESTOS Y MULTAS	2,678,000		2,678,000
2	0	4		ADQUISICION DE BIENES Y SERVICIOS	297,155,000		297,155,000
3				TRANSFERENCIAS CORRIENTES	445,578,000		445,578,000
3	2			TRANSFERENCIAS AL SECTOR PUBLICO	9,373,000		9,373,000
3	2	1		ORDEN NACIONAL	9,373,000		9,373,000
3	2	1	1	CUOTA DE AUDITAJE CONTRANAL	9,373,000		9,373,000

CORPORACION AUTONOMA REGIONAL DEL QUINDIO (CRQ)

FORMULARIO 2 DEL ANTEPROYECTO DEL PRESUPUESTO GENERAL DE LA NACION 2013

CTA	SUBC	OBJG	ORD	CONCEPTO	GASTOS PROGRAMADOS PROXIMA VIGENCIA		
					APORTE NACIONAL	RECURSOS PROPIOS	TOTAL
3	5			TRANSFERENCIAS DE PREVISION Y SEGURIDAD SOCIAL	436,205,000		436,205,000
3	5	1		PENSIONES Y JUBILACIONES	436,205,000		436,205,000
3	5	1	1	MESADAS PENSIONALES	436,205,000		436,205,000

CORPORACION PARA EL DESARROLLO SOSTENIBLE DEL URABA - CORPOURABA

FORMULARIO 2 DEL ANTEPROYECTO DEL PRESUPUESTO GENERAL DE LA NACION 2013

CTA	SUBC	OBJG	ORD	CONCEPTO	GASTOS PROGRAMADOS PROXIMA VIGENCIA		
					APORTE NACIONAL	RECURSOS PROPIOS	TOTAL
SECCION: 3210							
CORPORACION PARA EL DESARROLLO SOSTENIBLE DEL URABA - CORPOURABA							
TOTAL PRESUPUESTO:					2,611,537,697		2,611,537,697
A . FUNCIONAMIENTO					2,611,537,697		2,611,537,697
UNIDAD: 321000							
CORPORACION PARA EL DESARROLLO SOSTENIBLE DEL URABA - CORPOURABA					2,611,537,697		2,611,537,697
1				GASTOS DE PERSONAL	2,520,002,697		2,520,002,697
1	0	1		SERVICIOS PERSONALES ASOCIADOS A NOMINA	2,078,000,000		2,078,000,000
1	0	1	1	SUELDOS DE PERSONAL DE NOMINA	1,500,000,000		1,500,000,000
1	0	1	4	PRIMA TECNICA	106,000,000		106,000,000
1	0	1	5	OTROS	470,000,000		470,000,000
1	0	1	9	HORAS EXTRAS, DIAS FESTIVOS E INDEMNIZACION POR VACACIONES	2,000,000		2,000,000
1	0	5		CONTRIBUCIONES INHERENTES A LA NOMINA SECTOR PRIVADO Y PUBLICO	442,002,697		442,002,697
2				GASTOS GENERALES	75,260,000		75,260,000
2	0	4		ADQUISICION DE BIENES Y SERVICIOS	75,260,000		75,260,000
3				TRANSFERENCIAS CORRIENTES	16,275,000		16,275,000
3	2			TRANSFERENCIAS AL SECTOR PUBLICO	16,275,000		16,275,000
3	2	1		ORDEN NACIONAL	16,275,000		16,275,000
3	2	1	1	CUOTA DE AUDITAJE CONTRANAL	16,275,000		16,275,000

CORPORACION AUTONOMA REGIONAL DE CALDAS (CORPOCALDAS)

FORMULARIO 2 DEL ANTEPROYECTO DEL PRESUPUESTO GENERAL DE LA NACION 2013

CTA	SUBC	OBJG	ORD	CONCEPTO	GASTOS PROGRAMADOS PROXIMA VIGENCIA		
					APORTE NACIONAL	RECURSOS PROPIOS	TOTAL
				SECCION: 3211			
				CORPORACION AUTONOMA REGIONAL DE CALDAS (CORPOCALDAS)			
				TOTAL PRESUPUESTO:	2,654,710,470		2,654,710,470
				A . FUNCIONAMIENTO	2,654,710,470		2,654,710,470
				UNIDAD: 321100			
				CORPORACION AUTONOMA REGIONAL DE CALDAS (CORPOCALDAS)	2,654,710,470		2,654,710,470
1				GASTOS DE PERSONAL	2,647,110,470		2,647,110,470
1	0	1		SERVICIOS PERSONALES ASOCIADOS A NOMINA	2,057,010,470		2,057,010,470
1	0	1	1	SUELDOS DE PERSONAL DE NOMINA	1,540,510,470		1,540,510,470
1	0	1	4	PRIMA TECNICA	155,600,000		155,600,000
1	0	1	5	OTROS	360,100,000		360,100,000
1	0	1	9	HORAS EXTRAS, DIAS FESTIVOS E INDEMNIZACION POR VACACIONES	800,000		800,000
1	0	2		SERVICIOS PERSONALES INDIRECTOS	34,400,000		34,400,000
1	0	5		CONTRIBUCIONES INHERENTES A LA NOMINA SECTOR PRIVADO Y PUBLICO	555,700,000		555,700,000
3				TRANSFERENCIAS CORRIENTES	7,600,000		7,600,000
3	2			TRANSFERENCIAS AL SECTOR PUBLICO	7,600,000		7,600,000
3	2	1		ORDEN NACIONAL	7,600,000		7,600,000
3	2	1	1	CUOTA DE AUDITAJE CONTRANAL	7,600,000		7,600,000

CORPORACION AUTONOMA REGIONAL PARA EL DESARROLLO SOSTENIBLE DEL CHOCO - CODECHOCO

FORMULARIO 2 DEL ANTEPROYECTO DEL PRESUPUESTO GENERAL DE LA NACION 2013

CTA	SUBC	OBJG	ORD	CONCEPTO	GASTOS PROGRAMADOS PROXIMA VIGENCIA		
					APORTE NACIONAL	RECURSOS PROPIOS	TOTAL
				SECCION: 3212			
				CORPORACION AUTONOMA REGIONAL PARA EL DESARROLLO SOSTENIBLE DEL CHOCO - CODECHOCO			
				TOTAL PRESUPUESTO:	1,867,512,007		1,867,512,007
				A . FUNCIONAMIENTO	1,477,825,371		1,477,825,371
				UNIDAD: 321200			
				CORPORACION AUTONOMA REGIONAL PARA EL DESARROLLO SOSTENIBLE DEL CHOCO - CODECHOCO	1,477,825,371		1,477,825,371
1				GASTOS DE PERSONAL	1,466,701,371		1,466,701,371
1	0	1		SERVICIOS PERSONALES ASOCIADOS A NOMINA	1,167,692,371		1,167,692,371
1	0	1	1	SUELDOS DE PERSONAL DE NOMINA	1,024,644,000		1,024,644,000
1	0	1	4	PRIMA TECNICA	66,004,371		66,004,371
1	0	1	5	OTROS	77,044,000		77,044,000
1	0	5		CONTRIBUCIONES INHERENTES A LA NOMINA SECTOR PRIVADO Y PUBLICO	299,009,000		299,009,000
3				TRANSFERENCIAS CORRIENTES	11,124,000		11,124,000
3	2			TRANSFERENCIAS AL SECTOR PUBLICO	11,124,000		11,124,000
3	2	1		ORDEN NACIONAL	11,124,000		11,124,000
3	2	1	1	CUOTA DE AUDITAJE CONTRANAL	11,124,000		11,124,000
				C . INVERSION	389,686,636		389,686,636
				UNIDAD: 321200			
				CORPORACION AUTONOMA REGIONAL PARA EL DESARROLLO SOSTENIBLE DEL CHOCO - CODECHOCO	389,686,636		389,686,636

CORPORACION AUTONOMA REGIONAL DEL TOLIMA (CORTOLIMA)

FORMULARIO 2 DEL ANTEPROYECTO DEL PRESUPUESTO GENERAL DE LA NACION 2013

CTA	SUBC	OBJG	ORD	CONCEPTO	GASTOS PROGRAMADOS PROXIMA VIGENCIA		
					APORTE NACIONAL	RECURSOS PROPIOS	TOTAL
				SECCION: 3214			
				CORPORACION AUTONOMA REGIONAL DEL TOLIMA (CORTOLIMA)			
				TOTAL PRESUPUESTO:	1,513,326,000		1,513,326,000
				A . FUNCIONAMIENTO	1,513,326,000		1,513,326,000
				UNIDAD: 321400			
				CORPORACION AUTONOMA REGIONAL DEL TOLIMA (CORTOLIMA)	1,513,326,000		1,513,326,000
1				GASTOS DE PERSONAL	1,395,700,000		1,395,700,000
1	0	1		SERVICIOS PERSONALES ASOCIADOS A NOMINA	1,078,000,000		1,078,000,000
1	0	1	1	SUELDOS DE PERSONAL DE NOMINA	870,000,000		870,000,000
1	0	1	4	PRIMA TECNICA	22,000,000		22,000,000
1	0	1	5	OTROS	186,000,000		186,000,000
1	0	2		SERVICIOS PERSONALES INDIRECTOS	13,600,000		13,600,000
1	0	5		CONTRIBUCIONES INHERENTES A LA NOMINA SECTOR PRIVADO Y PUBLICO	304,100,000		304,100,000
2				GASTOS GENERALES	110,416,000		110,416,000
2	0	3		IMPUESTOS Y MULTAS	6,592,000		6,592,000
2	0	4		ADQUISICION DE BIENES Y SERVICIOS	103,824,000		103,824,000
3				TRANSFERENCIAS CORRIENTES	7,210,000		7,210,000
3	2			TRANSFERENCIAS AL SECTOR PUBLICO	7,210,000		7,210,000
3	2	1		ORDEN NACIONAL	7,210,000		7,210,000
3	2	1	1	CUOTA DE AUDITAJE CONTRANAL	7,210,000		7,210,000

CORPORACION AUTONOMA REGIONAL DE RISARALDA (CARDER)

FORMULARIO 2 DEL ANTEPROYECTO DEL PRESUPUESTO GENERAL DE LA NACION 2013

CTA	SUBC	OBJG	ORD	CONCEPTO	GASTOS PROGRAMADOS PROXIMA VIGENCIA		
					APORTE NACIONAL	RECURSOS PROPIOS	TOTAL
				SECCION: 3215			
				CORPORACION AUTONOMA REGIONAL DE RISARALDA (CARDER)			
				TOTAL PRESUPUESTO:	1,905,588,504		1,905,588,504
				A . FUNCIONAMIENTO	1,905,588,504		1,905,588,504
				UNIDAD: 321500			
				CORPORACION AUTONOMA REGIONAL DE RISARALDA (CARDER)	1,905,588,504		1,905,588,504
1				GASTOS DE PERSONAL	1,736,091,704		1,736,091,704
1	0	1		SERVICIOS PERSONALES ASOCIADOS A NOMINA	1,375,564,619		1,375,564,619
1	0	1	1	SUELDOS DE PERSONAL DE NOMINA	1,053,088,509		1,053,088,509
1	0	1	4	PRIMA TECNICA	112,975,580		112,975,580
1	0	1	5	OTROS	208,516,880		208,516,880
1	0	1	9	HORAS EXTRAS, DIAS FESTIVOS E INDEMNIZACION POR VACACIONES	983,650		983,650
1	0	5		CONTRIBUCIONES INHERENTES A LA NOMINA SECTOR PRIVADO Y PUBLICO	360,527,085		360,527,085
2				GASTOS GENERALES	158,053,500		158,053,500
2	0	3		IMPUESTOS Y MULTAS	19,781,810		19,781,810
2	0	4		ADQUISICION DE BIENES Y SERVICIOS	138,271,690		138,271,690
3				TRANSFERENCIAS CORRIENTES	11,443,300		11,443,300
3	2			TRANSFERENCIAS AL SECTOR PUBLICO	11,443,300		11,443,300
3	2	1		ORDEN NACIONAL	11,443,300		11,443,300
3	2	1	1	CUOTA DE AUDITAJE CONTRANAL	11,443,300		11,443,300

CORPORACION AUTONOMA REGIONAL DE NARIÑO (CORPONARINO)

FORMULARIO 2 DEL ANTEPROYECTO DEL PRESUPUESTO GENERAL DE LA NACION 2013

CTA	SUBC	OBJG	ORD	CONCEPTO	GASTOS PROGRAMADOS PROXIMA VIGENCIA		
					APORTE NACIONAL	RECURSOS PROPIOS	TOTAL
SECCION: 3216							
CORPORACION AUTONOMA REGIONAL DE NARIÑO (CORPONARINO)							
TOTAL PRESUPUESTO:					1,798,895,000		1,798,895,000
A . FUNCIONAMIENTO					1,798,895,000		1,798,895,000
UNIDAD: 321600							
CORPORACION AUTONOMA REGIONAL DE NARIÑO (CORPONARINO)					1,798,895,000		1,798,895,000
1				GASTOS DE PERSONAL	1,691,981,000		1,691,981,000
1	0	1		SERVICIOS PERSONALES ASOCIADOS A NOMINA	1,311,293,000		1,311,293,000
1	0	1	1	SUELDOS DE PERSONAL DE NOMINA	999,203,000		999,203,000
1	0	1	4	PRIMA TECNICA	35,432,000		35,432,000
1	0	1	5	OTROS	272,744,000		272,744,000
1	0	1	9	HORAS EXTRAS, DIAS FESTIVOS E INDEMNIZACION POR VACACIONES	3,914,000		3,914,000
1	0	5		CONTRIBUCIONES INHERENTES A LA NOMINA SECTOR PRIVADO Y PUBLICO	380,688,000		380,688,000
3				TRANSFERENCIAS CORRIENTES	106,914,000		106,914,000
3	2			TRANSFERENCIAS AL SECTOR PUBLICO	5,562,000		5,562,000
3	2	1		ORDEN NACIONAL	5,562,000		5,562,000
3	2	1	1	CUOTA DE AUDITAJE CONTRANAL	5,562,000		5,562,000
3	5			TRANSFERENCIAS DE PREVISION Y SEGURIDAD SOCIAL	101,352,000		101,352,000
3	5	1		PENSIONES Y JUBILACIONES	101,352,000		101,352,000
3	5	1	1	MESADAS PENSIONALES	101,352,000		101,352,000

CORPORACION AUTONOMA REGIONAL DE LA FRONTERA NORORIENTAL (CORPONOR)

FORMULARIO 2 DEL ANTEPROYECTO DEL PRESUPUESTO GENERAL DE LA NACION 2013

CTA	SUBC	OBJG	ORD	CONCEPTO	GASTOS PROGRAMADOS PROXIMA VIGENCIA		
					APORTE NACIONAL	RECURSOS PROPIOS	TOTAL
				SECCION: 3217			
				CORPORACION AUTONOMA REGIONAL DE LA FRONTERA NORORIENTAL (CORPONOR)			
				TOTAL PRESUPUESTO:	2,613,639,946		2,613,639,946
				A . FUNCIONAMIENTO	2,613,639,946		2,613,639,946
				UNIDAD: 321700			
				CORPORACION AUTONOMA REGIONAL DE LA FRONTERA NORORIENTAL (CORPONOR)	2,613,639,946		2,613,639,946
1				GASTOS DE PERSONAL	2,603,639,946		2,603,639,946
1	0	1		SERVICIOS PERSONALES ASOCIADOS A NOMINA	1,948,360,480		1,948,360,480
1	0	1	1	SUELDOS DE PERSONAL DE NOMINA	1,600,000,000		1,600,000,000
1	0	1	4	PRIMA TECNICA	115,544,000		115,544,000
1	0	1	5	OTROS	232,816,480		232,816,480
1	0	5		CONTRIBUCIONES INHERENTES A LA NOMINA SECTOR PRIVADO Y PUBLICO	655,279,466		655,279,466
3				TRANSFERENCIAS CORRIENTES	10,000,000		10,000,000
3	2			TRANSFERENCIAS AL SECTOR PUBLICO	10,000,000		10,000,000
3	2	1		ORDEN NACIONAL	10,000,000		10,000,000
3	2	1	1	CUOTA DE AUDITAJE CONTRANAL	10,000,000		10,000,000

CORPORACIÓN AUTÓNOMA REGIONAL DE LA GUAJIRA (CORPOGUAJIRA)

FORMULARIO 2 DEL ANTEPROYECTO DEL PRESUPUESTO GENERAL DE LA NACION 2013

CTA	SUBC	OBJG	ORD	CONCEPTO	GASTOS PROGRAMADOS PROXIMA VIGENCIA		
					APORTE NACIONAL	RECURSOS PROPIOS	TOTAL
				SECCION: 3218			
				CORPORACIÓN AUTÓNOMA REGIONAL DE LA GUAJIRA (CORPOGUAJIRA)			
				TOTAL PRESUPUESTO:	2,753,639,046		2,753,639,046
				A . FUNCIONAMIENTO	2,753,639,046		2,753,639,046
				UNIDAD: 321800			
				CORPORACION AUTONOMA REGIONAL DE LA GUAJIRA (CORPOGUAJIRA)	2,753,639,046		2,753,639,046
1				GASTOS DE PERSONAL	2,363,323,310		2,363,323,310
1	0	1		SERVICIOS PERSONALES ASOCIADOS A NOMINA	1,991,243,233		1,991,243,233
1	0	1	1	SUELDOS DE PERSONAL DE NOMINA	1,446,287,599		1,446,287,599
1	0	1	4	PRIMA TECNICA	174,284,274		174,284,274
1	0	1	5	OTROS	370,671,360		370,671,360
1	0	5		CONTRIBUCIONES INHERENTES A LA NOMINA SECTOR PRIVADO Y PUBLICO	372,080,077		372,080,077
2				GASTOS GENERALES	390,315,736		390,315,736
2	0	4		ADQUISICION DE BIENES Y SERVICIOS	390,315,736		390,315,736

CORPORACION AUTONOMA REGIONAL DEL CESAR (CORPOCESAR)

FORMULARIO 2 DEL ANTEPROYECTO DEL PRESUPUESTO GENERAL DE LA NACION 2013

CTA	SUBC	OBJG	ORD	CONCEPTO	GASTOS PROGRAMADOS PROXIMA VIGENCIA		
					APORTE NACIONAL	RECURSOS PROPIOS	TOTAL
SECCION: 3219							
CORPORACION AUTONOMA REGIONAL DEL CESAR (CORPOCESAR)							
TOTAL PRESUPUESTO:					2,097,591,996		2,097,591,996
A . FUNCIONAMIENTO					2,097,591,996		2,097,591,996
UNIDAD: 321900							
CORPORACION AUTONOMA REGIONAL DEL CESAR (CORPOCESAR)					2,097,591,996		2,097,591,996
1				GASTOS DE PERSONAL	2,039,879,996		2,039,879,996
1	0	1		SERVICIOS PERSONALES ASOCIADOS A NOMINA	1,645,194,000		1,645,194,000
1	0	1	1	SUELDOS DE PERSONAL DE NOMINA	1,178,185,000		1,178,185,000
1	0	1	4	PRIMA TECNICA	103,779,000		103,779,000
1	0	1	5	OTROS	363,230,000		363,230,000
1	0	5		CONTRIBUCIONES INHERENTES A LA NOMINA SECTOR PRIVADO Y PUBLICO	394,685,996		394,685,996
2				GASTOS GENERALES	52,110,000		52,110,000
2	0	4		ADQUISICION DE BIENES Y SERVICIOS	52,110,000		52,110,000
3				TRANSFERENCIAS CORRIENTES	5,602,000		5,602,000
3	2			TRANSFERENCIAS AL SECTOR PUBLICO	5,602,000		5,602,000
3	2	1		ORDEN NACIONAL	5,602,000		5,602,000
3	2	1	1	CUOTA DE AUDITAJE CONTRANAL	5,602,000		5,602,000

CORPORACION AUTONOMA REGIONAL DEL CAUCA (CRC)

FORMULARIO 2 DEL ANTEPROYECTO DEL PRESUPUESTO GENERAL DE LA NACION 2013

CTA	SUBC	OBJG	ORD	CONCEPTO	GASTOS PROGRAMADOS PROXIMA VIGENCIA		
					APORTE NACIONAL	RECURSOS PROPIOS	TOTAL
				SECCION: 3221			
				CORPORACION AUTONOMA REGIONAL DEL CAUCA (CRC)			
				TOTAL PRESUPUESTO:	4,069,300,000		4,069,300,000
				A . FUNCIONAMIENTO	4,069,300,000		4,069,300,000
				UNIDAD: 322100			
				CORPORACION AUTONOMA REGIONAL DEL CAUCA (CRC)	4,069,300,000		4,069,300,000
1				GASTOS DE PERSONAL	4,060,000,000		4,060,000,000
1	0	1		SERVICIOS PERSONALES ASOCIADOS A NOMINA	3,297,900,000		3,297,900,000
1	0	1	1	SUELDOS DE PERSONAL DE NOMINA	2,749,200,000		2,749,200,000
1	0	1	4	PRIMA TECNICA	33,600,000		33,600,000
1	0	1	5	OTROS	515,100,000		515,100,000
1	0	2		SERVICIOS PERSONALES INDIRECTOS	128,700,000		128,700,000
1	0	5		CONTRIBUCIONES INHERENTES A LA NOMINA SECTOR PRIVADO Y PUBLICO	633,400,000		633,400,000
3				TRANSFERENCIAS CORRIENTES	9,300,000		9,300,000
3	2			TRANSFERENCIAS AL SECTOR PUBLICO	9,300,000		9,300,000
3	2	1		ORDEN NACIONAL	9,300,000		9,300,000
3	2	1	1	CUOTA DE AUDITAJE CONTRANAL	9,300,000		9,300,000

CORPORACION AUTONOMA REGIONAL DEL MAGDALENA (CORPAMAG)

FORMULARIO 2 DEL ANTEPROYECTO DEL PRESUPUESTO GENERAL DE LA NACION 2013

CTA	SUBC	OBJG	ORD	CONCEPTO	GASTOS PROGRAMADOS PROXIMA VIGENCIA		
					APORTE NACIONAL	RECURSOS PROPIOS	TOTAL
				SECCION: 3222			
				CORPORACION AUTONOMA REGIONAL DEL MAGDALENA (CORPAMAG)			
				TOTAL PRESUPUESTO:	22,071,200,000		22,071,200,000
				A . FUNCIONAMIENTO	22,071,200,000		22,071,200,000
				UNIDAD: 322200			
				CORPORACION AUTONOMA REGIONAL DEL MAGDALENA (CORPAMAG)	22,071,200,000		22,071,200,000
1				GASTOS DE PERSONAL	3,002,000,000		3,002,000,000
1	0	1		SERVICIOS PERSONALES ASOCIADOS A NOMINA	2,432,000,000		2,432,000,000
1	0	1	1	SUELDOS DE PERSONAL DE NOMINA	1,967,000,000		1,967,000,000
1	0	1	4	PRIMA TECNICA	130,000,000		130,000,000
1	0	1	5	OTROS	335,000,000		335,000,000
1	0	5		CONTRIBUCIONES INHERENTES A LA NOMINA SECTOR PRIVADO Y PUBLICO	570,000,000		570,000,000
2				GASTOS GENERALES	70,800,000		70,800,000
2	0	3		IMPUESTOS Y MULTAS	2,600,000		2,600,000
2	0	4		ADQUISICION DE BIENES Y SERVICIOS	68,200,000		68,200,000
3				TRANSFERENCIAS CORRIENTES	18,998,400,000		18,998,400,000
3	2			TRANSFERENCIAS AL SECTOR PUBLICO	12,100,000		12,100,000
3	2	1		ORDEN NACIONAL	12,100,000		12,100,000
3	2	1	1	CUOTA DE AUDITAJE CONTRANAL	12,100,000		12,100,000
3	6			OTRAS TRANSFERENCIAS	18,986,300,000		18,986,300,000
3	6	1		SENTENCIAS Y CONCILIACIONES	18,986,300,000		18,986,300,000

CORPORACION AUTONOMA REGIONAL DEL MAGDALENA (CORPAMAG)

FORMULARIO 2 DEL ANTEPROYECTO DEL PRESUPUESTO GENERAL DE LA NACION 2013

CTA	SUBC	OBJG	ORD	CONCEPTO	GASTOS PROGRAMADOS PROXIMA VIGENCIA		
					APORTE NACIONAL	RECURSOS PROPIOS	TOTAL
3	6	1	1	SENTENCIAS Y CONCILIACIONES	18,986,300,000		18,986,300,000

CORPORACION PARA EL DESARROLLO SOSTENIBLE DEL SUR DE LA AMAZONIA - CORPOAMAZONIA

FORMULARIO 2 DEL ANTEPROYECTO DEL PRESUPUESTO GENERAL DE LA NACION 2013

CTA	SUBC	OBJG	ORD	CONCEPTO	GASTOS PROGRAMADOS PROXIMA VIGENCIA		
					APORTE NACIONAL	RECURSOS PROPIOS	TOTAL
SECCION: 3223							
CORPORACION PARA EL DESARROLLO SOSTENIBLE DEL SUR DE LA AMAZONIA - CORPOAMAZONIA							
TOTAL PRESUPUESTO:					1,892,820,020		1,892,820,020
A . FUNCIONAMIENTO					1,715,068,222		1,715,068,222
UNIDAD: 322300							
CORPORACION PARA EL DESARROLLO SOSTENIBLE DEL SUR DE LA AMAZONIA - CORPOAMAZONIA					1,715,068,222		1,715,068,222
1				GASTOS DE PERSONAL	1,329,098,222		1,329,098,222
1	0	1		SERVICIOS PERSONALES ASOCIADOS A NOMINA	917,128,222		917,128,222
1	0	1	1	SUELDOS DE PERSONAL DE NOMINA	670,728,222		670,728,222
1	0	1	4	PRIMA TECNICA	68,400,000		68,400,000
1	0	1	5	OTROS	178,000,000		178,000,000
1	0	5		CONTRIBUCIONES INHERENTES A LA NOMINA SECTOR PRIVADO Y PUBLICO	411,970,000		411,970,000
2				GASTOS GENERALES	371,970,000		371,970,000
2	0	4		ADQUISICION DE BIENES Y SERVICIOS	371,970,000		371,970,000
3				TRANSFERENCIAS CORRIENTES	14,000,000		14,000,000
3	2			TRANSFERENCIAS AL SECTOR PUBLICO	14,000,000		14,000,000
3	2	1		ORDEN NACIONAL	14,000,000		14,000,000
3	2	1	1	CUOTA DE AUDITAJE CONTRANAL	14,000,000		14,000,000
C . INVERSION					177,751,798		177,751,798
UNIDAD: 322300							

CORPORACION PARA EL DESARROLLO SOSTENIBLE DEL SUR DE LA AMAZONIA - CORPOAMAZONIA

FORMULARIO 2 DEL ANTEPROYECTO DEL PRESUPUESTO GENERAL DE LA NACION 2013

CTA	SUBC	OBJG	ORD	CONCEPTO	GASTOS PROGRAMADOS PROXIMA VIGENCIA		
					APORTE NACIONAL	RECURSOS PROPIOS	TOTAL
				CORPORACION PARA EL DESARROLLO SOSTENIBLE DEL SUR DE LA AMAZONIA - CORPOAMAZONIA	177,751,798		177,751,798

CORPORACION PARA EL DESARROLLO SOSTENIBLE DEL NORTE Y ORIENTE DE LA AMAZONIA - CDA

FORMULARIO 2 DEL ANTEPROYECTO DEL PRESUPUESTO GENERAL DE LA NACION 2013

CTA	SUBC	OBJG	ORD	CONCEPTO	GASTOS PROGRAMADOS PROXIMA VIGENCIA		
					APORTE NACIONAL	RECURSOS PROPIOS	TOTAL
SECCION: 3224							
CORPORACION PARA EL DESARROLLO SOSTENIBLE DEL NORTE Y ORIENTE DE LA AMAZONIA - CDA							
TOTAL PRESUPUESTO:					2,062,888,223		2,062,888,223
A . FUNCIONAMIENTO					1,721,057,841		1,721,057,841
UNIDAD: 322400							
CORPORACION PARA EL DESARROLLO SOSTENIBLE DEL NORTE Y ORIENTE DE LA AMAZONIA - CDA					1,721,057,841		1,721,057,841
1				GASTOS DE PERSONAL	1,659,957,841		1,659,957,841
1	0	1		SERVICIOS PERSONALES ASOCIADOS A NOMINA	1,266,957,841		1,266,957,841
1	0	1	1	SUELDOS DE PERSONAL DE NOMINA	919,457,841		919,457,841
1	0	1	4	PRIMA TECNICA	135,000,000		135,000,000
1	0	1	5	OTROS	210,000,000		210,000,000
1	0	1	9	HORAS EXTRAS, DIAS FESTIVOS E INDEMNIZACION POR VACACIONES	2,500,000		2,500,000
1	0	2		SERVICIOS PERSONALES INDIRECTOS	28,000,000		28,000,000
1	0	5		CONTRIBUCIONES INHERENTES A LA NOMINA SECTOR PRIVADO Y PUBLICO	365,000,000		365,000,000
2				GASTOS GENERALES	54,700,000		54,700,000
2	0	3		IMPUESTOS Y MULTAS	1,700,000		1,700,000
2	0	4		ADQUISICION DE BIENES Y SERVICIOS	53,000,000		53,000,000
3				TRANSFERENCIAS CORRIENTES	6,400,000		6,400,000
3	2			TRANSFERENCIAS AL SECTOR PUBLICO	6,400,000		6,400,000
3	2	1		ORDEN NACIONAL	6,400,000		6,400,000

CORPORACION PARA EL DESARROLLO SOSTENIBLE DEL NORTE Y ORIENTE DE LA AMAZONIA - CDA

FORMULARIO 2 DEL ANTEPROYECTO DEL PRESUPUESTO GENERAL DE LA NACION 2013

CTA	SUBC	OBJG	ORD	CONCEPTO	GASTOS PROGRAMADOS PROXIMA VIGENCIA		
					APORTE NACIONAL	RECURSOS PROPIOS	TOTAL
3	2	1	1	CUOTA DE AUDITAJE CONTRANAL	6,400,000		6,400,000
				C . INVERSION	341,830,382		341,830,382
				UNIDAD: 322400			
				CORPORACION PARA EL DESARROLLO SOSTENIBLE DEL NORTE Y ORIENTE DE LA AMAZONIA - CDA	341,830,382		341,830,382

CORPORACION PARA EL DESARROLLO SOSTENIBLE DEL ARCHIPIELAGO DE SAN ANDRES, PROVIDENCIA Y SANTA CATALINA - CORALINA

FORMULARIO 2 DEL ANTEPROYECTO DEL PRESUPUESTO GENERAL DE LA NACION 2013

CTA	SUBC	OBJG	ORD	CONCEPTO	GASTOS PROGRAMADOS PROXIMA VIGENCIA		
					APORTE NACIONAL	RECURSOS PROPIOS	TOTAL
				SECCION: 3226			
				CORPORACION PARA EL DESARROLLO SOSTENIBLE DEL ARCHIPIELAGO DE SAN ANDRES, PROVIDENCIA Y SANTA CATALINA - CORALINA			
				TOTAL PRESUPUESTO:	1,981,876,666		1,981,876,666
				A . FUNCIONAMIENTO	1,684,484,234		1,684,484,234
				UNIDAD: 322600			
				CORPORACION PARA EL DESARROLLO SOSTENIBLE DEL ARCHIPIELAGO DE SAN ANDRES, PROVIDENCIA Y SANTA CATALINA - CORALINA	1,684,484,234		1,684,484,234
1				GASTOS DE PERSONAL	1,474,484,234		1,474,484,234
1	0	1		SERVICIOS PERSONALES ASOCIADOS A NOMINA	1,285,020,289		1,285,020,289
1	0	1	1	SUELDOS DE PERSONAL DE NOMINA	926,703,695		926,703,695
1	0	1	4	PRIMA TECNICA	172,688,456		172,688,456
1	0	1	5	OTROS	183,128,138		183,128,138
1	0	1	9	HORAS EXTRAS, DIAS FESTIVOS E INDEMNIZACION POR VACACIONES	2,500,000		2,500,000
1	0	2		SERVICIOS PERSONALES INDIRECTOS	15,000,000		15,000,000
1	0	5		CONTRIBUCIONES INHERENTES A LA NOMINA SECTOR PRIVADO Y PUBLICO	174,463,945		174,463,945
2				GASTOS GENERALES	200,700,000		200,700,000
2	0	3		IMPUESTOS Y MULTAS	9,000,000		9,000,000
2	0	4		ADQUISICION DE BIENES Y SERVICIOS	191,700,000		191,700,000
3				TRANSFERENCIAS CORRIENTES	9,300,000		9,300,000
3	2			TRANSFERENCIAS AL SECTOR PUBLICO	9,300,000		9,300,000
3	2	1		ORDEN NACIONAL	9,300,000		9,300,000

CORPORACION PARA EL DESARROLLO SOSTENIBLE DEL ARCHIPIELAGO DE SAN ANDRES, PROVIDENCIA Y SANTA CATALINA - CORALINA

FORMULARIO 2 DEL ANTEPROYECTO DEL PRESUPUESTO GENERAL DE LA NACION 2013

CTA	SUBC	OBJG	ORD	CONCEPTO	GASTOS PROGRAMADOS PROXIMA VIGENCIA		
					APORTE NACIONAL	RECURSOS PROPIOS	TOTAL
3	2	1	1	CUOTA DE AUDITAJE CONTRANAL	9,300,000		9,300,000
				C . INVERSION	297,392,432		297,392,432
				UNIDAD: 322600			
				CORPORACION PARA EL DESARROLLO SOSTENIBLE DEL ARCHIPIELAGO DE SAN ANDRES, PROVIDENCIA Y SANTA CATALINA - CORALINA	297,392,432		297,392,432

CORPORACION PARA EL DESARROLLO SOSTENIBLE DEL AREA DE MANEJO ESPECIAL LA MACARENA - CORMACARENA

FORMULARIO 2 DEL ANTEPROYECTO DEL PRESUPUESTO GENERAL DE LA NACION 2013

CTA	SUBC	OBJG	ORD	CONCEPTO	GASTOS PROGRAMADOS PROXIMA VIGENCIA		
					APORTE NACIONAL	RECURSOS PROPIOS	TOTAL
SECCION: 3227							
CORPORACION PARA EL DESARROLLO SOSTENIBLE DEL AREA DE MANEJO ESPECIAL LA MACARENA - CORMACARENA							
TOTAL PRESUPUESTO:					2,063,808,103		2,063,808,103
A . FUNCIONAMIENTO					1,838,200,051		1,838,200,051
UNIDAD: 322700							
CORPORACION PARA EL DESARROLLO SOSTENIBLE DEL AREA DE MANEJO ESPECIAL LA MACARENA - CORMACARENA					1,838,200,051		1,838,200,051
1				GASTOS DE PERSONAL	1,696,642,001		1,696,642,001
1	0	1		SERVICIOS PERSONALES ASOCIADOS A NOMINA	1,415,195,531		1,415,195,531
1	0	1	1	SUELDOS DE PERSONAL DE NOMINA	1,026,570,351		1,026,570,351
1	0	1	4	PRIMA TECNICA	133,395,300		133,395,300
1	0	1	5	OTROS	254,018,600		254,018,600
1	0	1	9	HORAS EXTRAS, DIAS FESTIVOS E INDEMNIZACION POR VACACIONES	1,211,280		1,211,280
1	0	5		CONTRIBUCIONES INHERENTES A LA NOMINA SECTOR PRIVADO Y PUBLICO	281,446,470		281,446,470
2				GASTOS GENERALES	132,082,050		132,082,050
2	0	3		IMPUESTOS Y MULTAS	3,713,150		3,713,150
2	0	4		ADQUISICION DE BIENES Y SERVICIOS	128,368,900		128,368,900
3				TRANSFERENCIAS CORRIENTES	9,476,000		9,476,000
3	2			TRANSFERENCIAS AL SECTOR PUBLICO	9,476,000		9,476,000
3	2	1		ORDEN NACIONAL	9,476,000		9,476,000

CORPORACION PARA EL DESARROLLO SOSTENIBLE DEL AREA DE MANEJO ESPECIAL LA MACARENA - CORMACARENA

FORMULARIO 2 DEL ANTEPROYECTO DEL PRESUPUESTO GENERAL DE LA NACION 2013

CTA	SUBC	OBJG	ORD	CONCEPTO	GASTOS PROGRAMADOS PROXIMA VIGENCIA		
					APORTE NACIONAL	RECURSOS PROPIOS	TOTAL
3	2	1	1	CUOTA DE AUDITAJE CONTRANAL	9,476,000		9,476,000
				C . INVERSION	225,608,052		225,608,052
				UNIDAD: 322700			
				CORPORACION PARA EL DESARROLLO SOSTENIBLE DEL AREA DE MANEJO ESPECIAL LA MACARENA - CORMACARENA	225,608,052		225,608,052

CORPORACION PARA EL DESARROLLO SOSTENIBLE DE LA MOJANA Y EL SAN JORGE - CORPOMOJANA

FORMULARIO 2 DEL ANTEPROYECTO DEL PRESUPUESTO GENERAL DE LA NACION 2013

CTA	SUBC	OBJG	ORD	CONCEPTO	GASTOS PROGRAMADOS PROXIMA VIGENCIA		
					APORTE NACIONAL	RECURSOS PROPIOS	TOTAL
				SECCION: 3228			
				CORPORACION PARA EL DESARROLLO SOSTENIBLE DE LA MOJANA Y EL SAN JORGE - CORPOMOJANA			
				TOTAL PRESUPUESTO:	1,909,659,601		1,909,659,601
				A . FUNCIONAMIENTO	1,632,776,992		1,632,776,992
				UNIDAD: 322800			
				CORPORACION PARA EL DESARROLLO SOSTENIBLE DE LA MOJANA Y EL SAN JORGE - CORPOMOJANA	1,632,776,992		1,632,776,992
1				GASTOS DE PERSONAL	1,477,513,992		1,477,513,992
1	0	1		SERVICIOS PERSONALES ASOCIADOS A NOMINA	1,243,488,203		1,243,488,203
1	0	1	1	SUELDOS DE PERSONAL DE NOMINA	895,456,006		895,456,006
1	0	1	4	PRIMA TECNICA	132,109,518		132,109,518
1	0	1	5	OTROS	214,826,679		214,826,679
1	0	1	9	HORAS EXTRAS, DIAS FESTIVOS E INDEMNIZACION POR VACACIONES	1,096,000		1,096,000
1	0	2		SERVICIOS PERSONALES INDIRECTOS	18,500,000		18,500,000
1	0	5		CONTRIBUCIONES INHERENTES A LA NOMINA SECTOR PRIVADO Y PUBLICO	215,525,789		215,525,789
2				GASTOS GENERALES	146,363,000		146,363,000
2	0	3		IMPUESTOS Y MULTAS	3,193,000		3,193,000
2	0	4		ADQUISICION DE BIENES Y SERVICIOS	143,170,000		143,170,000
3				TRANSFERENCIAS CORRIENTES	8,900,000		8,900,000
3	2			TRANSFERENCIAS AL SECTOR PUBLICO	8,900,000		8,900,000
3	2	1		ORDEN NACIONAL	8,900,000		8,900,000

CORPORACION PARA EL DESARROLLO SOSTENIBLE DE LA MOJANA Y EL SAN JORGE - CORPOMOJANA

FORMULARIO 2 DEL ANTEPROYECTO DEL PRESUPUESTO GENERAL DE LA NACION 2013

CTA	SUBC	OBJG	ORD	CONCEPTO	GASTOS PROGRAMADOS PROXIMA VIGENCIA		
					APORTE NACIONAL	RECURSOS PROPIOS	TOTAL
3	2	1	1	CUOTA DE AUDITAJE CONTRANAL	8,900,000		8,900,000
				C . INVERSION	276,882,609		276,882,609
				UNIDAD: 322800			
				CORPORACION PARA EL DESARROLLO SOSTENIBLE DE LA MOJANA Y EL SAN JORGE - CORPOMOJANA	276,882,609		276,882,609

CORPORACION AUTONOMA REGIONAL DE LA ORINOQUIA (CORPORINOQUIA)

FORMULARIO 2 DEL ANTEPROYECTO DEL PRESUPUESTO GENERAL DE LA NACION 2013

CTA	SUBC	OBJG	ORD	CONCEPTO	GASTOS PROGRAMADOS PROXIMA VIGENCIA		
					APORTE NACIONAL	RECURSOS PROPIOS	TOTAL
SECCION: 3229							
CORPORACION AUTONOMA REGIONAL DE LA ORINOQUIA (CORPORINOQUIA)							
TOTAL PRESUPUESTO:					1,546,269,807		1,546,269,807
A . FUNCIONAMIENTO					1,546,269,807		1,546,269,807
UNIDAD: 322900							
CORPORACION AUTONOMA REGIONAL DE LA ORINOQUIA (CORPORINOQUIA)					1,546,269,807		1,546,269,807
1				GASTOS DE PERSONAL	1,452,486,247		1,452,486,247
1	0	1		SERVICIOS PERSONALES ASOCIADOS A NOMINA	1,156,014,247		1,156,014,247
1	0	1	1	SUELDOS DE PERSONAL DE NOMINA	853,782,823		853,782,823
1	0	1	4	PRIMA TECNICA	127,397,952		127,397,952
1	0	1	5	OTROS	174,494,496		174,494,496
1	0	1	9	HORAS EXTRAS, DIAS FESTIVOS E INDEMNIZACION POR VACACIONES	338,976		338,976
1	0	5		CONTRIBUCIONES INHERENTES A LA NOMINA SECTOR PRIVADO Y PUBLICO	296,472,000		296,472,000
2				GASTOS GENERALES	88,797,330		88,797,330
2	0	4		ADQUISICION DE BIENES Y SERVICIOS	88,797,330		88,797,330
3				TRANSFERENCIAS CORRIENTES	4,986,230		4,986,230
3	2			TRANSFERENCIAS AL SECTOR PUBLICO	4,986,230		4,986,230
3	2	1		ORDEN NACIONAL	4,986,230		4,986,230
3	2	1	1	CUOTA DE AUDITAJE CONTRANAL	4,986,230		4,986,230

CORPORACION AUTONOMA REGIONAL DE SUCRE (CARSUCRE)

FORMULARIO 2 DEL ANTEPROYECTO DEL PRESUPUESTO GENERAL DE LA NACION 2013

CTA	SUBC	OBJG	ORD	CONCEPTO	GASTOS PROGRAMADOS PROXIMA VIGENCIA		
					APORTE NACIONAL	RECURSOS PROPIOS	TOTAL
				SECCION: 3230			
				CORPORACION AUTONOMA REGIONAL DE SUCRE (CARSUCRE)			
				TOTAL PRESUPUESTO:	2,005,688,306		2,005,688,306
				A . FUNCIONAMIENTO	1,732,224,000		1,732,224,000
				UNIDAD: 323000			
				CORPORACION AUTONOMA REGIONAL DE SUCRE (CARSUCRE)	1,732,224,000		1,732,224,000
1				GASTOS DE PERSONAL	1,701,721,000		1,701,721,000
1	0	1		SERVICIOS PERSONALES ASOCIADOS A NOMINA	1,369,128,595		1,369,128,595
1	0	1	1	SUELDOS DE PERSONAL DE NOMINA	1,026,865,595		1,026,865,595
1	0	1	4	PRIMA TECNICA	141,446,000		141,446,000
1	0	1	5	OTROS	200,817,000		200,817,000
1	0	2		SERVICIOS PERSONALES INDIRECTOS	8,720,905		8,720,905
1	0	5		CONTRIBUCIONES INHERENTES A LA NOMINA SECTOR PRIVADO Y PUBLICO	323,871,500		323,871,500
2				GASTOS GENERALES	30,503,000		30,503,000
2	0	4		ADQUISICION DE BIENES Y SERVICIOS	30,503,000		30,503,000
				C . INVERSION	273,464,306		273,464,306
				UNIDAD: 323000			
				CORPORACION AUTONOMA REGIONAL DE SUCRE (CARSUCRE)	273,464,306		273,464,306

CORPORACION AUTONOMA REGIONAL DEL ALTO MAGDALENA (CAM)

FORMULARIO 2 DEL ANTEPROYECTO DEL PRESUPUESTO GENERAL DE LA NACION 2013

CTA	SUBC	OBJG	ORD	CONCEPTO	GASTOS PROGRAMADOS PROXIMA VIGENCIA		
					APORTE NACIONAL	RECURSOS PROPIOS	TOTAL
				SECCION: 3231			
				CORPORACION AUTONOMA REGIONAL DEL ALTO MAGDALENA (CAM)			
				TOTAL PRESUPUESTO:	1,629,547,338		1,629,547,338
				A . FUNCIONAMIENTO	1,629,547,338		1,629,547,338
				UNIDAD: 323100			
				CORPORACION AUTONOMA REGIONAL DEL ALTO MAGDALENA (CAM)	1,629,547,338		1,629,547,338
1				GASTOS DE PERSONAL	1,591,022,338		1,591,022,338
1	0	1		SERVICIOS PERSONALES ASOCIADOS A NOMINA	1,278,222,338		1,278,222,338
1	0	1	1	SUELDOS DE PERSONAL DE NOMINA	952,082,338		952,082,338
1	0	1	4	PRIMA TECNICA	115,460,000		115,460,000
1	0	1	5	OTROS	209,300,000		209,300,000
1	0	1	9	HORAS EXTRAS, DIAS FESTIVOS E INDEMNIZACION POR VACACIONES	1,380,000		1,380,000
1	0	5		CONTRIBUCIONES INHERENTES A LA NOMINA SECTOR PRIVADO Y PUBLICO	312,800,000		312,800,000
2				GASTOS GENERALES	28,405,000		28,405,000
2	0	3		IMPUESTOS Y MULTAS	1,380,000		1,380,000
2	0	4		ADQUISICION DE BIENES Y SERVICIOS	27,025,000		27,025,000
3				TRANSFERENCIAS CORRIENTES	10,120,000		10,120,000
3	2			TRANSFERENCIAS AL SECTOR PUBLICO	10,120,000		10,120,000
3	2	1		ORDEN NACIONAL	10,120,000		10,120,000
3	2	1	1	CUOTA DE AUDITAJE CONTRANAL	10,120,000		10,120,000

CORPORACION AUTONOMA REGIONAL DEL CENTRO DE ANTIOQUIA (CORANTIOQUIA)

FORMULARIO 2 DEL ANTEPROYECTO DEL PRESUPUESTO GENERAL DE LA NACION 2013

CTA	SUBC	OBJG	ORD	CONCEPTO	GASTOS PROGRAMADOS PROXIMA VIGENCIA		
					APORTE NACIONAL	RECURSOS PROPIOS	TOTAL
				SECCION: 3232			
				CORPORACION AUTONOMA REGIONAL DEL CENTRO DE ANTIOQUIA (CORANTIOQUIA)			
				TOTAL PRESUPUESTO:	1,725,200,000		1,725,200,000
				A . FUNCIONAMIENTO	1,725,200,000		1,725,200,000
				UNIDAD: 323200			
				CORPORACION AUTONOMA REGIONAL DEL CENTRO DE ANTIOQUIA (CORANTIOQUIA)	1,725,200,000		1,725,200,000
1				GASTOS DE PERSONAL	1,711,200,000		1,711,200,000
1	0	1		SERVICIOS PERSONALES ASOCIADOS A NOMINA	1,192,500,000		1,192,500,000
1	0	1	1	SUELDOS DE PERSONAL DE NOMINA	901,100,000		901,100,000
1	0	1	4	PRIMA TECNICA	89,600,000		89,600,000
1	0	1	5	OTROS	177,400,000		177,400,000
1	0	1	9	HORAS EXTRAS, DIAS FESTIVOS E INDEMNIZACION POR VACACIONES	24,400,000		24,400,000
1	0	5		CONTRIBUCIONES INHERENTES A LA NOMINA SECTOR PRIVADO Y PUBLICO	518,700,000		518,700,000
3				TRANSFERENCIAS CORRIENTES	14,000,000		14,000,000
3	2			TRANSFERENCIAS AL SECTOR PUBLICO	14,000,000		14,000,000
3	2	1		ORDEN NACIONAL	14,000,000		14,000,000
3	2	1	1	CUOTA DE AUDITAJE CONTRANAL	14,000,000		14,000,000

CORPORACION AUTONOMA REGIONAL DEL ATLANTICO (CRA)

FORMULARIO 2 DEL ANTEPROYECTO DEL PRESUPUESTO GENERAL DE LA NACION 2013

CTA	SUBC	OBJG	ORD	CONCEPTO	GASTOS PROGRAMADOS PROXIMA VIGENCIA		
					APORTE NACIONAL	RECURSOS PROPIOS	TOTAL
				SECCION: 3233			
				CORPORACION AUTONOMA REGIONAL DEL ATLANTICO (CRA)			
				TOTAL PRESUPUESTO:	1,563,377,000		1,563,377,000
				A . FUNCIONAMIENTO	1,563,377,000		1,563,377,000
				UNIDAD: 323300			
				CORPORACION AUTONOMA REGIONAL DEL ATLANTICO - CRA	1,563,377,000		1,563,377,000
1				GASTOS DE PERSONAL	1,563,377,000		1,563,377,000
1	0	1		SERVICIOS PERSONALES ASOCIADOS A NOMINA	1,260,767,000		1,260,767,000
1	0	1	1	SUELDOS DE PERSONAL DE NOMINA	941,336,000		941,336,000
1	0	1	4	PRIMA TECNICA	140,620,000		140,620,000
1	0	1	5	OTROS	177,711,000		177,711,000
1	0	1	9	HORAS EXTRAS, DIAS FESTIVOS E INDEMNIZACION POR VACACIONES	1,100,000		1,100,000
1	0	5		CONTRIBUCIONES INHERENTES A LA NOMINA SECTOR PRIVADO Y PUBLICO	302,610,000		302,610,000

CORPORACION AUTONOMA REGIONAL DE SANTANDER (CAS)

FORMULARIO 2 DEL ANTEPROYECTO DEL PRESUPUESTO GENERAL DE LA NACION 2013

CTA	SUBC	OBJG	ORD	CONCEPTO	GASTOS PROGRAMADOS PROXIMA VIGENCIA		
					APORTE NACIONAL	RECURSOS PROPIOS	TOTAL
				SECCION: 3234			
				CORPORACION AUTONOMA REGIONAL DE SANTANDER (CAS)			
				TOTAL PRESUPUESTO:	1,468,500,000		1,468,500,000
				A . FUNCIONAMIENTO	1,468,500,000		1,468,500,000
				UNIDAD: 323400			
				CORPORACION AUTONOMA REGIONAL DE SANTANDER (CAS)	1,468,500,000		1,468,500,000
1				GASTOS DE PERSONAL	1,356,600,000		1,356,600,000
1	0	1		SERVICIOS PERSONALES ASOCIADOS A NOMINA	1,052,000,000		1,052,000,000
1	0	1	1	SUELDOS DE PERSONAL DE NOMINA	752,000,000		752,000,000
1	0	1	4	PRIMA TECNICA	118,000,000		118,000,000
1	0	1	5	OTROS	178,700,000		178,700,000
1	0	1	9	HORAS EXTRAS, DIAS FESTIVOS E INDEMNIZACION POR VACACIONES	3,300,000		3,300,000
1	0	2		SERVICIOS PERSONALES INDIRECTOS	7,900,000		7,900,000
1	0	5		CONTRIBUCIONES INHERENTES A LA NOMINA SECTOR PRIVADO Y PUBLICO	296,700,000		296,700,000
2				GASTOS GENERALES	100,900,000		100,900,000
2	0	3		IMPUESTOS Y MULTAS	3,900,000		3,900,000
2	0	4		ADQUISICION DE BIENES Y SERVICIOS	97,000,000		97,000,000
3				TRANSFERENCIAS CORRIENTES	11,000,000		11,000,000
3	2			TRANSFERENCIAS AL SECTOR PUBLICO	11,000,000		11,000,000
3	2	1		ORDEN NACIONAL	11,000,000		11,000,000

CORPORACION AUTONOMA REGIONAL DE SANTANDER (CAS)

FORMULARIO 2 DEL ANTEPROYECTO DEL PRESUPUESTO GENERAL DE LA NACION 2013

CTA	SUBC	OBJG	ORD	CONCEPTO	GASTOS PROGRAMADOS PROXIMA VIGENCIA		
					APORTE NACIONAL	RECURSOS PROPIOS	TOTAL
3	2	1	1	CUOTA DE AUDITAJE CONTRANAL	11,000,000		11,000,000

CORPORACION AUTONOMA REGIONAL DE BOYACA (CORPOBOYACA)

FORMULARIO 2 DEL ANTEPROYECTO DEL PRESUPUESTO GENERAL DE LA NACION 2013

CTA	SUBC	OBJG	ORD	CONCEPTO	GASTOS PROGRAMADOS PROXIMA VIGENCIA		
					APORTE NACIONAL	RECURSOS PROPIOS	TOTAL
				SECCION: 3235			
				CORPORACION AUTONOMA REGIONAL DE BOYACA (CORPOBOYACA)			
				TOTAL PRESUPUESTO:	1,670,667,137		1,670,667,137
				A . FUNCIONAMIENTO	1,670,667,137		1,670,667,137
				UNIDAD: 323500			
				CORPORACION AUTONOMA REGIONAL DE BOYACA (CORPOBOYACA)	1,670,667,137		1,670,667,137
1				GASTOS DE PERSONAL	1,584,467,137		1,584,467,137
1	0	1		SERVICIOS PERSONALES ASOCIADOS A NOMINA	1,197,531,771		1,197,531,771
1	0	1	1	SUELDOS DE PERSONAL DE NOMINA	873,235,454		873,235,454
1	0	1	4	PRIMA TECNICA	125,080,110		125,080,110
1	0	1	5	OTROS	199,216,207		199,216,207
1	0	2		SERVICIOS PERSONALES INDIRECTOS	20,100,000		20,100,000
1	0	5		CONTRIBUCIONES INHERENTES A LA NOMINA SECTOR PRIVADO Y PUBLICO	366,835,366		366,835,366
2				GASTOS GENERALES	74,200,000		74,200,000
2	0	3		IMPUESTOS Y MULTAS	6,400,000		6,400,000
2	0	4		ADQUISICION DE BIENES Y SERVICIOS	67,800,000		67,800,000
3				TRANSFERENCIAS CORRIENTES	12,000,000		12,000,000
3	2			TRANSFERENCIAS AL SECTOR PUBLICO	12,000,000		12,000,000
3	2	1		ORDEN NACIONAL	12,000,000		12,000,000
3	2	1	1	CUOTA DE AUDITAJE CONTRANAL	12,000,000		12,000,000

CORPORACION AUTONOMA REGIONAL DE CHIVOR (CORPOCHIVOR)

FORMULARIO 2 DEL ANTEPROYECTO DEL PRESUPUESTO GENERAL DE LA NACION 2013

CTA	SUBC	OBJG	ORD	CONCEPTO	GASTOS PROGRAMADOS PROXIMA VIGENCIA		
					APORTE NACIONAL	RECURSOS PROPIOS	TOTAL
				SECCION: 3236			
				CORPORACION AUTONOMA REGIONAL DE CHIVOR (CORPOCHIVOR)			
				TOTAL PRESUPUESTO:	1,672,796,800		1,672,796,800
				A . FUNCIONAMIENTO	1,672,796,800		1,672,796,800
				UNIDAD: 323600			
				CORPORACION AUTONOMA REGIONAL DE CHIVOR (CORPOCHIVOR)	1,672,796,800		1,672,796,800
1				GASTOS DE PERSONAL	1,605,170,000		1,605,170,000
1	0	1		SERVICIOS PERSONALES ASOCIADOS A NOMINA	1,188,810,000		1,188,810,000
1	0	1	1	SUELDOS DE PERSONAL DE NOMINA	879,585,000		879,585,000
1	0	1	4	PRIMA TECNICA	115,920,000		115,920,000
1	0	1	5	OTROS	193,305,000		193,305,000
1	0	2		SERVICIOS PERSONALES INDIRECTOS	34,230,000		34,230,000
1	0	5		CONTRIBUCIONES INHERENTES A LA NOMINA SECTOR PRIVADO Y PUBLICO	382,130,000		382,130,000
2				GASTOS GENERALES	61,851,800		61,851,800
2	0	4		ADQUISICION DE BIENES Y SERVICIOS	61,851,800		61,851,800
3				TRANSFERENCIAS CORRIENTES	5,775,000		5,775,000
3	2			TRANSFERENCIAS AL SECTOR PUBLICO	5,775,000		5,775,000
3	2	1		ORDEN NACIONAL	5,775,000		5,775,000
3	2	1	1	CUOTA DE AUDITAJE CONTRANAL	5,775,000		5,775,000

CORPORACION AUTONOMA REGIONAL DEL GUAVIO CORPOGUAVIO

FORMULARIO 2 DEL ANTEPROYECTO DEL PRESUPUESTO GENERAL DE LA NACION 2013

CTA	SUBC	OBJG	ORD	CONCEPTO	GASTOS PROGRAMADOS PROXIMA VIGENCIA		
					APORTE NACIONAL	RECURSOS PROPIOS	TOTAL
				SECCION: 3237			
				CORPORACION AUTONOMA REGIONAL DEL GUAVIO CORPOGUAVIO			
				TOTAL PRESUPUESTO:	653,820,290		653,820,290
				A . FUNCIONAMIENTO	653,820,290		653,820,290
				UNIDAD: 323700			
				CORPORACION AUTONOMA REGIONAL DEL GUAVIO (CORPOGUAVIO)	653,820,290		653,820,290
1				GASTOS DE PERSONAL	313,500,000		313,500,000
1	0	1		SERVICIOS PERSONALES ASOCIADOS A NOMINA	313,500,000		313,500,000
1	0	1	1	SUELDOS DE PERSONAL DE NOMINA	293,500,000		293,500,000
1	0	1	5	OTROS	20,000,000		20,000,000
2				GASTOS GENERALES	339,805,290		339,805,290
2	0	4		ADQUISICION DE BIENES Y SERVICIOS	339,805,290		339,805,290
3				TRANSFERENCIAS CORRIENTES	515,000		515,000
3	2			TRANSFERENCIAS AL SECTOR PUBLICO	515,000		515,000
3	2	1		ORDEN NACIONAL	515,000		515,000
3	2	1	1	CUOTA DE AUDITAJE CONTRANAL	515,000		515,000

CORPORACION AUTONOMA REGIONAL DEL CANAL DEL DIQUE CARDIQUE

FORMULARIO 2 DEL ANTEPROYECTO DEL PRESUPUESTO GENERAL DE LA NACION 2013

CTA	SUBC	OBJG	ORD	CONCEPTO	GASTOS PROGRAMADOS PROXIMA VIGENCIA		
					APORTE NACIONAL	RECURSOS PROPIOS	TOTAL
				SECCION: 3238			
				CORPORACION AUTONOMA REGIONAL DEL CANAL DEL DIQUE CARDIQUE			
				TOTAL PRESUPUESTO:	1,749,767,756		1,749,767,756
				A . FUNCIONAMIENTO	1,749,767,756		1,749,767,756
				UNIDAD: 323800			
				CORPORACION AUTONOMA REGIONAL DEL CANAL DEL DIQUE (CARDIQUE)	1,749,767,756		1,749,767,756
1				GASTOS DE PERSONAL	1,685,767,756		1,685,767,756
1	0	1		SERVICIOS PERSONALES ASOCIADOS A NOMINA	1,342,767,756		1,342,767,756
1	0	1	1	SUELDOS DE PERSONAL DE NOMINA	950,264,343		950,264,343
1	0	1	4	PRIMA TECNICA	153,461,352		153,461,352
1	0	1	5	OTROS	239,042,061		239,042,061
1	0	5		CONTRIBUCIONES INHERENTES A LA NOMINA SECTOR PRIVADO Y PUBLICO	343,000,000		343,000,000
2				GASTOS GENERALES	49,000,000		49,000,000
2	0	3		IMPUESTOS Y MULTAS	1,000,000		1,000,000
2	0	4		ADQUISICION DE BIENES Y SERVICIOS	48,000,000		48,000,000
3				TRANSFERENCIAS CORRIENTES	15,000,000		15,000,000
3	2			TRANSFERENCIAS AL SECTOR PUBLICO	15,000,000		15,000,000
3	2	1		ORDEN NACIONAL	15,000,000		15,000,000
3	2	1	1	CUOTA DE AUDITAJE CONTRANAL	15,000,000		15,000,000

CORPORACION AUTONOMA REGIONAL DEL SUR DE BOLIVAR (CSB)

FORMULARIO 2 DEL ANTEPROYECTO DEL PRESUPUESTO GENERAL DE LA NACION 2013

CTA	SUBC	OBJG	ORD	CONCEPTO	GASTOS PROGRAMADOS PROXIMA VIGENCIA		
					APORTE NACIONAL	RECURSOS PROPIOS	TOTAL
				SECCION: 3239			
				CORPORACION AUTONOMA REGIONAL DEL SUR DE BOLIVAR (CSB)			
				TOTAL PRESUPUESTO:	1,919,000,000		1,919,000,000
				A . FUNCIONAMIENTO	1,919,000,000		1,919,000,000
				UNIDAD: 323900			
				CORPORACION AUTONOMA REGIONAL DEL SUR DE BOLIVAR (CSB)	1,919,000,000		1,919,000,000
1				GASTOS DE PERSONAL	1,831,000,000		1,831,000,000
1	0	1		SERVICIOS PERSONALES ASOCIADOS A NOMINA	1,454,000,000		1,454,000,000
1	0	1	1	SUELDOS DE PERSONAL DE NOMINA	1,089,000,000		1,089,000,000
1	0	1	4	PRIMA TECNICA	142,000,000		142,000,000
1	0	1	5	OTROS	223,000,000		223,000,000
1	0	5		CONTRIBUCIONES INHERENTES A LA NOMINA SECTOR PRIVADO Y PUBLICO	377,000,000		377,000,000
2				GASTOS GENERALES	80,000,000		80,000,000
2	0	4		ADQUISICION DE BIENES Y SERVICIOS	80,000,000		80,000,000
3				TRANSFERENCIAS CORRIENTES	8,000,000		8,000,000
3	2			TRANSFERENCIAS AL SECTOR PUBLICO	8,000,000		8,000,000
3	2	1		ORDEN NACIONAL	8,000,000		8,000,000
3	2	1	1	CUOTA DE AUDITAJE CONTRANAL	8,000,000		8,000,000

MINISTERIO DE CULTURA

FORMULARIO 2 DEL ANTEPROYECTO DEL PRESUPUESTO GENERAL DE LA NACION 2013

CTA	SUBC	OBJG	ORD	CONCEPTO	GASTOS PROGRAMADOS PROXIMA VIGENCIA		
					APORTE NACIONAL	RECURSOS PROPIOS	TOTAL
SECCION: 3301							
MINISTERIO DE CULTURA							
TOTAL PRESUPUESTO:					216,714,297,684		216,714,297,684
A . FUNCIONAMIENTO					122,652,302,954		122,652,302,954
UNIDAD: 330101							
GESTION GENERAL					122,652,302,954		122,652,302,954
1				GASTOS DE PERSONAL	20,016,988,280		20,016,988,280
1	0	1		SERVICIOS PERSONALES ASOCIADOS A NOMINA	15,225,222,325		15,225,222,325
1	0	1	1	SUELDOS DE PERSONAL DE NOMINA	10,273,018,825		10,273,018,825
1	0	1	4	PRIMA TECNICA	1,944,530,370		1,944,530,370
1	0	1	5	OTROS	2,781,302,435		2,781,302,435
1	0	1	9	HORAS EXTRAS, DIAS FESTIVOS E INDEMNIZACION POR VACACIONES	226,370,695		226,370,695
1	0	2		SERVICIOS PERSONALES INDIRECTOS	336,970,508		336,970,508
1	0	5		CONTRIBUCIONES INHERENTES A LA NOMINA SECTOR PRIVADO Y PUBLICO	4,454,795,447		4,454,795,447
2				GASTOS GENERALES	11,253,900,734		11,253,900,734
2	0	3		IMPUESTOS Y MULTAS	531,586,224		531,586,224
2	0	4		ADQUISICION DE BIENES Y SERVICIOS	10,722,314,510		10,722,314,510
3				TRANSFERENCIAS CORRIENTES	91,381,413,940		91,381,413,940
3	1			TRANSFERENCIAS POR CONVENIOS CON EL SECTOR PRIVADO	26,914,490,621		26,914,490,621
3	1	1		PROGRAMAS NACIONALES QUE SE DESARROLLAN CON EL SECTOR PRIVADO	26,914,490,621		26,914,490,621
3	1	1	1	ACTIVIDADES DE PROMOCION Y DESARROLLO DE LA CULTURA - CONVENIOS SECTOR PRIVADO	26,914,490,621		26,914,490,621

MINISTERIO DE CULTURA

FORMULARIO 2 DEL ANTEPROYECTO DEL PRESUPUESTO GENERAL DE LA NACION 2013

CTA	SUBC	OBJG	ORD	CONCEPTO	GASTOS PROGRAMADOS PROXIMA VIGENCIA		
					APORTE NACIONAL	RECURSOS PROPIOS	TOTAL
3	2			TRANSFERENCIAS AL SECTOR PUBLICO	61,550,012,120		61,550,012,120
3	2	1		ORDEN NACIONAL	9,745,707,133		9,745,707,133
3	2	1	1	CUOTA DE AUDITAJE CONTRANAL	230,634,001		230,634,001
3	2	1	2	ACTIVIDADES DE PROMOCION Y DESARROLLO DE LA CULTURA - CONVENIOS SECTOR PUBLICO	9,515,073,132		9,515,073,132
3	2	10		OTRAS ENTIDADES DESCENTRALIZADAS PUBLICAS DEL ORDEN TERRITORIAL	51,804,304,987		51,804,304,987
3	2	10	2	RECURSOS IVA TELEFONIA MOVIL LEY 788 DE 2002	51,804,304,987		51,804,304,987
3	6			OTRAS TRANSFERENCIAS	2,916,911,199		2,916,911,199
3	6	1		SENTENCIAS Y CONCILIACIONES	2,600,000,000		2,600,000,000
3	6	1	1	SENTENCIAS Y CONCILIACIONES	2,600,000,000		2,600,000,000
3	6	3		DESTINATARIOS DE LAS OTRAS TRANSFERENCIAS CORRIENTES	316,911,199		316,911,199
3	6	3	19	OTRAS TRANSFERENCIAS - DISTRIBUCION PREVIO CONCEPTO DGPPN	316,911,199		316,911,199
				C . INVERSION	94,061,994,730		94,061,994,730
				UNIDAD: 330101			
				GESTION GENERAL	94,061,994,730		94,061,994,730

ARCHIVO GENERAL DE LA NACION

FORMULARIO 2 DEL ANTEPROYECTO DEL PRESUPUESTO GENERAL DE LA NACION 2013

CTA	SUBC	OBJG	ORD	CONCEPTO	GASTOS PROGRAMADOS PROXIMA VIGENCIA		
					APORTE NACIONAL	RECURSOS PROPIOS	TOTAL
SECCION: 3304							
ARCHIVO GENERAL DE LA NACION							
				TOTAL PRESUPUESTO:	7,950,129,057	10,175,562,817	18,125,691,874
				A . FUNCIONAMIENTO	6,128,943,066	2,117,872,817	8,246,815,883
				UNIDAD: 330400			
				ARCHIVO GENERAL DE LA NACION	6,128,943,066	2,117,872,817	8,246,815,883
1				GASTOS DE PERSONAL	3,269,097,887	780,864,811	4,049,962,698
1	0	1		SERVICIOS PERSONALES ASOCIADOS A NOMINA	2,627,538,733	9,762,342	2,637,301,075
1	0	1	1	SUELDOS DE PERSONAL DE NOMINA	1,909,694,790		1,909,694,790
1	0	1	4	PRIMA TECNICA	140,756,929		140,756,929
1	0	1	5	OTROS	553,360,203		553,360,203
1	0	1	9	HORAS EXTRAS, DIAS FESTIVOS E INDEMNIZACION POR VACACIONES	23,726,811	9,762,342	33,489,153
1	0	2		SERVICIOS PERSONALES INDIRECTOS		578,023,620	578,023,620
1	0	5		CONTRIBUCIONES INHERENTES A LA NOMINA SECTOR PRIVADO Y PUBLICO	641,559,154	193,078,849	834,638,003
2				GASTOS GENERALES	773,845,179	1,268,896,458	2,042,741,637
2	0	3		IMPUESTOS Y MULTAS		85,585,960	85,585,960
2	0	4		ADQUISICION DE BIENES Y SERVICIOS	773,845,179	1,183,310,498	1,957,155,677
3				TRANSFERENCIAS CORRIENTES	2,086,000,000	68,111,548	2,154,111,548
3	2			TRANSFERENCIAS AL SECTOR PUBLICO	26,000,000		26,000,000
3	2	1		ORDEN NACIONAL	26,000,000		26,000,000
3	2	1	1	CUOTA DE AUDITAJE CONTRANAL	26,000,000		26,000,000

ARCHIVO GENERAL DE LA NACION

FORMULARIO 2 DEL ANTEPROYECTO DEL PRESUPUESTO GENERAL DE LA NACION 2013

CTA	SUBC	OBJG	ORD	CONCEPTO	GASTOS PROGRAMADOS PROXIMA VIGENCIA		
					APORTE NACIONAL	RECURSOS PROPIOS	TOTAL
3	4			TRANSFERENCIAS AL EXTERIOR		58,111,548	58,111,548
3	4	1		ORGANISMOS INTERNACIONALES		58,111,548	58,111,548
3	4	1	130	PROGRAMA DE APOYO AL DESARROLLO DE ARCHIVOS IBEROAMERICANOS -ADAI- LEY 558 DE 2001.		35,229,518	35,229,518
3	4	1	131	CONSEJO INTERNACIONAL DE ARCHIVOS (ICA) LEY 927 DE 2004.		22,882,030	22,882,030
3	6			OTRAS TRANSFERENCIAS	2,060,000,000	10,000,000	2,070,000,000
3	6	1		SENTENCIAS Y CONCILIACIONES		10,000,000	10,000,000
3	6	1	1	SENTENCIAS Y CONCILIACIONES		10,000,000	10,000,000
3	6	3		DESTINATARIOS DE LAS OTRAS TRANSFERENCIAS CORRIENTES	2,060,000,000		2,060,000,000
3	6	3	21	OTRAS TRANSFERENCIAS	2,060,000,000		2,060,000,000
				C . INVERSION	1,821,185,991	8,057,690,000	9,878,875,991
				UNIDAD: 330400			
				ARCHIVO GENERAL DE LA NACION	1,821,185,991	8,057,690,000	9,878,875,991

INSTITUTO COLOMBIANO DE ANTROPOLOGIA E HISTORIA

FORMULARIO 2 DEL ANTEPROYECTO DEL PRESUPUESTO GENERAL DE LA NACION 2013

CTA	SUBC	OBJG	ORD	CONCEPTO	GASTOS PROGRAMADOS PROXIMA VIGENCIA		
					APORTE NACIONAL	RECURSOS PROPIOS	TOTAL
				SECCION: 3305			
				INSTITUTO COLOMBIANO DE ANTROPOLOGIA E HISTORIA			
				TOTAL PRESUPUESTO:	6,876,593,448	1,479,220,560	8,355,814,008
				A . FUNCIONAMIENTO	4,141,950,390	368,880,560	4,510,830,950
				UNIDAD: 330500			
				INSTITUTO COLOMBIANO DE ANTROPOLOGIA E HISTORIA	4,141,950,390	368,880,560	4,510,830,950
1				GASTOS DE PERSONAL	3,394,000,000	137,000,000	3,531,000,000
1	0	1		SERVICIOS PERSONALES ASOCIADOS A NOMINA	2,540,000,000		2,540,000,000
1	0	1	1	SUELDOS DE PERSONAL DE NOMINA	1,802,000,000		1,802,000,000
1	0	1	4	PRIMA TECNICA	103,000,000		103,000,000
1	0	1	5	OTROS	540,000,000		540,000,000
1	0	1	9	HORAS EXTRAS, DIAS FESTIVOS E INDEMNIZACION POR VACACIONES	95,000,000		95,000,000
1	0	2		SERVICIOS PERSONALES INDIRECTOS	32,000,000	137,000,000	169,000,000
1	0	5		CONTRIBUCIONES INHERENTES A LA NOMINA SECTOR PRIVADO Y PUBLICO	822,000,000		822,000,000
2				GASTOS GENERALES	735,950,390	201,880,560	937,830,950
2	0	3		IMPUESTOS Y MULTAS		18,000,000	18,000,000
2	0	4		ADQUISICION DE BIENES Y SERVICIOS	735,950,390	183,880,560	919,830,950
3				TRANSFERENCIAS CORRIENTES	12,000,000	30,000,000	42,000,000
3	2			TRANSFERENCIAS AL SECTOR PUBLICO	12,000,000		12,000,000
3	2	1		ORDEN NACIONAL	12,000,000		12,000,000
3	2	1	1	CUOTA DE AUDITAJE CONTRANAL	12,000,000		12,000,000

INSTITUTO COLOMBIANO DE ANTROPOLOGIA E HISTORIA

FORMULARIO 2 DEL ANTEPROYECTO DEL PRESUPUESTO GENERAL DE LA NACION 2013

CTA	SUBC	OBJG	ORD	CONCEPTO	GASTOS PROGRAMADOS PROXIMA VIGENCIA		
					APORTE NACIONAL	RECURSOS PROPIOS	TOTAL
3	6			OTRAS TRANSFERENCIAS		30,000,000	30,000,000
3	6	1		SENTENCIAS Y CONCILIACIONES		30,000,000	30,000,000
3	6	1	1	SENTENCIAS Y CONCILIACIONES		30,000,000	30,000,000
				C . INVERSION	2,734,643,058	1,110,340,000	3,844,983,058
				UNIDAD: 330500			
				INSTITUTO COLOMBIANO DE ANTROPOLOGIA E HISTORIA	2,734,643,058	1,110,340,000	3,844,983,058

INSTITUTO CARO Y CUERVO

FORMULARIO 2 DEL ANTEPROYECTO DEL PRESUPUESTO GENERAL DE LA NACION 2013

CTA	SUBC	OBJG	ORD	CONCEPTO	GASTOS PROGRAMADOS PROXIMA VIGENCIA		
					APORTE NACIONAL	RECURSOS PROPIOS	TOTAL
SECCION: 3307							
INSTITUTO CARO Y CUERVO							
TOTAL PRESUPUESTO:					7,235,841,078	112,993,939	7,348,835,017
A . FUNCIONAMIENTO					4,374,422,089	112,993,939	4,487,416,028
UNIDAD: 330700							
INSTITUTO CARO Y CUERVO					4,374,422,089	112,993,939	4,487,416,028
1				GASTOS DE PERSONAL	3,444,594,834	63,592,719	3,508,187,553
1	0	1		SERVICIOS PERSONALES ASOCIADOS A NOMINA	2,570,180,049	12,219,391	2,582,399,440
1	0	1	1	SUELDOS DE PERSONAL DE NOMINA	2,133,571,610		2,133,571,610
1	0	1	4	PRIMA TECNICA	81,433,006		81,433,006
1	0	1	5	OTROS	338,870,627		338,870,627
1	0	1	9	HORAS EXTRAS, DIAS FESTIVOS E INDEMNIZACION POR VACACIONES	16,304,806	12,219,391	28,524,197
1	0	2		SERVICIOS PERSONALES INDIRECTOS	37,119,737	51,373,328	88,493,065
1	0	5		CONTRIBUCIONES INHERENTES A LA NOMINA SECTOR PRIVADO Y PUBLICO	837,295,048		837,295,048
2				GASTOS GENERALES	909,580,000	49,401,220	958,981,220
2	0	3		IMPUESTOS Y MULTAS	100,000,000		100,000,000
2	0	4		ADQUISICION DE BIENES Y SERVICIOS	809,580,000	49,401,220	858,981,220
3				TRANSFERENCIAS CORRIENTES	20,247,255		20,247,255
3	2			TRANSFERENCIAS AL SECTOR PUBLICO	13,131,044		13,131,044
3	2	1		ORDEN NACIONAL	13,131,044		13,131,044
3	2	1	1	CUOTA DE AUDITAJE CONTRANAL	13,131,044		13,131,044

INSTITUTO CARO Y CUERVO

FORMULARIO 2 DEL ANTEPROYECTO DEL PRESUPUESTO GENERAL DE LA NACION 2013

CTA	SUBC	OBJG	ORD	CONCEPTO	GASTOS PROGRAMADOS PROXIMA VIGENCIA		
					APORTE NACIONAL	RECURSOS PROPIOS	TOTAL
3	6			OTRAS TRANSFERENCIAS	7,116,211		7,116,211
3	6	1		SENTENCIAS Y CONCILIACIONES	7,116,211		7,116,211
3	6	1	1	SENTENCIAS Y CONCILIACIONES	7,116,211		7,116,211
				C . INVERSION	2,861,418,989		2,861,418,989
				UNIDAD: 330700			
				INSTITUTO CARO Y CUERVO	2,861,418,989		2,861,418,989

AUDITORIA GENERAL DE LA REPUBLICA

FORMULARIO 2 DEL ANTEPROYECTO DEL PRESUPUESTO GENERAL DE LA NACION 2013

CTA	SUBC	OBJG	ORD	CONCEPTO	GASTOS PROGRAMADOS PROXIMA VIGENCIA		
					APORTE NACIONAL	RECURSOS PROPIOS	TOTAL
SECCION: 3401							
AUDITORIA GENERAL DE LA REPUBLICA							
TOTAL PRESUPUESTO:					22,540,638,903		22,540,638,903
A . FUNCIONAMIENTO					17,845,728,442		17,845,728,442
UNIDAD: 340101							
GESTION GENERAL					17,845,728,442		17,845,728,442
1				GASTOS DE PERSONAL	15,055,457,468		15,055,457,468
1	0	1		SERVICIOS PERSONALES ASOCIADOS A NOMINA	11,604,115,837		11,604,115,837
1	0	1	1	SUELDOS DE PERSONAL DE NOMINA	7,256,560,872		7,256,560,872
1	0	1	4	PRIMA TECNICA	1,329,182,758		1,329,182,758
1	0	1	5	OTROS	2,858,372,207		2,858,372,207
1	0	1	9	HORAS EXTRAS, DIAS FESTIVOS E INDEMNIZACION POR VACACIONES	160,000,000		160,000,000
1	0	2		SERVICIOS PERSONALES INDIRECTOS	94,328,000		94,328,000
1	0	5		CONTRIBUCIONES INHERENTES A LA NOMINA SECTOR PRIVADO Y PUBLICO	3,357,013,631		3,357,013,631
2				GASTOS GENERALES	2,239,302,617		2,239,302,617
2	0	3		IMPUESTOS Y MULTAS	24,735,668		24,735,668
2	0	4		ADQUISICION DE BIENES Y SERVICIOS	2,214,566,949		2,214,566,949
3				TRANSFERENCIAS CORRIENTES	550,968,357		550,968,357
3	2			TRANSFERENCIAS AL SECTOR PUBLICO	33,652,957		33,652,957
3	2	1		ORDEN NACIONAL	33,652,957		33,652,957
3	2	1	1	CUOTA DE AUDITAJE CONTRANAL	33,652,957		33,652,957

AUDITORIA GENERAL DE LA REPUBLICA

FORMULARIO 2 DEL ANTEPROYECTO DEL PRESUPUESTO GENERAL DE LA NACION 2013

CTA	SUBC	OBJG	ORD	CONCEPTO	GASTOS PROGRAMADOS PROXIMA VIGENCIA		
					APORTE NACIONAL	RECURSOS PROPIOS	TOTAL
3	6			OTRAS TRANSFERENCIAS	517,315,400		517,315,400
3	6	1		SENTENCIAS Y CONCILIACIONES	517,315,400		517,315,400
3	6	1	1	SENTENCIAS Y CONCILIACIONES	517,315,400		517,315,400
				C . INVERSION	4,694,910,461		4,694,910,461
				UNIDAD: 340101			
				GESTION GENERAL	4,694,910,461		4,694,910,461

MINISTERIO DE COMERCIO, INDUSTRIA Y TURISMO

FORMULARIO 2 DEL ANTEPROYECTO DEL PRESUPUESTO GENERAL DE LA NACION 2013

CTA	SUBC	OBJG	ORD	CONCEPTO	GASTOS PROGRAMADOS PROXIMA VIGENCIA		
					APORTE NACIONAL	RECURSOS PROPIOS	TOTAL
SECCION: 3501							
MINISTERIO DE COMERCIO, INDUSTRIA Y TURISMO							
TOTAL PRESUPUESTO:					553,957,754,792		553,957,754,792
A . FUNCIONAMIENTO					395,007,137,648		395,007,137,648
UNIDAD: 350101							
GESTION GENERAL					377,679,301,243		377,679,301,243
1				GASTOS DE PERSONAL	32,846,477,673		32,846,477,673
1	0	1		SERVICIOS PERSONALES ASOCIADOS A NOMINA	20,752,311,096		20,752,311,096
1	0	1	1	SUELDOS DE PERSONAL DE NOMINA	11,481,765,054		11,481,765,054
1	0	1	4	PRIMA TECNICA	1,921,675,083		1,921,675,083
1	0	1	5	OTROS	6,954,325,489		6,954,325,489
1	0	1	9	HORAS EXTRAS, DIAS FESTIVOS E INDEMNIZACION POR VACACIONES	394,545,470		394,545,470
1	0	2		SERVICIOS PERSONALES INDIRECTOS	6,736,800,000		6,736,800,000
1	0	5		CONTRIBUCIONES INHERENTES A LA NOMINA SECTOR PRIVADO Y PUBLICO	5,357,366,577		5,357,366,577
2				GASTOS GENERALES	14,936,406,234		14,936,406,234
2	0	3		IMPUESTOS Y MULTAS	362,533,290		362,533,290
2	0	4		ADQUISICION DE BIENES Y SERVICIOS	14,573,872,944		14,573,872,944
3				TRANSFERENCIAS CORRIENTES	110,286,188,833		110,286,188,833
3	1			TRANSFERENCIAS POR CONVENIOS CON EL SECTOR PRIVADO	436,029,900		436,029,900
3	1	1		PROGRAMAS NACIONALES QUE SE DESARROLLAN CON EL SECTOR PRIVADO	436,029,900		436,029,900
3	1	1	14	FORTALECIMIENTO DE LAS ASOCIACIONES Y LIGAS DE CONSUMIDORES	436,029,900		436,029,900

MINISTERIO DE COMERCIO, INDUSTRIA Y TURISMO

FORMULARIO 2 DEL ANTEPROYECTO DEL PRESUPUESTO GENERAL DE LA NACION 2013

CTA	SUBC	OBJG	ORD	CONCEPTO	GASTOS PROGRAMADOS PROXIMA VIGENCIA		
					APORTE NACIONAL	RECURSOS PROPIOS	TOTAL
3	2			TRANSFERENCIAS AL SECTOR PUBLICO	673,517,000		673,517,000
3	2	1		ORDEN NACIONAL	673,517,000		673,517,000
3	2	1	1	CUOTA DE AUDITAJE CONTRANAL	673,517,000		673,517,000
3	4			TRANSFERENCIAS AL EXTERIOR	8,049,700,000		8,049,700,000
3	4	1		ORGANISMOS INTERNACIONALES	8,049,700,000		8,049,700,000
3	4	1	61	COMITE GLOBAL DE PREFERENCIAS COMERCIALES ENTRE PAISES EN DESARROLLO (LEY 8 DE 1992)	44,000,000		44,000,000
3	4	1	80	ORGANIZACION MUNDIAL DEL COMERCIO. OMC. (LEY 170/94)	900,000,000		900,000,000
3	4	1	95	ORGANIZACION MUNDIAL DE TURISMO O.M.T. (LEY 63 DE 1989)	247,000,000		247,000,000
3	4	1	98	SECRETARIA GENERAL DE LA COMUNIDAD ANDINA. (LEY 8 DE 1973)	5,558,700,000		5,558,700,000
3	4	1	110	TRIBUNAL DE JUSTICIA DE LA COMUNIDAD ANDINA. (LEY 17 DE 1980)	1,300,000,000		1,300,000,000
3	5			TRANSFERENCIAS DE PREVISION Y SEGURIDAD SOCIAL	87,257,225,362		87,257,225,362
3	5	1		PENSIONES Y JUBILACIONES	87,257,225,362		87,257,225,362
3	5	1	5	BONOS PENSIONALES	1,000,000,000		1,000,000,000
3	5	1	21	MESADAS PENSIONALES - ZONAS FRANCAS	2,549,353,000		2,549,353,000
3	5	1	23	MESADAS PENSIONALES ALCALIS DE COLOMBIA LTDA. EN LIQUIDACION	43,991,782,289		43,991,782,289
3	5	1	24	MESADAS PENSIONALES CORPORACION FINANCIERA DEL TRANSPORTE (LEY 51/90)	7,979,400,421		7,979,400,421
3	5	1	25	MESADAS PENSIONALES CONCESION DE SALINAS	26,357,386,301		26,357,386,301
3	5	1	26	MESADAS PENSIONALES CORPORACION NACIONAL DE TURISMO.	5,379,303,351		5,379,303,351
3	6			OTRAS TRANSFERENCIAS	13,869,716,571		13,869,716,571
3	6	1		SENTENCIAS Y CONCILIACIONES	7,500,000,000		7,500,000,000

MINISTERIO DE COMERCIO, INDUSTRIA Y TURISMO

FORMULARIO 2 DEL ANTEPROYECTO DEL PRESUPUESTO GENERAL DE LA NACION 2013

CTA	SUBC	OBJG	ORD	CONCEPTO	GASTOS PROGRAMADOS PROXIMA VIGENCIA		
					APORTE NACIONAL	RECURSOS PROPIOS	TOTAL
3	6	1	1	SENTENCIAS Y CONCILIACIONES	7,500,000,000		7,500,000,000
3	6	3		DESTINATARIOS DE LAS OTRAS TRANSFERENCIAS CORRIENTES	6,369,716,571		6,369,716,571
3	6	3	26	PROVISION PARA GASTOS INSTITUCIONALES Y/O SECTORIALES CONTINGENTES - PREVIO CONCEPTO DGPPN	6,369,716,571		6,369,716,571
4				TRANSFERENCIAS DE CAPITAL	219,610,228,503		219,610,228,503
4	2			OTRAS TRANSFERENCIAS	219,610,228,503		219,610,228,503
4	2	1		DESTINATARIOS DE LAS OTRAS TRANSFERENCIAS DE CAPITAL	219,610,228,503		219,610,228,503
4	2	1	23	TRANSFERENCIA DE RECURSOS AL PATRIMONIO AUTONOMO FIDEICOMISO DE PROMOCION DE EXPORTACIONES - PROEXPORT. ARTICULO 33 LEY 1328 DE 2009	141,610,228,503		141,610,228,503
4	2	1	28	TRANSFERENCIA DE RECURSOS A BANCOLDEX CON DESTINO A LA MODERNIZACION EMPRESARIAL. ARTICULO 2 DE LA LEY 1450 DE 2011 Y 113 DE LA LEY 795 DE 2003	32,000,000,000		32,000,000,000
4	2	1	29	TRANSFERENCIA DE RECURSOS A BANCOLDEX CON DESTINO AL PROGRAMA UNIDAD DE DESARROLLO E INNOVACION. ARTICULO 46 DE LA LEY 1450 DE 2011 Y 113 DE LA LEY 795 DE 2003	46,000,000,000		46,000,000,000
				UNIDAD: 350102			
				DIRECCION GENERAL DE COMERCIO EXTERIOR	12,609,891,148		12,609,891,148
1				GASTOS DE PERSONAL	10,431,049,271		10,431,049,271
1	0	1		SERVICIOS PERSONALES ASOCIADOS A NOMINA	8,064,636,499		8,064,636,499
1	0	1	1	SUELDOS DE PERSONAL DE NOMINA	5,671,017,076		5,671,017,076
1	0	1	4	PRIMA TECNICA	617,705,030		617,705,030
1	0	1	5	OTROS	1,363,064,555		1,363,064,555

MINISTERIO DE COMERCIO, INDUSTRIA Y TURISMO

FORMULARIO 2 DEL ANTEPROYECTO DEL PRESUPUESTO GENERAL DE LA NACION 2013

CTA	SUBC	OBJG	ORD	CONCEPTO	GASTOS PROGRAMADOS PROXIMA VIGENCIA		
					APORTE NACIONAL	RECURSOS PROPIOS	TOTAL
1	0	1	8	OTROS GASTOS PERSONALES - DISTRIBUCION PREVIO CONCEPTO DGPPN	300,904,348		300,904,348
1	0	1	9	HORAS EXTRAS, DIAS FESTIVOS E INDEMNIZACION POR VACACIONES	111,945,490		111,945,490
1	0	2		SERVICIOS PERSONALES INDIRECTOS	100,000,000		100,000,000
1	0	5		CONTRIBUCIONES INHERENTES A LA NOMINA SECTOR PRIVADO Y PUBLICO	2,266,412,772		2,266,412,772
2				GASTOS GENERALES	1,896,841,877		1,896,841,877
2	0	3		IMPUESTOS Y MULTAS	3,201,900		3,201,900
2	0	4		ADQUISICION DE BIENES Y SERVICIOS	1,893,639,977		1,893,639,977
3				TRANSFERENCIAS CORRIENTES	282,000,000		282,000,000
3	6			OTRAS TRANSFERENCIAS	282,000,000		282,000,000
3	6	3		DESTINATARIOS DE LAS OTRAS TRANSFERENCIAS CORRIENTES	282,000,000		282,000,000
3	6	3	26	PROVISION PARA GASTOS INSTITUCIONALES Y/O SECTORIALES CONTINGENTES - PREVIO CONCEPTO DGPPN	282,000,000		282,000,000
				UNIDAD: 350104			
				ARTESANIAS DE COLOMBIA S.A.	4,717,945,257		4,717,945,257
1				GASTOS DE PERSONAL	4,081,145,257		4,081,145,257
1	0	1		SERVICIOS PERSONALES ASOCIADOS A NOMINA	3,185,645,257		3,185,645,257
1	0	1	1	SUELDOS DE PERSONAL DE NOMINA	1,953,000,000		1,953,000,000
1	0	1	4	PRIMA TECNICA	419,800,000		419,800,000
1	0	1	5	OTROS	812,845,257		812,845,257
1	0	5		CONTRIBUCIONES INHERENTES A LA NOMINA SECTOR PRIVADO Y PUBLICO	895,500,000		895,500,000
2				GASTOS GENERALES	617,700,000		617,700,000

MINISTERIO DE COMERCIO, INDUSTRIA Y TURISMO

FORMULARIO 2 DEL ANTEPROYECTO DEL PRESUPUESTO GENERAL DE LA NACION 2013

CTA	SUBC	OBJG	ORD	CONCEPTO	GASTOS PROGRAMADOS PROXIMA VIGENCIA		
					APORTE NACIONAL	RECURSOS PROPIOS	TOTAL
2	0	4		ADQUISICION DE BIENES Y SERVICIOS	617,700,000		617,700,000
3				TRANSFERENCIAS CORRIENTES	19,100,000		19,100,000
3	2			TRANSFERENCIAS AL SECTOR PUBLICO	19,100,000		19,100,000
3	2	1		ORDEN NACIONAL	19,100,000		19,100,000
3	2	1	1	CUOTA DE AUDITAJE CONTRANAL	19,100,000		19,100,000
				C . INVERSION	158,950,617,144		158,950,617,144
				UNIDAD: 350101			
				GESTION GENERAL	155,137,059,467		155,137,059,467
				UNIDAD: 350102			
				DIRECCION GENERAL DE COMERCIO EXTERIOR	1,360,000,000		1,360,000,000
				UNIDAD: 350104			
				ARTESANIAS DE COLOMBIA S.A.	2,453,557,677		2,453,557,677

SUPERINTENDENCIA DE SOCIEDADES

FORMULARIO 2 DEL ANTEPROYECTO DEL PRESUPUESTO GENERAL DE LA NACION 2013

CTA	SUBC	OBJG	ORD	CONCEPTO	GASTOS PROGRAMADOS PROXIMA VIGENCIA		
					APORTE NACIONAL	RECURSOS PROPIOS	TOTAL
SECCION: 3502							
SUPERINTENDENCIA DE SOCIEDADES							
				TOTAL PRESUPUESTO:		108,454,600,000	108,454,600,000
				A . FUNCIONAMIENTO		96,794,000,000	96,794,000,000
				UNIDAD: 350200			
				SUPERINTENDENCIA DE SOCIEDADES		96,794,000,000	96,794,000,000
1				GASTOS DE PERSONAL		55,791,400,000	55,791,400,000
1	0	1		SERVICIOS PERSONALES ASOCIADOS A NOMINA		41,564,200,000	41,564,200,000
1	0	1	1	SUELDOS DE PERSONAL DE NOMINA		16,946,000,000	16,946,000,000
1	0	1	4	PRIMA TECNICA		277,900,000	277,900,000
1	0	1	5	OTROS		24,251,300,000	24,251,300,000
1	0	1	9	HORAS EXTRAS, DIAS FESTIVOS E INDEMNIZACION POR VACACIONES		89,000,000	89,000,000
1	0	2		SERVICIOS PERSONALES INDIRECTOS		2,316,200,000	2,316,200,000
1	0	5		CONTRIBUCIONES INHERENTES A LA NOMINA SECTOR PRIVADO Y PUBLICO		11,911,000,000	11,911,000,000
2				GASTOS GENERALES		5,905,300,000	5,905,300,000
2	0	3		IMPUESTOS Y MULTAS		140,000,000	140,000,000
2	0	4		ADQUISICION DE BIENES Y SERVICIOS		5,765,300,000	5,765,300,000
3				TRANSFERENCIAS CORRIENTES		35,097,300,000	35,097,300,000
3	2			TRANSFERENCIAS AL SECTOR PUBLICO		230,300,000	230,300,000
3	2	1		ORDEN NACIONAL		230,300,000	230,300,000
3	2	1	1	CUOTA DE AUDITAJE CONTRANAL		230,300,000	230,300,000

SUPERINTENDENCIA DE SOCIEDADES

FORMULARIO 2 DEL ANTEPROYECTO DEL PRESUPUESTO GENERAL DE LA NACION 2013

CTA	SUBC	OBJG	ORD	CONCEPTO	GASTOS PROGRAMADOS PROXIMA VIGENCIA		
					APORTE NACIONAL	RECURSOS PROPIOS	TOTAL
3	5			TRANSFERENCIAS DE PREVISION Y SEGURIDAD SOCIAL		33,011,000,000	33,011,000,000
3	5	1		PENSIONES Y JUBILACIONES		27,997,300,000	27,997,300,000
3	5	1	5	BONOS PENSIONALES		14,925,000,000	14,925,000,000
3	5	1	27	MESADAS PENSIONALES DE LA SUPERINTENDENCIA DE SOCIEDADES A TRAVES DEL FOPEP		13,072,300,000	13,072,300,000
3	5	3		OTRAS TRANSFERENCIAS DE PREVISION Y SEGURIDAD SOCIAL		5,013,700,000	5,013,700,000
3	5	3	3	APORTE PREVISION SOCIAL SERVICIOS MEDICOS		2,513,700,000	2,513,700,000
3	5	3	38	PROGRAMA DE CREDITO DE VIVIENDA PARA LOS EMPLEADOS DE LA SUPERINTENDENCIA DE SOCIEDADES (DECRETO 1695 DE 1997)		2,500,000,000	2,500,000,000
3	6			OTRAS TRANSFERENCIAS		1,856,000,000	1,856,000,000
3	6	1		SENTENCIAS Y CONCILIACIONES		856,000,000	856,000,000
3	6	1	1	SENTENCIAS Y CONCILIACIONES		856,000,000	856,000,000
3	6	3		DESTINATARIOS DE LAS OTRAS TRANSFERENCIAS CORRIENTES		1,000,000,000	1,000,000,000
3	6	3	9	SUBSIDIO LIQUIDACIONES LEYES 550 DE 1999 Y 1116 DE 2006.		1,000,000,000	1,000,000,000
				C . INVERSION		11,660,600,000	11,660,600,000
				UNIDAD: 350200			
				SUPERINTENDENCIA DE SOCIEDADES		11,660,600,000	11,660,600,000

SUPERINTENDENCIA DE INDUSTRIA Y COMERCIO

FORMULARIO 2 DEL ANTEPROYECTO DEL PRESUPUESTO GENERAL DE LA NACION 2013

CTA	SUBC	OBJG	ORD	CONCEPTO	GASTOS PROGRAMADOS PROXIMA VIGENCIA		
					APORTE NACIONAL	RECURSOS PROPIOS	TOTAL
SECCION: 3503							
SUPERINTENDENCIA DE INDUSTRIA Y COMERCIO							
				TOTAL PRESUPUESTO:	15,230,854,000	54,213,992,000	69,444,846,000
				A . FUNCIONAMIENTO	9,866,500,000	48,661,400,000	58,527,900,000
				UNIDAD: 350300			
				SUPERINTENDENCIA DE INDUSTRIA Y COMERCIO	9,866,500,000	48,661,400,000	58,527,900,000
1				GASTOS DE PERSONAL		44,442,160,000	44,442,160,000
1	0	1		SERVICIOS PERSONALES ASOCIADOS A NOMINA		33,992,560,000	33,992,560,000
1	0	1	1	SUELDOS DE PERSONAL DE NOMINA		13,185,900,000	13,185,900,000
1	0	1	4	PRIMA TECNICA		763,400,000	763,400,000
1	0	1	5	OTROS		19,830,520,000	19,830,520,000
1	0	1	9	HORAS EXTRAS, DIAS FESTIVOS E INDEMNIZACION POR VACACIONES		212,740,000	212,740,000
1	0	2		SERVICIOS PERSONALES INDIRECTOS		251,600,000	251,600,000
1	0	5		CONTRIBUCIONES INHERENTES A LA NOMINA SECTOR PRIVADO Y PUBLICO		10,198,000,000	10,198,000,000
2				GASTOS GENERALES	7,131,000,000	3,145,940,000	10,276,940,000
2	0	3		IMPUESTOS Y MULTAS		48,600,000	48,600,000
2	0	4		ADQUISICION DE BIENES Y SERVICIOS	7,131,000,000	3,097,340,000	10,228,340,000
3				TRANSFERENCIAS CORRIENTES	2,735,500,000	1,073,300,000	3,808,800,000
3	2			TRANSFERENCIAS AL SECTOR PUBLICO		127,000,000	127,000,000
3	2	1		ORDEN NACIONAL		127,000,000	127,000,000
3	2	1	1	CUOTA DE AUDITAJE CONTRANAL		127,000,000	127,000,000

SUPERINTENDENCIA DE INDUSTRIA Y COMERCIO

FORMULARIO 2 DEL ANTEPROYECTO DEL PRESUPUESTO GENERAL DE LA NACION 2013

CTA	SUBC	OBJG	ORD	CONCEPTO	GASTOS PROGRAMADOS PROXIMA VIGENCIA		
					APORTE NACIONAL	RECURSOS PROPIOS	TOTAL
3	5			TRANSFERENCIAS DE PREVISION Y SEGURIDAD SOCIAL		946,300,000	946,300,000
3	5	1		PENSIONES Y JUBILACIONES		304,500,000	304,500,000
3	5	1	1	MESADAS PENSIONALES		304,500,000	304,500,000
3	5	3		OTRAS TRANSFERENCIAS DE PREVISION Y SEGURIDAD SOCIAL		641,800,000	641,800,000
3	5	3	3	APORTE PREVISION SOCIAL SERVICIOS MEDICOS		641,800,000	641,800,000
3	6			OTRAS TRANSFERENCIAS	2,735,500,000		2,735,500,000
3	6	1		SENTENCIAS Y CONCILIACIONES	2,735,500,000		2,735,500,000
3	6	1	1	SENTENCIAS Y CONCILIACIONES	2,735,500,000		2,735,500,000
				C . INVERSION	5,364,354,000	5,552,592,000	10,916,946,000
				UNIDAD: 350300			
				SUPERINTENDENCIA DE INDUSTRIA Y COMERCIO	5,364,354,000	5,552,592,000	10,916,946,000

UNIDAD ADMINISTRATIVA ESPECIAL JUNTA CENTRAL CONTADORES

FORMULARIO 2 DEL ANTEPROYECTO DEL PRESUPUESTO GENERAL DE LA NACION 2013

CTA	SUBC	OBJG	ORD	CONCEPTO	GASTOS PROGRAMADOS PROXIMA VIGENCIA		
					APORTE NACIONAL	RECURSOS PROPIOS	TOTAL
				SECCION: 3504			
				UNIDAD ADMINISTRATIVA ESPECIAL JUNTA CENTRAL CONTADORES			
				TOTAL PRESUPUESTO:		9,743,300,000	9,743,300,000
				A . FUNCIONAMIENTO		4,292,300,000	4,292,300,000
				UNIDAD: 350400			
				UNIDAD ADMINISTRATIVA ESPECIAL JUNTA CENTRAL CONTADORES		4,292,300,000	4,292,300,000
1				GASTOS DE PERSONAL		1,436,200,000	1,436,200,000
1	0	1		SERVICIOS PERSONALES ASOCIADOS A NOMINA		484,900,000	484,900,000
1	0	1	1	SUELDOS DE PERSONAL DE NOMINA		298,900,000	298,900,000
1	0	1	4	PRIMA TECNICA		72,200,000	72,200,000
1	0	1	5	OTROS		97,200,000	97,200,000
1	0	1	8	OTROS GASTOS PERSONALES - DISTRIBUCION PREVIO CONCEPTO DGPPN		15,600,000	15,600,000
1	0	1	9	HORAS EXTRAS, DIAS FESTIVOS E INDEMNIZACION POR VACACIONES		1,000,000	1,000,000
1	0	2		SERVICIOS PERSONALES INDIRECTOS		793,400,000	793,400,000
1	0	5		CONTRIBUCIONES INHERENTES A LA NOMINA SECTOR PRIVADO Y PUBLICO		157,900,000	157,900,000
2				GASTOS GENERALES		538,700,000	538,700,000
2	0	3		IMPUESTOS Y MULTAS		13,400,000	13,400,000
2	0	4		ADQUISICION DE BIENES Y SERVICIOS		525,300,000	525,300,000
3				TRANSFERENCIAS CORRIENTES		2,317,400,000	2,317,400,000
3	2			TRANSFERENCIAS AL SECTOR PUBLICO		8,500,000	8,500,000

UNIDAD ADMINISTRATIVA ESPECIAL JUNTA CENTRAL CONTADORES

FORMULARIO 2 DEL ANTEPROYECTO DEL PRESUPUESTO GENERAL DE LA NACION 2013

CTA	SUBC	OBJG	ORD	CONCEPTO	GASTOS PROGRAMADOS PROXIMA VIGENCIA		
					APORTE NACIONAL	RECURSOS PROPIOS	TOTAL
3	2	1		ORDEN NACIONAL		8,500,000	8,500,000
3	2	1	1	CUOTA DE AUDITAJE CONTRANAL		8,500,000	8,500,000
3	6			OTRAS TRANSFERENCIAS		2,308,900,000	2,308,900,000
3	6	1		SENTENCIAS Y CONCILIACIONES		62,500,000	62,500,000
3	6	1	1	SENTENCIAS Y CONCILIACIONES		62,500,000	62,500,000
3	6	3		DESTINATARIOS DE LAS OTRAS TRANSFERENCIAS CORRIENTES		2,246,400,000	2,246,400,000
3	6	3	26	PROVISION PARA GASTOS INSTITUCIONALES Y/O SECTORIALES CONTINGENTES - PREVIO CONCEPTO DGPPN		2,246,400,000	2,246,400,000
				C . INVERSION		5,451,000,000	5,451,000,000
				UNIDAD: 350400			
				UNIDAD ADMINISTRATIVA ESPECIAL JUNTA CENTRAL CONTADORES		5,451,000,000	5,451,000,000

INSTITUTO NACIONAL DE METROLOGÍA - INM

FORMULARIO 2 DEL ANTEPROYECTO DEL PRESUPUESTO GENERAL DE LA NACION 2013

CTA	SUBC	OBJG	ORD	CONCEPTO	GASTOS PROGRAMADOS PROXIMA VIGENCIA		
					APORTE NACIONAL	RECURSOS PROPIOS	TOTAL
SECCION: 3505							
INSTITUTO NACIONAL DE METROLOGÍA - INM							
				TOTAL PRESUPUESTO:	6,825,000,000	2,450,000,000	9,275,000,000
				A . FUNCIONAMIENTO	6,825,000,000	2,450,000,000	9,275,000,000
				UNIDAD: 350500			
				INSTITUTO NACIONAL DE METROLOGÍA - INM	6,825,000,000	2,450,000,000	9,275,000,000
1				GASTOS DE PERSONAL	6,825,000,000	6,000,000	6,831,000,000
1	0	1		SERVICIOS PERSONALES ASOCIADOS A NOMINA	5,102,000,000		5,102,000,000
1	0	1	1	SUELDOS DE PERSONAL DE NOMINA	3,723,000,000		3,723,000,000
1	0	1	4	PRIMA TECNICA	236,000,000		236,000,000
1	0	1	5	OTROS	1,143,000,000		1,143,000,000
1	0	2		SERVICIOS PERSONALES INDIRECTOS	49,000,000	6,000,000	55,000,000
1	0	5		CONTRIBUCIONES INHERENTES A LA NOMINA SECTOR PRIVADO Y PUBLICO	1,674,000,000		1,674,000,000
2				GASTOS GENERALES		2,432,000,000	2,432,000,000
2	0	3		IMPUESTOS Y MULTAS		50,000,000	50,000,000
2	0	4		ADQUISICION DE BIENES Y SERVICIOS		2,382,000,000	2,382,000,000
3				TRANSFERENCIAS CORRIENTES		12,000,000	12,000,000
3	2			TRANSFERENCIAS AL SECTOR PUBLICO		12,000,000	12,000,000
3	2	1		ORDEN NACIONAL		12,000,000	12,000,000
3	2	1	1	CUOTA DE AUDITAJE CONTRANAL		12,000,000	12,000,000

MINISTERIO DEL TRABAJO

FORMULARIO 2 DEL ANTEPROYECTO DEL PRESUPUESTO GENERAL DE LA NACION 2013

CTA	SUBC	OBJG	ORD	CONCEPTO	GASTOS PROGRAMADOS PROXIMA VIGENCIA		
					APORTE NACIONAL	RECURSOS PROPIOS	TOTAL
SECCION: 3601							
MINISTERIO DEL TRABAJO							
TOTAL PRESUPUESTO:					17,324,636,774,148		17,324,636,774,148
A . FUNCIONAMIENTO					16,760,632,141,841		16,760,632,141,841
UNIDAD: 360101							
GESTION GENERAL					6,856,149,260,361		6,856,149,260,361
1				GASTOS DE PERSONAL	69,187,375,000		69,187,375,000
1	0	1		SERVICIOS PERSONALES ASOCIADOS A NOMINA	49,125,604,000		49,125,604,000
1	0	1	1	SUELDOS DE PERSONAL DE NOMINA	34,609,397,000		34,609,397,000
1	0	1	4	PRIMA TECNICA	2,098,095,000		2,098,095,000
1	0	1	5	OTROS	7,607,641,000		7,607,641,000
1	0	1	8	OTROS GASTOS PERSONALES - DISTRIBUCION PREVIO CONCEPTO DGPPN	4,425,460,000		4,425,460,000
1	0	1	9	HORAS EXTRAS, DIAS FESTIVOS E INDEMNIZACION POR VACACIONES	385,011,000		385,011,000
1	0	2		SERVICIOS PERSONALES INDIRECTOS	3,322,497,000		3,322,497,000
1	0	5		CONTRIBUCIONES INHERENTES A LA NOMINA SECTOR PRIVADO Y PUBLICO	16,739,274,000		16,739,274,000
2				GASTOS GENERALES	16,000,000,000		16,000,000,000
2	0	3		IMPUESTOS Y MULTAS	547,137,000		547,137,000
2	0	4		ADQUISICION DE BIENES Y SERVICIOS	15,452,863,000		15,452,863,000
3				TRANSFERENCIAS CORRIENTES	6,770,961,885,361		6,770,961,885,361
3	1			TRANSFERENCIAS POR CONVENIOS CON EL SECTOR PRIVADO	1,312,884,000		1,312,884,000

MINISTERIO DEL TRABAJO

FORMULARIO 2 DEL ANTEPROYECTO DEL PRESUPUESTO GENERAL DE LA NACION 2013

CTA	SUBC	OBJG	ORD	CONCEPTO	GASTOS PROGRAMADOS PROXIMA VIGENCIA		
					APORTE NACIONAL	RECURSOS PROPIOS	TOTAL
3	1	1		PROGRAMAS NACIONALES QUE SE DESARROLLAN CON EL SECTOR PRIVADO	1,312,884,000		1,312,884,000
3	1	1	14	FORTALECIMIENTO DE LAS ASOCIACIONES Y LIGAS DE CONSUMIDORES	775,578,000		775,578,000
3	1	1	19	PROGRAMA ACTUALIZACION DE LIDERES SINDICALES	537,306,000		537,306,000
3	2			TRANSFERENCIAS AL SECTOR PUBLICO	20,248,084,000		20,248,084,000
3	2	1		ORDEN NACIONAL	20,248,084,000		20,248,084,000
3	2	1	1	CUOTA DE AUDITAJE CONTRANAL	20,222,300,000		20,222,300,000
3	2	1	8	CONSEJO NACIONAL DEL TRABAJO SOCIAL	25,784,000		25,784,000
3	4			TRANSFERENCIAS AL EXTERIOR	904,104,000		904,104,000
3	4	1		ORGANISMOS INTERNACIONALES	904,104,000		904,104,000
3	4	1	1	ORGANIZACION INTERNACIONAL DEL TRABAJO (LEY 49 / 1919) - OIT	838,346,000		838,346,000
3	4	1	82	ORGANIZACION IBEROAMERICANA DE SEGURIDAD SOCIAL OISS (LEY 65 / 1981).	65,758,000		65,758,000
3	5			TRANSFERENCIAS DE PREVISION Y SEGURIDAD SOCIAL	6,745,496,813,361		6,745,496,813,361
3	5	1		PENSIONES Y JUBILACIONES	6,595,447,439,000		6,595,447,439,000
3	5	1	9	FONDO DE PENSIONES PUBLICAS DE NIVEL NACIONAL - PENSIONES SUPERINTENDENCIA DE VALORES	190,502,000		190,502,000
3	5	1	10	FONDO DE PENSIONES PUBLICAS DEL NIVEL NACIONAL - CAJANAL PENSIONES	5,623,588,312,000		5,623,588,312,000
3	5	1	11	FONDO DE PENSIONES PUBLICAS DEL NIVEL NACIONAL - CARBOCOL	3,076,019,000		3,076,019,000
3	5	1	12	FONDO DE PENSIONES PUBLICAS DEL NIVEL NACIONAL - PENSIONES CAJA DE CREDITO AGRARIO INDUSTRIAL Y MINERO	216,821,895,000		216,821,895,000
3	5	1	13	FONDO DE PENSIONES PUBLICAS DEL NIVEL NACIONAL - PENSIONES FONPRENOR	9,314,297,000		9,314,297,000

MINISTERIO DEL TRABAJO

FORMULARIO 2 DEL ANTEPROYECTO DEL PRESUPUESTO GENERAL DE LA NACION 2013

CTA	SUBC	OBJG	ORD	CONCEPTO	GASTOS PROGRAMADOS PROXIMA VIGENCIA		
					APORTE NACIONAL	RECURSOS PROPIOS	TOTAL
3	5	1	14	FONDO DE PENSIONES PUBLICAS DEL NIVEL NACIONAL - PENSIONES SUPERINDUSTRIA Y COMERCIO	289,835,000		289,835,000
3	5	1	15	FONDO DE PENSIONES PUBLICAS DEL NIVEL NACIONAL - PENSIONES SUPERSOCIEDADES	11,449,984,000		11,449,984,000
3	5	1	16	FONDO DE PENSIONES PUBLICAS DEL NIVEL NACIONAL -PENSIONES CVC - EPSA	22,112,311,000		22,112,311,000
3	5	1	17	FONDO DE PENSIONES PUBLICAS DEL NIVEL NACIONAL-PENSIONES FONDO PASIVO SOCIAL EMPRESA PUERTOS DE COLOMBIA	631,606,591,000		631,606,591,000
3	5	1	19	FONDO PRESTACIONES DE LOS PENSIONADOS DE LAS EMPRESAS PRODUCTORAS DE METALES PRECIOSOS DEL CHOCO	5,542,130,000		5,542,130,000
3	5	1	28	MESADAS PENSIONALES DE LAS EMPRESAS DE OBRAS SANITARIAS EMPOS	22,897,120,000		22,897,120,000
3	5	1	37	FONDO DE PENSIONES PUBLICAS DEL NIVEL NACIONAL - PENSIONES FONDO NACIONAL DE CAMINOS VECINALES	83,675,000		83,675,000
3	5	1	39	FONDO DE PENSIONES PUBLICAS DEL NIVEL NACIONAL - PENSIONES MINERCOL LTDA. EN LIQUIDACION	3,388,944,000		3,388,944,000
3	5	1	47	FONDO DE PENSIONES PUBLICAS DEL NIVEL NACIONAL - PENSIONES INCORA	45,085,824,000		45,085,824,000
3	5	3		OTRAS TRANSFERENCIAS DE PREVISION Y SEGURIDAD SOCIAL	150,049,374,361		150,049,374,361
3	5	3	1	APORTE PATRONAL COTIZACION A PENSION PENSIONADOS POR PROSOCIAL	450,000,000		450,000,000
3	5	3	12	FONDO DE RIESGOS PROFESIONALES (ART. 87 DCTO. 1295/94)	9,485,846,000		9,485,846,000
3	5	3	51	OTROS RECURSOS PARA SEGURIDAD SOCIAL	140,113,528,361		140,113,528,361
3	6			OTRAS TRANSFERENCIAS	3,000,000,000		3,000,000,000
3	6	1		SENTENCIAS Y CONCILIACIONES	3,000,000,000		3,000,000,000
3	6	1	1	SENTENCIAS Y CONCILIACIONES	3,000,000,000		3,000,000,000

MINISTERIO DEL TRABAJO

FORMULARIO 2 DEL ANTEPROYECTO DEL PRESUPUESTO GENERAL DE LA NACION 2013

CTA	SUBC	OBJG	ORD	CONCEPTO	GASTOS PROGRAMADOS PROXIMA VIGENCIA		
					APORTE NACIONAL	RECURSOS PROPIOS	TOTAL
				UNIDAD: 360107			
				SUPERINTENDENCIA DE SUBSIDIO FAMILIAR	11,491,900,000		11,491,900,000
1				GASTOS DE PERSONAL	4,512,600,000		4,512,600,000
1	0	1		SERVICIOS PERSONALES ASOCIADOS A NOMINA	2,853,000,000		2,853,000,000
1	0	1	1	SUELDOS DE PERSONAL DE NOMINA	1,867,300,000		1,867,300,000
1	0	1	4	PRIMA TECNICA	285,600,000		285,600,000
1	0	1	5	OTROS	565,500,000		565,500,000
1	0	1	8	OTROS GASTOS PERSONALES - DISTRIBUCION PREVIO CONCEPTO DGPPN	104,000,000		104,000,000
1	0	1	9	HORAS EXTRAS, DIAS FESTIVOS E INDEMNIZACION POR VACACIONES	30,600,000		30,600,000
1	0	2		SERVICIOS PERSONALES INDIRECTOS	757,600,000		757,600,000
1	0	5		CONTRIBUCIONES INHERENTES A LA NOMINA SECTOR PRIVADO Y PUBLICO	902,000,000		902,000,000
2				GASTOS GENERALES	830,000,000		830,000,000
2	0	3		IMPUESTOS Y MULTAS	10,300,000		10,300,000
2	0	4		ADQUISICION DE BIENES Y SERVICIOS	819,700,000		819,700,000
3				TRANSFERENCIAS CORRIENTES	6,149,300,000		6,149,300,000
3	2			TRANSFERENCIAS AL SECTOR PUBLICO	19,800,000		19,800,000
3	2	1		ORDEN NACIONAL	19,800,000		19,800,000
3	2	1	1	CUOTA DE AUDITAJE CONTRANAL	19,800,000		19,800,000
3	6			OTRAS TRANSFERENCIAS	6,129,500,000		6,129,500,000
3	6	1		SENTENCIAS Y CONCILIACIONES	850,000,000		850,000,000
3	6	1	1	SENTENCIAS Y CONCILIACIONES	850,000,000		850,000,000

MINISTERIO DEL TRABAJO

FORMULARIO 2 DEL ANTEPROYECTO DEL PRESUPUESTO GENERAL DE LA NACION 2013

CTA	SUBC	OBJG	ORD	CONCEPTO	GASTOS PROGRAMADOS PROXIMA VIGENCIA		
					APORTE NACIONAL	RECURSOS PROPIOS	TOTAL
3	6	3		DESTINATARIOS DE LAS OTRAS TRANSFERENCIAS CORRIENTES	5,279,500,000		5,279,500,000
3	6	3	20	OTRAS TRANSFERENCIAS - PREVIO CONCEPTO DGPPN	5,279,500,000		5,279,500,000
				UNIDAD: 360108			
				CAJA DE PREVISION SOCIAL DE COMUNICACIONES (CAPRECOM)	90,387,000,000		90,387,000,000
3				TRANSFERENCIAS CORRIENTES	90,387,000,000		90,387,000,000
3	5			TRANSFERENCIAS DE PREVISION Y SEGURIDAD SOCIAL	90,387,000,000		90,387,000,000
3	5	1		PENSIONES Y JUBILACIONES	90,387,000,000		90,387,000,000
3	5	1	1	MESADAS PENSIONALES	11,887,000,000		11,887,000,000
3	5	1	22	MESADAS PENSIONALES - ADPOSTAL	78,500,000,000		78,500,000,000
				UNIDAD: 360111			
				INSTITUTO DE SEGUROS SOCIALES	9,802,603,981,480		9,802,603,981,480
3				TRANSFERENCIAS CORRIENTES	9,802,603,981,480		9,802,603,981,480
3	2			TRANSFERENCIAS AL SECTOR PUBLICO	9,426,414,981,480		9,426,414,981,480
3	2	2		EMPRESAS PUBLICAS NACIONALES NO FINANCIERAS	9,426,414,981,480		9,426,414,981,480
3	2	2	4	FINANCIACION PARCIAL PENSIONES ISS- PATRONO RECONOCIDAS A 23 DE DICIEMBRE DE 1993	171,927,000,000		171,927,000,000
3	2	2	5	FINANCIACION PENSIONES ISS NEGOCIO DE PENSIONES - ART. 138 LEY 100 DE 1993	9,254,487,981,480		9,254,487,981,480
3	5			TRANSFERENCIAS DE PREVISION Y SEGURIDAD SOCIAL	376,189,000,000		376,189,000,000
3	5	3		OTRAS TRANSFERENCIAS DE PREVISION Y SEGURIDAD SOCIAL	376,189,000,000		376,189,000,000
3	5	3	30	RECURSOS PARA PENSIONES ISS POR DISTRIBUIR	376,189,000,000		376,189,000,000

MINISTERIO DEL TRABAJO

FORMULARIO 2 DEL ANTEPROYECTO DEL PRESUPUESTO GENERAL DE LA NACION 2013

CTA	SUBC	OBJG	ORD	CONCEPTO	GASTOS PROGRAMADOS PROXIMA VIGENCIA		
					APORTE NACIONAL	RECURSOS PROPIOS	TOTAL
				C . INVERSION	564,004,632,307		564,004,632,307
				UNIDAD: 360101			
				GESTION GENERAL	558,849,632,307		558,849,632,307
				UNIDAD: 360107			
				SUPERINTENDENCIA DE SUBSIDIO FAMILIAR	5,155,000,000		5,155,000,000

SERVICIO NACIONAL DE APRENDIZAJE (SENA)

FORMULARIO 2 DEL ANTEPROYECTO DEL PRESUPUESTO GENERAL DE LA NACION 2013

CTA	SUBC	OBJG	ORD	CONCEPTO	GASTOS PROGRAMADOS PROXIMA VIGENCIA		
					APORTE NACIONAL	RECURSOS PROPIOS	TOTAL
SECCION: 3602							
SERVICIO NACIONAL DE APRENDIZAJE (SENA)							
TOTAL PRESUPUESTO:						2,323,828,000,000	2,323,828,000,000
A . FUNCIONAMIENTO						66,752,300,000	66,752,300,000
UNIDAD: 360200							
SERVICIO NACIONAL DE APRENDIZAJE (SENA)						66,752,300,000	66,752,300,000
1				GASTOS DE PERSONAL		41,875,600,000	41,875,600,000
1	0	1		SERVICIOS PERSONALES ASOCIADOS A NOMINA		31,557,000,000	31,557,000,000
1	0	1	1	SUELDOS DE PERSONAL DE NOMINA		21,170,900,000	21,170,900,000
1	0	1	4	PRIMA TECNICA		1,400,000,000	1,400,000,000
1	0	1	5	OTROS		8,316,100,000	8,316,100,000
1	0	1	9	HORAS EXTRAS, DIAS FESTIVOS E INDEMNIZACION POR VACACIONES		670,000,000	670,000,000
1	0	2		SERVICIOS PERSONALES INDIRECTOS		3,092,800,000	3,092,800,000
1	0	5		CONTRIBUCIONES INHERENTES A LA NOMINA SECTOR PRIVADO Y PUBLICO		7,225,800,000	7,225,800,000
2				GASTOS GENERALES		10,817,900,000	10,817,900,000
2	0	3		IMPUESTOS Y MULTAS		614,200,000	614,200,000
2	0	4		ADQUISICION DE BIENES Y SERVICIOS		10,203,700,000	10,203,700,000
3				TRANSFERENCIAS CORRIENTES		14,058,800,000	14,058,800,000
3	2			TRANSFERENCIAS AL SECTOR PUBLICO		3,894,300,000	3,894,300,000
3	2	1		ORDEN NACIONAL		3,894,300,000	3,894,300,000
3	2	1	1	CUOTA DE AUDITAJE CONTRANAL		3,894,300,000	3,894,300,000

SERVICIO NACIONAL DE APRENDIZAJE (SENA)

FORMULARIO 2 DEL ANTEPROYECTO DEL PRESUPUESTO GENERAL DE LA NACION 2013

CTA	SUBC	OBJG	ORD	CONCEPTO	GASTOS PROGRAMADOS PROXIMA VIGENCIA		
					APORTE NACIONAL	RECURSOS PROPIOS	TOTAL
3	4			TRANSFERENCIAS AL EXTERIOR		43,300,000	43,300,000
3	4	1		ORGANISMOS INTERNACIONALES		43,300,000	43,300,000
3	4	1	72	CONVENIO DE COOPERACION TECNICA INTERNACIONAL CINTERFOR. LEY 13 DE 1963		43,300,000	43,300,000
3	5			TRANSFERENCIAS DE PREVISION Y SEGURIDAD SOCIAL		4,193,200,000	4,193,200,000
3	5	3		OTRAS TRANSFERENCIAS DE PREVISION Y SEGURIDAD SOCIAL		4,193,200,000	4,193,200,000
3	5	3	48	SERVICIOS MEDICOS CONVENCIONALES		4,193,200,000	4,193,200,000
3	6			OTRAS TRANSFERENCIAS		5,928,000,000	5,928,000,000
3	6	1		SENTENCIAS Y CONCILIACIONES		5,833,000,000	5,833,000,000
3	6	1	1	SENTENCIAS Y CONCILIACIONES		5,833,000,000	5,833,000,000
3	6	3		DESTINATARIOS DE LAS OTRAS TRANSFERENCIAS CORRIENTES		95,000,000	95,000,000
3	6	3	19	OTRAS TRANSFERENCIAS - DISTRIBUCION PREVIO CONCEPTO DGPPN		95,000,000	95,000,000
				B . . . SERVICIO DE LA DEUDA PUBLICA		165,400,000	165,400,000
				UNIDAD: 360200			
				SERVICIO NACIONAL DE APRENDIZAJE (SENA)		165,400,000	165,400,000
6				SERVICIO DE LA DEUDA EXTERNA		165,400,000	165,400,000
6	1			AMORTIZACION DEUDA PUBLICA EXTERNA		140,500,000	140,500,000
6	1	2		BANCA DE FOMENTO		140,500,000	140,500,000
6	2			INTERESES, COMISIONES Y GASTOS DEUDA PUBLICA EXTERNA		24,900,000	24,900,000
6	2	2		BANCA DE FOMENTO		24,900,000	24,900,000

SERVICIO NACIONAL DE APRENDIZAJE (SENA)

FORMULARIO 2 DEL ANTEPROYECTO DEL PRESUPUESTO GENERAL DE LA NACION 2013

CTA	SUBC	OBJG	ORD	CONCEPTO	GASTOS PROGRAMADOS PROXIMA VIGENCIA		
					APORTE NACIONAL	RECURSOS PROPIOS	TOTAL
				C . INVERSION		2,256,910,300,000	2,256,910,300,000
				UNIDAD: 360200			
				SERVICIO NACIONAL DE APRENDIZAJE (SENA)		2,256,910,300,000	2,256,910,300,000

UNIDAD ADMINISTRATIVA ESPECIAL DE ORGANIZACIONES SOLIDARIAS

FORMULARIO 2 DEL ANTEPROYECTO DEL PRESUPUESTO GENERAL DE LA NACION 2013

CTA	SUBC	OBJG	ORD	CONCEPTO	GASTOS PROGRAMADOS PROXIMA VIGENCIA		
					APORTE NACIONAL	RECURSOS PROPIOS	TOTAL
				SECCION: 3612			
				UNIDAD ADMINISTRATIVA ESPECIAL DE ORGANIZACIONES SOLIDARIAS			
				TOTAL PRESUPUESTO:	8,451,428,509		8,451,428,509
				A . FUNCIONAMIENTO	5,360,565,002		5,360,565,002
				UNIDAD: 361200			
				UNIDAD ADMINISTRATIVA ESPECIAL DE ORGANIZACIONES SOLIDARIAS	5,360,565,002		5,360,565,002
1				GASTOS DE PERSONAL	3,894,845,158		3,894,845,158
1	0	1		SERVICIOS PERSONALES ASOCIADOS A NOMINA	2,968,591,192		2,968,591,192
1	0	1	1	SUELDOS DE PERSONAL DE NOMINA	1,939,073,220		1,939,073,220
1	0	1	4	PRIMA TECNICA	308,687,988		308,687,988
1	0	1	5	OTROS	705,501,226		705,501,226
1	0	1	9	HORAS EXTRAS, DIAS FESTIVOS E INDEMNIZACION POR VACACIONES	15,328,758		15,328,758
1	0	2		SERVICIOS PERSONALES INDIRECTOS	25,059,611		25,059,611
1	0	5		CONTRIBUCIONES INHERENTES A LA NOMINA SECTOR PRIVADO Y PUBLICO	901,194,355		901,194,355
2				GASTOS GENERALES	890,411,048		890,411,048
2	0	3		IMPUESTOS Y MULTAS	17,269,524		17,269,524
2	0	4		ADQUISICION DE BIENES Y SERVICIOS	873,141,524		873,141,524
3				TRANSFERENCIAS CORRIENTES	575,308,796		575,308,796
3	2			TRANSFERENCIAS AL SECTOR PUBLICO	14,806,096		14,806,096
3	2	1		ORDEN NACIONAL	14,806,096		14,806,096
3	2	1	1	CUOTA DE AUDITAJE CONTRANAL	14,806,096		14,806,096

UNIDAD ADMINISTRATIVA ESPECIAL DE ORGANIZACIONES SOLIDARIAS

FORMULARIO 2 DEL ANTEPROYECTO DEL PRESUPUESTO GENERAL DE LA NACION 2013

CTA	SUBC	OBJG	ORD	CONCEPTO	GASTOS PROGRAMADOS PROXIMA VIGENCIA		
					APORTE NACIONAL	RECURSOS PROPIOS	TOTAL
3	5			TRANSFERENCIAS DE PREVISION Y SEGURIDAD SOCIAL	83,193,382		83,193,382
3	5	1		PENSIONES Y JUBILACIONES	83,193,382		83,193,382
3	5	1	8	CUOTAS PARTES PENSIONALES	83,193,382		83,193,382
3	6			OTRAS TRANSFERENCIAS	477,309,318		477,309,318
3	6	1		SENTENCIAS Y CONCILIACIONES	477,309,318		477,309,318
3	6	1	1	SENTENCIAS Y CONCILIACIONES	477,309,318		477,309,318
				C . INVERSION	3,090,863,507		3,090,863,507
				UNIDAD: 361200			
				UNIDAD ADMINISTRATIVA ESPECIAL DE ORGANIZACIONES SOLIDARIAS	3,090,863,507		3,090,863,507

MINISTERIO DEL INTERIOR

FORMULARIO 2 DEL ANTEPROYECTO DEL PRESUPUESTO GENERAL DE LA NACION 2013

CTA	SUBC	OBJG	ORD	CONCEPTO	GASTOS PROGRAMADOS PROXIMA VIGENCIA		
					APORTE NACIONAL	RECURSOS PROPIOS	TOTAL
SECCION: 3701							
MINISTERIO DEL INTERIOR							
TOTAL PRESUPUESTO:					224,203,355,836		224,203,355,836
A . FUNCIONAMIENTO					191,000,142,844		191,000,142,844
UNIDAD: 370101							
GESTIÓN GENERAL					191,000,142,844		191,000,142,844
1				GASTOS DE PERSONAL	24,880,605,902		24,880,605,902
1	0	1		SERVICIOS PERSONALES ASOCIADOS A NOMINA	18,907,186,859		18,907,186,859
1	0	1	1	SUELDOS DE PERSONAL DE NOMINA	12,778,308,900		12,778,308,900
1	0	1	4	PRIMA TECNICA	1,736,999,391		1,736,999,391
1	0	1	5	OTROS	4,093,357,897		4,093,357,897
1	0	1	9	HORAS EXTRAS, DIAS FESTIVOS E INDEMNIZACION POR VACACIONES	298,520,671		298,520,671
1	0	2		SERVICIOS PERSONALES INDIRECTOS	316,366,241		316,366,241
1	0	5		CONTRIBUCIONES INHERENTES A LA NOMINA SECTOR PRIVADO Y PUBLICO	5,657,052,802		5,657,052,802
2				GASTOS GENERALES	5,756,419,076		5,756,419,076
2	0	3		IMPUESTOS Y MULTAS	71,245,051		71,245,051
2	0	4		ADQUISICION DE BIENES Y SERVICIOS	5,685,174,025		5,685,174,025
3				TRANSFERENCIAS CORRIENTES	160,363,117,866		160,363,117,866
3	1			TRANSFERENCIAS POR CONVENIOS CON EL SECTOR PRIVADO	40,458,633,285		40,458,633,285
3	1	1		PROGRAMAS NACIONALES QUE SE DESARROLLAN CON EL SECTOR PRIVADO	40,458,633,285		40,458,633,285
3	1	1	14	FORTALECIMIENTO DE LAS ASOCIACIONES Y LIGAS DE CONSUMIDORES	1,599,513,458		1,599,513,458

MINISTERIO DEL INTERIOR

FORMULARIO 2 DEL ANTEPROYECTO DEL PRESUPUESTO GENERAL DE LA NACION 2013

CTA	SUBC	OBJG	ORD	CONCEPTO	GASTOS PROGRAMADOS PROXIMA VIGENCIA		
					APORTE NACIONAL	RECURSOS PROPIOS	TOTAL
3	1	1	30	APOYO COMITÉ INTERINSTITUCIONAL DE ALERTAS TEMPRANAS CIAT SENTENCIA T-025 DE 2004.	355,246,460		355,246,460
3	1	1	31	FORTALECIMIENTO A LOS PROCESOS ORGANIZATIVOS Y DE CONCERTACION DE LAS COMUNIDADES NEGRAS, AFROCOLOMBIANAS, RAIZALES Y PALANQUERAS	6,338,877,500		6,338,877,500
3	1	1	32	FORTALECIMIENTO A LOS PROCESOS ORGANIZATIVOS Y DE CONCERTACION DE LAS COMUNIDADES INDIGENAS, MINORIAS Y ROM	20,657,278,040		20,657,278,040
3	1	1	33	SEGUIMIENTO AL CUMPLIMIENTO DE LA SENTENCIA T-025 DE 2004 POBLACION DESPLAZADA	10,576,133,572		10,576,133,572
3	1	1	34	FORTALECIMIENTO A LA CONSULTA PREVIA. CONVENIO 169 OIT, LEY 21 DE 1991, LEY 70 DE 1993	931,584,255		931,584,255
3	2			TRANSFERENCIAS AL SECTOR PUBLICO	111,930,489,581		111,930,489,581
3	2	1		ORDEN NACIONAL	99,477,965,265		99,477,965,265
3	2	1	1	CUOTA DE AUDITAJE CONTRANAL	779,049,850		779,049,850
3	2	1	21	FONDO NACIONAL DE SEGURIDAD Y CONVIVENCIA CIUDADANA -FONSECON	95,540,657,707		95,540,657,707
3	2	1	37	FONDO DE PROTECCIÓN DE JUSTICIA. DECRETO 1890/99 Y DECRETO 200/03	3,158,257,708		3,158,257,708
3	2	4		DEPARTAMENTOS	12,452,524,316		12,452,524,316
3	2	4	4	DEPARTAMENTO DEL AMAZONAS	3,039,702,206		3,039,702,206
3	2	4	8	DEPARTAMENTO DEL GUAINIA	2,159,821,725		2,159,821,725
3	2	4	10	DEPARTAMENTO DEL GUAVIARE	1,681,268,025		1,681,268,025
3	2	4	13	DEPARTAMENTO DEL VAUPES	2,157,289,693		2,157,289,693
3	2	4	15	DEPARTAMENTO DEL VICHADA	3,414,442,667		3,414,442,667
3	5			TRANSFERENCIAS DE PREVISION Y SEGURIDAD SOCIAL	1,973,995,000		1,973,995,000
3	5	3		OTRAS TRANSFERENCIAS DE PREVISION Y SEGURIDAD SOCIAL	1,973,995,000		1,973,995,000
3	5	3	41	IMPLEMENTACION LEY 985/05 SOBRE TRATA DE PERSONAS	1,973,995,000		1,973,995,000

MINISTERIO DEL INTERIOR

FORMULARIO 2 DEL ANTEPROYECTO DEL PRESUPUESTO GENERAL DE LA NACION 2013

CTA	SUBC	OBJG	ORD	CONCEPTO	GASTOS PROGRAMADOS PROXIMA VIGENCIA		
					APORTE NACIONAL	RECURSOS PROPIOS	TOTAL
3	6			OTRAS TRANSFERENCIAS	6,000,000,000		6,000,000,000
3	6	1		SENTENCIAS Y CONCILIACIONES	6,000,000,000		6,000,000,000
3	6	1	1	SENTENCIAS Y CONCILIACIONES	6,000,000,000		6,000,000,000
				C . INVERSION	33,203,212,992		33,203,212,992
				UNIDAD: 370101			
				GESTIÓN GENERAL	33,203,212,992		33,203,212,992

FONDO PARA LA PARTICIPACION Y EL FORTALECIMIENTO DE LA DEMOCRACIA

FORMULARIO 2 DEL ANTEPROYECTO DEL PRESUPUESTO GENERAL DE LA NACION 2013

CTA	SUBC	OBJG	ORD	CONCEPTO	GASTOS PROGRAMADOS PROXIMA VIGENCIA		
					APORTE NACIONAL	RECURSOS PROPIOS	TOTAL
				SECCION: 3702			
				FONDO PARA LA PARTICIPACION Y EL FORTALECIMIENTO DE LA DEMOCRACIA			
				TOTAL PRESUPUESTO:	1,583,009,202		1,583,009,202
				A . FUNCIONAMIENTO	1,583,009,202		1,583,009,202
				UNIDAD: 370200			
				FONDO PARA LA PARTICIPACION Y EL FORTALECIMIENTO DE LA DEMOCRACIA	1,583,009,202		1,583,009,202
3				TRANSFERENCIAS CORRIENTES	1,583,009,202		1,583,009,202
3	1			TRANSFERENCIAS POR CONVENIOS CON EL SECTOR PRIVADO	1,579,623,635		1,579,623,635
3	1	1		PROGRAMAS NACIONALES QUE SE DESARROLLAN CON EL SECTOR PRIVADO	1,579,623,635		1,579,623,635
3	1	1	23	PROGRAMAS PARA LA PARTICIPACION CIUDADANA	1,579,623,635		1,579,623,635
3	2			TRANSFERENCIAS AL SECTOR PUBLICO	3,385,567		3,385,567
3	2	1		ORDEN NACIONAL	3,385,567		3,385,567
3	2	1	1	CUOTA DE AUDITAJE CONTRANAL	3,385,567		3,385,567

DIRECCION NACIONAL DEL DERECHO DE AUTOR

FORMULARIO 2 DEL ANTEPROYECTO DEL PRESUPUESTO GENERAL DE LA NACION 2013

CTA	SUBC	OBJG	ORD	CONCEPTO	GASTOS PROGRAMADOS PROXIMA VIGENCIA		
					APORTE NACIONAL	RECURSOS PROPIOS	TOTAL
SECCION: 3703							
DIRECCION NACIONAL DEL DERECHO DE AUTOR							
TOTAL PRESUPUESTO:					3,584,356,093		3,584,356,093
A . FUNCIONAMIENTO					2,645,152,227		2,645,152,227
UNIDAD: 370300							
DIRECCION NACIONAL DEL DERECHO DE AUTOR					2,645,152,227		2,645,152,227
1				GASTOS DE PERSONAL	2,096,302,777		2,096,302,777
1	0	1		SERVICIOS PERSONALES ASOCIADOS A NOMINA	1,538,945,092		1,538,945,092
1	0	1	1	SUELDOS DE PERSONAL DE NOMINA	1,121,353,216		1,121,353,216
1	0	1	4	PRIMA TECNICA	141,351,034		141,351,034
1	0	1	5	OTROS	259,172,220		259,172,220
1	0	1	9	HORAS EXTRAS, DIAS FESTIVOS E INDEMNIZACION POR VACACIONES	17,068,622		17,068,622
1	0	2		SERVICIOS PERSONALES INDIRECTOS	111,519,618		111,519,618
1	0	5		CONTRIBUCIONES INHERENTES A LA NOMINA SECTOR PRIVADO Y PUBLICO	445,838,067		445,838,067
2				GASTOS GENERALES	510,209,450		510,209,450
2	0	3		IMPUESTOS Y MULTAS	7,140,000		7,140,000
2	0	4		ADQUISICION DE BIENES Y SERVICIOS	503,069,450		503,069,450
3				TRANSFERENCIAS CORRIENTES	38,640,000		38,640,000
3	2			TRANSFERENCIAS AL SECTOR PUBLICO	5,040,000		5,040,000
3	2	1		ORDEN NACIONAL	5,040,000		5,040,000
3	2	1	1	CUOTA DE AUDITAJE CONTRANAL	5,040,000		5,040,000

DIRECCION NACIONAL DEL DERECHO DE AUTOR

FORMULARIO 2 DEL ANTEPROYECTO DEL PRESUPUESTO GENERAL DE LA NACION 2013

CTA	SUBC	OBJG	ORD	CONCEPTO	GASTOS PROGRAMADOS PROXIMA VIGENCIA		
					APORTE NACIONAL	RECURSOS PROPIOS	TOTAL
3	4			TRANSFERENCIAS AL EXTERIOR	33,600,000		33,600,000
3	4	1		ORGANISMOS INTERNACIONALES	33,600,000		33,600,000
3	4	1	89	ORGANIZACION MUNDIAL DE PROPIEDAD INTELLECTUAL -OMPI- LEY 33/87	33,600,000		33,600,000
				C . INVERSION	939,203,866		939,203,866
				UNIDAD: 370300			
				DIRECCION NACIONAL DEL DERECHO DE AUTOR	939,203,866		939,203,866

CORPORACION NACIONAL PARA LA RECONSTRUCCION DE LA CUENCA DEL RIO PAEZ Y ZONAS ALEDANAS NASA KI WE

FORMULARIO 2 DEL ANTEPROYECTO DEL PRESUPUESTO GENERAL DE LA NACION 2013

CTA	SUBC	OBJG	ORD	CONCEPTO	GASTOS PROGRAMADOS PROXIMA VIGENCIA		
					APORTE NACIONAL	RECURSOS PROPIOS	TOTAL
				SECCION: 3704			
				CORPORACION NACIONAL PARA LA RECONSTRUCCION DE LA CUENCA DEL RIO PAEZ Y ZONAS ALEDANAS NASA KI WE			
				TOTAL PRESUPUESTO:	11,974,770,387		11,974,770,387
				A . FUNCIONAMIENTO	2,436,281,777		2,436,281,777
				UNIDAD: 370400			
				CORPORACION NACIONAL PARA LA RECONSTRUCCION DE LA CUENCA DEL RIO PAEZ Y ZONAS ALEDANAS NASA KI WE	2,436,281,777		2,436,281,777
1				GASTOS DE PERSONAL	2,055,548,688		2,055,548,688
1	0	1		SERVICIOS PERSONALES ASOCIADOS A NOMINA	1,401,913,452		1,401,913,452
1	0	1	1	SUELDOS DE PERSONAL DE NOMINA	1,062,293,110		1,062,293,110
1	0	1	4	PRIMA TECNICA	78,719,439		78,719,439
1	0	1	5	OTROS	244,900,903		244,900,903
1	0	1	9	HORAS EXTRAS, DIAS FESTIVOS E INDEMNIZACION POR VACACIONES	16,000,000		16,000,000
1	0	2		SERVICIOS PERSONALES INDIRECTOS	201,223,413		201,223,413
1	0	5		CONTRIBUCIONES INHERENTES A LA NOMINA SECTOR PRIVADO Y PUBLICO	452,411,823		452,411,823
2				GASTOS GENERALES	350,733,089		350,733,089
2	0	3		IMPUESTOS Y MULTAS	4,784,000		4,784,000
2	0	4		ADQUISICION DE BIENES Y SERVICIOS	345,949,089		345,949,089
3				TRANSFERENCIAS CORRIENTES	30,000,000		30,000,000
3	2			TRANSFERENCIAS AL SECTOR PUBLICO	30,000,000		30,000,000
3	2	1		ORDEN NACIONAL	30,000,000		30,000,000

CORPORACION NACIONAL PARA LA RECONSTRUCCION DE LA CUENCA DEL RIO PAEZ Y ZONAS ALEDANAS NASA KI WE

FORMULARIO 2 DEL ANTEPROYECTO DEL PRESUPUESTO GENERAL DE LA NACION 2013

CTA	SUBC	OBJG	ORD	CONCEPTO	GASTOS PROGRAMADOS PROXIMA VIGENCIA		
					APORTE NACIONAL	RECURSOS PROPIOS	TOTAL
3	2	1	1	CUOTA DE AUDITAJE CONTRANAL	30,000,000		30,000,000
				C . INVERSION	9,538,488,610		9,538,488,610
				UNIDAD: 370400			
				CORPORACION NACIONAL PARA LA RECONSTRUCCION DE LA CUENCA DEL RIO PAEZ Y ZONAS ALEDANAS NASA KI WE	9,538,488,610		9,538,488,610

UNIDAD NACIONAL DE PROTECCION - UNP

FORMULARIO 2 DEL ANTEPROYECTO DEL PRESUPUESTO GENERAL DE LA NACION 2013

CTA	SUBC	OBJG	ORD	CONCEPTO	GASTOS PROGRAMADOS PROXIMA VIGENCIA		
					APORTE NACIONAL	RECURSOS PROPIOS	TOTAL
SECCION: 3708							
UNIDAD NACIONAL DE PROTECCION - UNP							
TOTAL PRESUPUESTO:					219,435,961,323		219,435,961,323
A . FUNCIONAMIENTO					215,247,258,361		215,247,258,361
UNIDAD: 370800							
UNIDAD NACIONAL DE PROTECCION - UNP					215,247,258,361		215,247,258,361
1				GASTOS DE PERSONAL	38,710,504,794		38,710,504,794
1	0	1		SERVICIOS PERSONALES ASOCIADOS A NOMINA	25,218,111,290		25,218,111,290
1	0	1	1	SUELDOS DE PERSONAL DE NOMINA	15,569,938,507		15,569,938,507
1	0	1	4	PRIMA TECNICA	362,525,799		362,525,799
1	0	1	5	OTROS	5,820,491,704		5,820,491,704
1	0	1	9	HORAS EXTRAS, DIAS FESTIVOS E INDEMNIZACION POR VACACIONES	3,465,155,280		3,465,155,280
1	0	2		SERVICIOS PERSONALES INDIRECTOS	4,449,979,716		4,449,979,716
1	0	5		CONTRIBUCIONES INHERENTES A LA NOMINA SECTOR PRIVADO Y PUBLICO	9,042,413,788		9,042,413,788
2				GASTOS GENERALES	176,536,753,567		176,536,753,567
2	0	3		IMPUESTOS Y MULTAS	103,000,000		103,000,000
2	0	4		ADQUISICION DE BIENES Y SERVICIOS	176,433,753,567		176,433,753,567
C . INVERSION					4,188,702,962		4,188,702,962
UNIDAD: 370800							
UNIDAD NACIONAL DE PROTECCION - UNP					4,188,702,962		4,188,702,962

COMISION NACIONAL DEL SERVICIO CIVIL

FORMULARIO 2 DEL ANTEPROYECTO DEL PRESUPUESTO GENERAL DE LA NACION 2013

CTA	SUBC	OBJG	ORD	CONCEPTO	GASTOS PROGRAMADOS PROXIMA VIGENCIA		
					APORTE NACIONAL	RECURSOS PROPIOS	TOTAL
SECCION: 3801							
COMISION NACIONAL DEL SERVICIO CIVIL							
TOTAL PRESUPUESTO:					4,137,900,000	40,165,600,000	44,303,500,000
A . FUNCIONAMIENTO					4,137,900,000	19,565,600,000	23,703,500,000
UNIDAD: 380100							
COMISION NACIONAL DEL SERVICIO CIVIL					4,137,900,000	19,565,600,000	23,703,500,000
1				GASTOS DE PERSONAL	1,819,900,000	3,574,200,000	5,394,100,000
1	0	1		SERVICIOS PERSONALES ASOCIADOS A NOMINA	1,244,000,000	1,417,000,000	2,661,000,000
1	0	1	1	SUELDOS DE PERSONAL DE NOMINA	817,000,000	831,000,000	1,648,000,000
1	0	1	4	PRIMA TECNICA	17,000,000	20,000,000	37,000,000
1	0	1	5	OTROS	398,000,000	480,000,000	878,000,000
1	0	1	9	HORAS EXTRAS, DIAS FESTIVOS E INDEMNIZACION POR VACACIONES	12,000,000	86,000,000	98,000,000
1	0	2		SERVICIOS PERSONALES INDIRECTOS	250,000,000	1,689,000,000	1,939,000,000
1	0	5		CONTRIBUCIONES INHERENTES A LA NOMINA SECTOR PRIVADO Y PUBLICO	325,900,000	468,200,000	794,100,000
2				GASTOS GENERALES	442,000,000	6,575,500,000	7,017,500,000
2	0	3		IMPUESTOS Y MULTAS	2,000,000	13,200,000	15,200,000
2	0	4		ADQUISICION DE BIENES Y SERVICIOS	440,000,000	6,562,300,000	7,002,300,000
3				TRANSFERENCIAS CORRIENTES	1,876,000,000	9,415,900,000	11,291,900,000
3	2			TRANSFERENCIAS AL SECTOR PUBLICO		30,000,000	30,000,000
3	2	1		ORDEN NACIONAL		30,000,000	30,000,000
3	2	1	1	CUOTA DE AUDITAJE CONTRANAL		30,000,000	30,000,000

COMISION NACIONAL DEL SERVICIO CIVIL

FORMULARIO 2 DEL ANTEPROYECTO DEL PRESUPUESTO GENERAL DE LA NACION 2013

CTA	SUBC	OBJG	ORD	CONCEPTO	GASTOS PROGRAMADOS PROXIMA VIGENCIA		
					APORTE NACIONAL	RECURSOS PROPIOS	TOTAL
3	6			OTRAS TRANSFERENCIAS	1,876,000,000	9,385,900,000	11,261,900,000
3	6	3		DESTINATARIOS DE LAS OTRAS TRANSFERENCIAS CORRIENTES	1,876,000,000	9,385,900,000	11,261,900,000
3	6	3	2	PROVISION PARA GASTOS INSTITUCIONALES Y/O SECTORIALES CONTINGENTES. DISTRIBUCION PREVIO CONCEPTO DGPPN	1,876,000,000	9,385,900,000	11,261,900,000
				C . INVERSION		20,600,000,000	20,600,000,000
				UNIDAD: 380100			
				COMISION NACIONAL DEL SERVICIO CIVIL		20,600,000,000	20,600,000,000

DEPARTAMENTO ADMINISTRATIVO DE LA CIENCIA, TECNOLOGIA E INNOVACION

FORMULARIO 2 DEL ANTEPROYECTO DEL PRESUPUESTO GENERAL DE LA NACION 2013

CTA	SUBC	OBJG	ORD	CONCEPTO	GASTOS PROGRAMADOS PROXIMA VIGENCIA		
					APORTE NACIONAL	RECURSOS PROPIOS	TOTAL
				SECCION: 3901			
				DEPARTAMENTO ADMINISTRATIVO DE LA CIENCIA, TECNOLOGIA E INNOVACION			
				TOTAL PRESUPUESTO:	267,151,024,770		267,151,024,770
				A . FUNCIONAMIENTO	17,436,432,867		17,436,432,867
				UNIDAD: 390101			
				GESTION GENERAL	17,436,432,867		17,436,432,867
1				GASTOS DE PERSONAL	14,370,180,284		14,370,180,284
1	0	1		SERVICIOS PERSONALES ASOCIADOS A NOMINA	7,295,368,226		7,295,368,226
1	0	1	1	SUELDOS DE PERSONAL DE NOMINA	4,290,255,226		4,290,255,226
1	0	1	4	PRIMA TECNICA	430,635,560		430,635,560
1	0	1	5	OTROS	2,502,866,190		2,502,866,190
1	0	1	9	HORAS EXTRAS, DIAS FESTIVOS E INDEMNIZACION POR VACACIONES	71,611,250		71,611,250
1	0	2		SERVICIOS PERSONALES INDIRECTOS	4,842,668,569		4,842,668,569
1	0	5		CONTRIBUCIONES INHERENTES A LA NOMINA SECTOR PRIVADO Y PUBLICO	2,232,143,489		2,232,143,489
2				GASTOS GENERALES	2,121,684,285		2,121,684,285
2	0	3		IMPUESTOS Y MULTAS	32,820,499		32,820,499
2	0	4		ADQUISICION DE BIENES Y SERVICIOS	2,088,863,786		2,088,863,786
3				TRANSFERENCIAS CORRIENTES	944,568,298		944,568,298
3	1			TRANSFERENCIAS POR CONVENIOS CON EL SECTOR PRIVADO	136,970,951		136,970,951
3	1	1		PROGRAMAS NACIONALES QUE SE DESARROLLAN CON EL SECTOR PRIVADO	136,970,951		136,970,951

DEPARTAMENTO ADMINISTRATIVO DE LA CIENCIA, TECNOLOGIA E INNOVACION

FORMULARIO 2 DEL ANTEPROYECTO DEL PRESUPUESTO GENERAL DE LA NACION 2013

CTA	SUBC	OBJG	ORD	CONCEPTO	GASTOS PROGRAMADOS PROXIMA VIGENCIA		
					APORTE NACIONAL	RECURSOS PROPIOS	TOTAL
3	1	1	3	CENTRO INTERNACIONAL DE FISICA (DECRETO 267 DE 1984)	64,325,038		64,325,038
3	1	1	4	CENTRO INTERNACIONAL DE INVESTIGACIONES MEDICAS. CIDEIM (DECRETO 0578 DE 1990)	72,645,913		72,645,913
3	2			TRANSFERENCIAS AL SECTOR PUBLICO	658,037,255		658,037,255
3	2	1		ORDEN NACIONAL	658,037,255		658,037,255
3	2	1	1	CUOTA DE AUDITAJE CONTRANAL	658,037,255		658,037,255
3	5			TRANSFERENCIAS DE PREVISION Y SEGURIDAD SOCIAL	49,560,092		49,560,092
3	5	3		OTRAS TRANSFERENCIAS DE PREVISION Y SEGURIDAD SOCIAL	49,560,092		49,560,092
3	5	3	47	SERVICIOS MEDICOS ASISTENCIALES	49,560,092		49,560,092
3	6			OTRAS TRANSFERENCIAS	100,000,000		100,000,000
3	6	1		SENTENCIAS Y CONCILIACIONES	100,000,000		100,000,000
3	6	1	1	SENTENCIAS Y CONCILIACIONES	100,000,000		100,000,000
				C . INVERSION	249,714,591,903		249,714,591,903
				UNIDAD: 390101			
				GESTION GENERAL	249,714,591,903		249,714,591,903

MINISTERIO DE VIVIENDA, CIUDAD Y TERRITORIO

FORMULARIO 2 DEL ANTEPROYECTO DEL PRESUPUESTO GENERAL DE LA NACION 2013

CTA	SUBC	OBJG	ORD	CONCEPTO	GASTOS PROGRAMADOS PROXIMA VIGENCIA		
					APORTE NACIONAL	RECURSOS PROPIOS	TOTAL
SECCION: 4001							
MINISTERIO DE VIVIENDA, CIUDAD Y TERRITORIO							
TOTAL PRESUPUESTO:					1,780,939,194,337		1,780,939,194,337
A . FUNCIONAMIENTO					1,420,512,195,335		1,420,512,195,335
UNIDAD: 400101							
GESTIÓN GENERAL					1,411,881,488,335		1,411,881,488,335
1				GASTOS DE PERSONAL	30,247,653,801		30,247,653,801
1	0	1		SERVICIOS PERSONALES ASOCIADOS A NOMINA	23,148,306,520		23,148,306,520
1	0	1	1	SUELDOS DE PERSONAL DE NOMINA	16,436,665,185		16,436,665,185
1	0	1	4	PRIMA TECNICA	2,233,636,759		2,233,636,759
1	0	1	5	OTROS	4,321,004,576		4,321,004,576
1	0	1	9	HORAS EXTRAS, DIAS FESTIVOS E INDEMNIZACION POR VACACIONES	157,000,000		157,000,000
1	0	5		CONTRIBUCIONES INHERENTES A LA NOMINA SECTOR PRIVADO Y PUBLICO	7,099,347,281		7,099,347,281
2				GASTOS GENERALES	12,167,500,000		12,167,500,000
2	0	3		IMPUESTOS Y MULTAS	267,500,000		267,500,000
2	0	4		ADQUISICION DE BIENES Y SERVICIOS	11,900,000,000		11,900,000,000
3				TRANSFERENCIAS CORRIENTES	1,369,466,334,534		1,369,466,334,534
3	2			TRANSFERENCIAS AL SECTOR PUBLICO	4,941,000,000		4,941,000,000
3	2	1		ORDEN NACIONAL	4,941,000,000		4,941,000,000
3	2	1	1	CUOTA DE AUDITAJE CONTRANAL	4,941,000,000		4,941,000,000
3	5			TRANSFERENCIAS DE PREVISION Y SEGURIDAD SOCIAL	500,802,000		500,802,000

MINISTERIO DE VIVIENDA, CIUDAD Y TERRITORIO

FORMULARIO 2 DEL ANTEPROYECTO DEL PRESUPUESTO GENERAL DE LA NACION 2013

CTA	SUBC	OBJG	ORD	CONCEPTO	GASTOS PROGRAMADOS PROXIMA VIGENCIA		
					APORTE NACIONAL	RECURSOS PROPIOS	TOTAL
3	5	1		PENSIONES Y JUBILACIONES	463,722,000		463,722,000
3	5	1	1	MESADAS PENSIONALES	454,650,000		454,650,000
3	5	1	8	CUOTAS PARTES PENSIONALES	9,072,000		9,072,000
3	5	3		OTRAS TRANSFERENCIAS DE PREVISION Y SEGURIDAD SOCIAL	37,080,000		37,080,000
3	5	3	2	APORTE PATRONAL FAVI (DECRETO 294/81)	31,930,000		31,930,000
3	5	3	3	APORTE PREVISION SOCIAL SERVICIOS MEDICOS	5,150,000		5,150,000
3	6			OTRAS TRANSFERENCIAS	5,926,000,000		5,926,000,000
3	6	1		SENTENCIAS Y CONCILIACIONES	5,926,000,000		5,926,000,000
3	6	1	1	SENTENCIAS Y CONCILIACIONES	5,926,000,000		5,926,000,000
3	7			SISTEMA GENERAL DE PARTICIPACIONES	1,358,098,532,534		1,358,098,532,534
3	7	5		PARTICIPACION AGUA POTABLE Y SANEAMIENTO BASICO	1,358,098,532,534		1,358,098,532,534
3	7	5	1	SISTEMA GENERAL DE PARTICIPACIONES - AGUA POTABLE Y SANEAMIENTO BASICO, ARTICULO 1 LEY 1176 DE 2007	1,358,098,532,534		1,358,098,532,534
				UNIDAD: 400102			
				COMISION DE REGULACION DE AGUA POTABLE Y SANEAMIENTO BÁSICO CRA	8,630,707,000		8,630,707,000
1				GASTOS DE PERSONAL	4,542,785,000		4,542,785,000
1	0	1		SERVICIOS PERSONALES ASOCIADOS A NOMINA	3,419,915,000		3,419,915,000
1	0	1	1	SUELDOS DE PERSONAL DE NOMINA	2,159,999,000		2,159,999,000
1	0	1	4	PRIMA TECNICA	338,156,000		338,156,000
1	0	1	5	OTROS	846,760,000		846,760,000
1	0	1	9	HORAS EXTRAS, DIAS FESTIVOS E INDEMNIZACION POR VACACIONES	75,000,000		75,000,000

MINISTERIO DE VIVIENDA, CIUDAD Y TERRITORIO

FORMULARIO 2 DEL ANTEPROYECTO DEL PRESUPUESTO GENERAL DE LA NACION 2013

CTA	SUBC	OBJG	ORD	CONCEPTO	GASTOS PROGRAMADOS PROXIMA VIGENCIA		
					APORTE NACIONAL	RECURSOS PROPIOS	TOTAL
1	0	2		SERVICIOS PERSONALES INDIRECTOS	138,920,000		138,920,000
1	0	5		CONTRIBUCIONES INHERENTES A LA NOMINA SECTOR PRIVADO Y PUBLICO	983,950,000		983,950,000
2				GASTOS GENERALES	1,532,273,000		1,532,273,000
2	0	3		IMPUESTOS Y MULTAS	24,000,000		24,000,000
2	0	4		ADQUISICION DE BIENES Y SERVICIOS	1,508,273,000		1,508,273,000
3				TRANSFERENCIAS CORRIENTES	2,555,649,000		2,555,649,000
3	2			TRANSFERENCIAS AL SECTOR PUBLICO	2,555,649,000		2,555,649,000
3	2	1		ORDEN NACIONAL	2,555,649,000		2,555,649,000
3	2	1	1	CUOTA DE AUDITAJE CONTRANAL	26,000,000		26,000,000
3	2	1	20	FONDO EMPRESARIAL - LEY 812 DE 2003	2,529,649,000		2,529,649,000
				C . INVERSION	360,426,999,002		360,426,999,002
				UNIDAD: 400101			
				GESTIÓN GENERAL	356,325,034,412		356,325,034,412
				UNIDAD: 400102			
				COMISION DE REGULACION DE AGUA POTABLE Y SANEAMIENTO BÁSICO CRA	4,101,964,590		4,101,964,590

FONDO NACIONAL DE VIVIENDA - FONVIVIENDA

FORMULARIO 2 DEL ANTEPROYECTO DEL PRESUPUESTO GENERAL DE LA NACION 2013

CTA	SUBC	OBJG	ORD	CONCEPTO	GASTOS PROGRAMADOS PROXIMA VIGENCIA		
					APORTE NACIONAL	RECURSOS PROPIOS	TOTAL
				SECCION: 4002			
				FONDO NACIONAL DE VIVIENDA - FONVIVIENDA			
				TOTAL PRESUPUESTO:	606,254,232,073		606,254,232,073
				A . FUNCIONAMIENTO	57,470,432		57,470,432
				UNIDAD: 400200			
				FONDO NACIONAL DE VIVIENDA - FONVIVIENDA	57,470,432		57,470,432
2				GASTOS GENERALES	57,470,432		57,470,432
2	0	4		ADQUISICION DE BIENES Y SERVICIOS	57,470,432		57,470,432
				C . INVERSION	606,196,761,641		606,196,761,641
				UNIDAD: 400200			
				FONDO NACIONAL DE VIVIENDA - FONVIVIENDA	606,196,761,641		606,196,761,641

DEPARTAMENTO ADMINISTRATIVO PARA LA PROSPERIDAD SOCIAL

FORMULARIO 2 DEL ANTEPROYECTO DEL PRESUPUESTO GENERAL DE LA NACION 2013

CTA	SUBC	OBJG	ORD	CONCEPTO	GASTOS PROGRAMADOS PROXIMA VIGENCIA		
					APORTE NACIONAL	RECURSOS PROPIOS	TOTAL
				SECCION: 4101			
				DEPARTAMENTO ADMINISTRATIVO PARA LA PROSPERIDAD SOCIAL			
				TOTAL PRESUPUESTO:	1,927,861,636,471		1,927,861,636,471
				A . FUNCIONAMIENTO	109,491,076,026		109,491,076,026
				UNIDAD: 410101			
				GESTIÓN GENERAL	109,491,076,026		109,491,076,026
1				GASTOS DE PERSONAL	73,224,076,026		73,224,076,026
1	0	1		SERVICIOS PERSONALES ASOCIADOS A NOMINA	51,705,076,026		51,705,076,026
1	0	1	1	SUELDOS DE PERSONAL DE NOMINA	39,315,076,026		39,315,076,026
1	0	1	4	PRIMA TECNICA	2,137,000,000		2,137,000,000
1	0	1	5	OTROS	10,191,000,000		10,191,000,000
1	0	1	9	HORAS EXTRAS, DIAS FESTIVOS E INDEMNIZACION POR VACACIONES	62,000,000		62,000,000
1	0	2		SERVICIOS PERSONALES INDIRECTOS	5,000,000,000		5,000,000,000
1	0	5		CONTRIBUCIONES INHERENTES A LA NOMINA SECTOR PRIVADO Y PUBLICO	16,519,000,000		16,519,000,000
2				GASTOS GENERALES	28,483,000,000		28,483,000,000
2	0	3		IMPUESTOS Y MULTAS	46,000,000		46,000,000
2	0	4		ADQUISICION DE BIENES Y SERVICIOS	28,437,000,000		28,437,000,000
3				TRANSFERENCIAS CORRIENTES	7,784,000,000		7,784,000,000
3	2			TRANSFERENCIAS AL SECTOR PUBLICO	3,000,000,000		3,000,000,000
3	2	1		ORDEN NACIONAL	3,000,000,000		3,000,000,000
3	2	1	1	CUOTA DE AUDITAJE CONTRANAL	3,000,000,000		3,000,000,000

DEPARTAMENTO ADMINISTRATIVO PARA LA PROSPERIDAD SOCIAL

FORMULARIO 2 DEL ANTEPROYECTO DEL PRESUPUESTO GENERAL DE LA NACION 2013

CTA	SUBC	OBJG	ORD	CONCEPTO	GASTOS PROGRAMADOS PROXIMA VIGENCIA		
					APORTE NACIONAL	RECURSOS PROPIOS	TOTAL
3	6			OTRAS TRANSFERENCIAS	4,784,000,000		4,784,000,000
3	6	1		SENTENCIAS Y CONCILIACIONES	4,784,000,000		4,784,000,000
3	6	1	1	SENTENCIAS Y CONCILIACIONES	4,784,000,000		4,784,000,000
				C . INVERSION	1,818,370,560,445		1,818,370,560,445
				UNIDAD: 410101			
				GESTIÓN GENERAL	1,818,370,560,445		1,818,370,560,445

UNIDAD ADMINISTRATIVA ESPECIAL PARA LA CONSOLIDACIÓN TERRITORIAL

FORMULARIO 2 DEL ANTEPROYECTO DEL PRESUPUESTO GENERAL DE LA NACION 2013

CTA	SUBC	OBJG	ORD	CONCEPTO	GASTOS PROGRAMADOS PROXIMA VIGENCIA		
					APORTE NACIONAL	RECURSOS PROPIOS	TOTAL
SECCION: 4102							
UNIDAD ADMINISTRATIVA ESPECIAL PARA LA CONSOLIDACIÓN TERRITORIAL							
TOTAL PRESUPUESTO:					154,418,536,393		154,418,536,393
A . FUNCIONAMIENTO					33,279,822,550		33,279,822,550
UNIDAD: 410200							
UNIDAD ADMINISTRATIVA ESPECIAL PARA LA CONSOLIDACIÓN TERRITORIAL					33,279,822,550		33,279,822,550
1				GASTOS DE PERSONAL	25,898,309,875		25,898,309,875
1	0	1		SERVICIOS PERSONALES ASOCIADOS A NOMINA	19,782,465,775		19,782,465,775
1	0	1	1	SUELDOS DE PERSONAL DE NOMINA	14,617,682,400		14,617,682,400
1	0	1	4	PRIMA TECNICA	1,857,919,079		1,857,919,079
1	0	1	5	OTROS	3,284,241,802		3,284,241,802
1	0	1	9	HORAS EXTRAS, DIAS FESTIVOS E INDEMNIZACION POR VACACIONES	22,622,494		22,622,494
1	0	5		CONTRIBUCIONES INHERENTES A LA NOMINA SECTOR PRIVADO Y PUBLICO	6,115,844,100		6,115,844,100
2				GASTOS GENERALES	7,075,973,475		7,075,973,475
2	0	3		IMPUESTOS Y MULTAS	12,000,000		12,000,000
2	0	4		ADQUISICION DE BIENES Y SERVICIOS	7,063,973,475		7,063,973,475
3				TRANSFERENCIAS CORRIENTES	305,539,200		305,539,200
3	2			TRANSFERENCIAS AL SECTOR PUBLICO	305,539,200		305,539,200
3	2	1		ORDEN NACIONAL	305,539,200		305,539,200
3	2	1	1	CUOTA DE AUDITAJE CONTRANAL	305,539,200		305,539,200

UNIDAD ADMINISTRATIVA ESPECIAL PARA LA CONSOLIDACIÓN TERRITORIAL

FORMULARIO 2 DEL ANTEPROYECTO DEL PRESUPUESTO GENERAL DE LA NACION 2013

CTA	SUBC	OBJG	ORD	CONCEPTO	GASTOS PROGRAMADOS PROXIMA VIGENCIA		
					APORTE NACIONAL	RECURSOS PROPIOS	TOTAL
			C .	INVERSION	121,138,713,843		121,138,713,843
				UNIDAD: 410200			
				UNIDAD ADMINISTRATIVA ESPECIAL PARA LA CONSOLIDACIÓN TERRITORIAL	121,138,713,843		121,138,713,843

AGENCIA NACIONAL PARA LA SUPERACIÓN DE LA POBREZA EXTREMA

FORMULARIO 2 DEL ANTEPROYECTO DEL PRESUPUESTO GENERAL DE LA NACION 2013

CTA	SUBC	OBJG	ORD	CONCEPTO	GASTOS PROGRAMADOS PROXIMA VIGENCIA		
					APORTE NACIONAL	RECURSOS PROPIOS	TOTAL
SECCION: 4103							
AGENCIA NACIONAL PARA LA SUPERACIÓN DE LA POBREZA EXTREMA							
TOTAL PRESUPUESTO:					172,582,465,893		172,582,465,893
A . FUNCIONAMIENTO					22,669,598,819		22,669,598,819
UNIDAD: 410300							
AGENCIA NACIONAL PARA LA SUPERACIÓN DE LA POBREZA EXTREMA					22,669,598,819		22,669,598,819
1				GASTOS DE PERSONAL	17,433,791,855		17,433,791,855
1	0	1		SERVICIOS PERSONALES ASOCIADOS A NOMINA	13,328,099,459		13,328,099,459
1	0	1	1	SUELDOS DE PERSONAL DE NOMINA	9,810,301,813		9,810,301,813
1	0	1	4	PRIMA TECNICA	1,136,938,957		1,136,938,957
1	0	1	5	OTROS	2,380,858,689		2,380,858,689
1	0	5		CONTRIBUCIONES INHERENTES A LA NOMINA SECTOR PRIVADO Y PUBLICO	4,105,692,396		4,105,692,396
2				GASTOS GENERALES	4,877,206,266		4,877,206,266
2	0	4		ADQUISICION DE BIENES Y SERVICIOS	4,877,206,266		4,877,206,266
3				TRANSFERENCIAS CORRIENTES	358,600,698		358,600,698
3	2			TRANSFERENCIAS AL SECTOR PUBLICO	358,600,698		358,600,698
3	2	1		ORDEN NACIONAL	358,600,698		358,600,698
3	2	1	1	CUOTA DE AUDITAJE CONTRANAL	358,600,698		358,600,698
C . INVERSION					149,912,867,074		149,912,867,074
UNIDAD: 410300							

AGENCIA NACIONAL PARA LA SUPERACIÓN DE LA POBREZA EXTREMA

FORMULARIO 2 DEL ANTEPROYECTO DEL PRESUPUESTO GENERAL DE LA NACION 2013

CTA	SUBC	OBJG	ORD	CONCEPTO	GASTOS PROGRAMADOS PROXIMA VIGENCIA		
					APORTE NACIONAL	RECURSOS PROPIOS	TOTAL
				AGENCIA NACIONAL PARA LA SUPERACIÓN DE LA POBREZA EXTREMA	149,912,867,074		149,912,867,074

UNIDAD DE ATENCIÓN Y REPARACIÓN INTEGRAL A LAS VICTIMAS

FORMULARIO 2 DEL ANTEPROYECTO DEL PRESUPUESTO GENERAL DE LA NACION 2013

CTA	SUBC	OBJG	ORD	CONCEPTO	GASTOS PROGRAMADOS PROXIMA VIGENCIA		
					APORTE NACIONAL	RECURSOS PROPIOS	TOTAL
SECCION: 4104							
UNIDAD DE ATENCIÓN Y REPARACIÓN INTEGRAL A LAS VICTIMAS							
TOTAL PRESUPUESTO:					1,109,363,292,777	58,099,551,960	1,167,462,844,737
A . FUNCIONAMIENTO					668,880,540,562	58,099,551,960	726,980,092,522
UNIDAD: 410400							
UNIDAD DE ATENCIÓN Y REPARACIÓN INTEGRAL A LAS VICTIMAS					668,880,540,562	58,099,551,960	726,980,092,522
1				GASTOS DE PERSONAL	49,801,085,098		49,801,085,098
1	0	1		SERVICIOS PERSONALES ASOCIADOS A NOMINA	37,070,766,749		37,070,766,749
1	0	1	1	SUELDOS DE PERSONAL DE NOMINA	28,696,775,424		28,696,775,424
1	0	1	4	PRIMA TECNICA	1,781,967,102		1,781,967,102
1	0	1	5	OTROS	6,592,024,223		6,592,024,223
1	0	5		CONTRIBUCIONES INHERENTES A LA NOMINA SECTOR PRIVADO Y PUBLICO	12,730,318,349		12,730,318,349
2				GASTOS GENERALES	25,729,442,480		25,729,442,480
2	0	4		ADQUISICION DE BIENES Y SERVICIOS	25,729,442,480		25,729,442,480
3				TRANSFERENCIAS CORRIENTES	593,350,012,984	58,099,551,960	651,449,564,944
3	2			TRANSFERENCIAS AL SECTOR PUBLICO	2,520,698,400		2,520,698,400
3	2	1		ORDEN NACIONAL	2,520,698,400		2,520,698,400
3	2	1	1	CUOTA DE AUDITAJE CONTRANAL	2,520,698,400		2,520,698,400
3	6			OTRAS TRANSFERENCIAS	590,829,314,584	58,099,551,960	648,928,866,544
3	6	3		DESTINATARIOS DE LAS OTRAS TRANSFERENCIAS CORRIENTES	590,829,314,584	58,099,551,960	648,928,866,544

UNIDAD DE ATENCIÓN Y REPARACIÓN INTEGRAL A LAS VICTIMAS

FORMULARIO 2 DEL ANTEPROYECTO DEL PRESUPUESTO GENERAL DE LA NACION 2013

CTA	SUBC	OBJG	ORD	CONCEPTO	GASTOS PROGRAMADOS PROXIMA VIGENCIA		
					APORTE NACIONAL	RECURSOS PROPIOS	TOTAL
3	6	3	12	FONDO PARA LA REPARACION DE LAS VICTIMAS (ART.54 LEY 975 DE 2005)	590,829,314,584	58,099,551,960	648,928,866,544
				C . INVERSION	440,482,752,215		440,482,752,215
				UNIDAD: 410400			
				UNIDAD DE ATENCIÓN Y REPARACIÓN INTEGRAL A LAS VICTIMAS	440,482,752,215		440,482,752,215

CENTRO DE MEMORIA HISTÓRICA

FORMULARIO 2 DEL ANTEPROYECTO DEL PRESUPUESTO GENERAL DE LA NACION 2013

CTA	SUBC	OBJG	ORD	CONCEPTO	GASTOS PROGRAMADOS PROXIMA VIGENCIA		
					APORTE NACIONAL	RECURSOS PROPIOS	TOTAL
				SECCION: 4105			
				CENTRO DE MEMORIA HISTÓRICA			
				TOTAL PRESUPUESTO:	9,427,785,377		9,427,785,377
				A . FUNCIONAMIENTO	9,427,785,377		9,427,785,377
				UNIDAD: 410500			
				CENTRO DE MEMORIA HISTÓRICA	9,427,785,377		9,427,785,377
1				GASTOS DE PERSONAL	7,718,245,898		7,718,245,898
1	0	1		SERVICIOS PERSONALES ASOCIADOS A NOMINA	5,431,717,974		5,431,717,974
1	0	1	1	SUELDOS DE PERSONAL DE NOMINA	3,843,186,093		3,843,186,093
1	0	1	4	PRIMA TECNICA	581,638,452		581,638,452
1	0	1	5	OTROS	990,670,929		990,670,929
1	0	1	9	HORAS EXTRAS, DIAS FESTIVOS E INDEMNIZACION POR VACACIONES	16,222,500		16,222,500
1	0	2		SERVICIOS PERSONALES INDIRECTOS	432,000,000		432,000,000
1	0	5		CONTRIBUCIONES INHERENTES A LA NOMINA SECTOR PRIVADO Y PUBLICO	1,854,527,924		1,854,527,924
2				GASTOS GENERALES	1,709,539,479		1,709,539,479
2	0	4		ADQUISICION DE BIENES Y SERVICIOS	1,709,539,479		1,709,539,479

INSTITUTO COLOMBIANO DE BIENESTAR FAMILIAR (ICBF)

FORMULARIO 2 DEL ANTEPROYECTO DEL PRESUPUESTO GENERAL DE LA NACION 2013

CTA	SUBC	OBJG	ORD	CONCEPTO	GASTOS PROGRAMADOS PROXIMA VIGENCIA		
					APORTE NACIONAL	RECURSOS PROPIOS	TOTAL
				SECCION: 4106			
				INSTITUTO COLOMBIANO DE BIENESTAR FAMILIAR (ICBF)			
				TOTAL PRESUPUESTO:	484,776,620,322	3,203,814,367,318	3,688,590,987,640
				A . FUNCIONAMIENTO		265,187,500,000	265,187,500,000
				UNIDAD: 410600			
				INSTITUTO COLOMBIANO DE BIENESTAR FAMILIAR (ICBF)		265,187,500,000	265,187,500,000
1				GASTOS DE PERSONAL		220,571,200,000	220,571,200,000
1	0	1		SERVICIOS PERSONALES ASOCIADOS A NOMINA		168,698,400,000	168,698,400,000
1	0	1	1	SUELDOS DE PERSONAL DE NOMINA		127,560,000,000	127,560,000,000
1	0	1	4	PRIMA TECNICA		1,953,000,000	1,953,000,000
1	0	1	5	OTROS		37,486,400,000	37,486,400,000
1	0	1	9	HORAS EXTRAS, DIAS FESTIVOS E INDEMNIZACION POR VACACIONES		1,699,000,000	1,699,000,000
1	0	2		SERVICIOS PERSONALES INDIRECTOS		1,653,100,000	1,653,100,000
1	0	5		CONTRIBUCIONES INHERENTES A LA NOMINA SECTOR PRIVADO Y PUBLICO		50,219,700,000	50,219,700,000
2				GASTOS GENERALES		32,202,500,000	32,202,500,000
2	0	3		IMPUESTOS Y MULTAS		1,551,700,000	1,551,700,000
2	0	4		ADQUISICION DE BIENES Y SERVICIOS		30,650,800,000	30,650,800,000
3				TRANSFERENCIAS CORRIENTES		12,131,800,000	12,131,800,000
3	2			TRANSFERENCIAS AL SECTOR PUBLICO		6,378,300,000	6,378,300,000
3	2	1		ORDEN NACIONAL		6,378,300,000	6,378,300,000
3	2	1	1	CUOTA DE AUDITAJE CONTRANAL		6,378,300,000	6,378,300,000

INSTITUTO COLOMBIANO DE BIENESTAR FAMILIAR (ICBF)

FORMULARIO 2 DEL ANTEPROYECTO DEL PRESUPUESTO GENERAL DE LA NACION 2013

CTA	SUBC	OBJG	ORD	CONCEPTO	GASTOS PROGRAMADOS PROXIMA VIGENCIA		
					APORTE NACIONAL	RECURSOS PROPIOS	TOTAL
3	5			TRANSFERENCIAS DE PREVISION Y SEGURIDAD SOCIAL		216,600,000	216,600,000
3	5	1		PENSIONES Y JUBILACIONES		43,200,000	43,200,000
3	5	1	1	MESADAS PENSIONALES		43,200,000	43,200,000
3	5	3		OTRAS TRANSFERENCIAS DE PREVISION Y SEGURIDAD SOCIAL		173,400,000	173,400,000
3	5	3	11	FONDO DE CALAMIDAD DOMESTICA		173,400,000	173,400,000
3	6			OTRAS TRANSFERENCIAS		5,536,900,000	5,536,900,000
3	6	1		SENTENCIAS Y CONCILIACIONES		3,961,800,000	3,961,800,000
3	6	1	1	SENTENCIAS Y CONCILIACIONES		3,961,800,000	3,961,800,000
3	6	3		DESTINATARIOS DE LAS OTRAS TRANSFERENCIAS CORRIENTES		1,575,100,000	1,575,100,000
3	6	3	1	ADJUDICACION Y LIBERACION JUDICIAL		1,575,100,000	1,575,100,000
4				TRANSFERENCIAS DE CAPITAL		282,000,000	282,000,000
4	2			OTRAS TRANSFERENCIAS		282,000,000	282,000,000
4	2	1		DESTINATARIOS DE LAS OTRAS TRANSFERENCIAS DE CAPITAL		282,000,000	282,000,000
4	2	1	8	FONDO DE VIVIENDA		282,000,000	282,000,000
				C . INVERSION	484,776,620,322	2,938,626,867,318	3,423,403,487,640
				UNIDAD: 410600			
				INSTITUTO COLOMBIANO DE BIENESTAR FAMILIAR (ICBF)	484,776,620,322	2,938,626,867,318	3,423,403,487,640

DEPARTAMENTO ADMINISTRATIVO DIRECCIÓN NACIONAL DE INTELIGENCIA

FORMULARIO 2 DEL ANTEPROYECTO DEL PRESUPUESTO GENERAL DE LA NACION 2013

CTA	SUBC	OBJG	ORD	CONCEPTO	GASTOS PROGRAMADOS PROXIMA VIGENCIA		
					APORTE NACIONAL	RECURSOS PROPIOS	TOTAL
				SECCION: 4201			
				DEPARTAMENTO ADMINISTRATIVO DIRECCIÓN NACIONAL DE INTELIGENCIA			
				TOTAL PRESUPUESTO:	134,434,567,645		134,434,567,645
				A . FUNCIONAMIENTO	68,334,567,645		68,334,567,645
				UNIDAD: 420101			
				GESTIÓN GENERAL	68,334,567,645		68,334,567,645
1				GASTOS DE PERSONAL	40,937,771,580		40,937,771,580
1	0	1		SERVICIOS PERSONALES ASOCIADOS A NOMINA	30,086,991,793		30,086,991,793
1	0	1	1	SUELDOS DE PERSONAL DE NOMINA	23,840,946,900		23,840,946,900
1	0	1	4	PRIMA TECNICA	562,246,166		562,246,166
1	0	1	5	OTROS	5,683,798,727		5,683,798,727
1	0	2		SERVICIOS PERSONALES INDIRECTOS	350,000,000		350,000,000
1	0	5		CONTRIBUCIONES INHERENTES A LA NOMINA SECTOR PRIVADO Y PUBLICO	10,500,779,787		10,500,779,787
2				GASTOS GENERALES	27,396,796,065		27,396,796,065
2	0	3		IMPUESTOS Y MULTAS	45,000,000		45,000,000
2	0	4		ADQUISICION DE BIENES Y SERVICIOS	27,351,796,065		27,351,796,065
				C . INVERSION	66,100,000,000		66,100,000,000
				UNIDAD: 420101			
				GESTIÓN GENERAL	66,100,000,000		66,100,000,000

DEPARTAMENTO ADMINISTRATIVO DEL DEPORTE, LA RECREACIÓN, LA ACTIVIDAD FÍSICA Y EL APROVECHAMIENTO DEL TIEMPO LIBRE - COLDEPORTES

FORMULARIO 2 DEL ANTEPROYECTO DEL PRESUPUESTO GENERAL DE LA NACION 2013

CTA	SUBC	OBJG	ORD	CONCEPTO	GASTOS PROGRAMADOS PROXIMA VIGENCIA		
					APORTE NACIONAL	RECURSOS PROPIOS	TOTAL
SECCION: 4301							
DEPARTAMENTO ADMINISTRATIVO DEL DEPORTE, LA RECREACIÓN, LA ACTIVIDAD FÍSICA Y EL APROVECHAMIENTO DEL TIEMPO LIBRE - COLDEPORTES							
				TOTAL PRESUPUESTO:	253,101,857,209		253,101,857,209
				A . FUNCIONAMIENTO	18,465,240,996		18,465,240,996
UNIDAD: 430101							
				DEPARTAMENTO ADMINISTRATIVO DEL DEPORTE, LA RECREACIÓN, LA ACTIVIDAD FÍSICA Y EL APROVECHAMIENTO DEL TIEMPO LIBRE - COLDEPORTES - GESTIÓN GENERAL	18,465,240,996		18,465,240,996
1				GASTOS DE PERSONAL	13,107,500,000		13,107,500,000
1	0	1		SERVICIOS PERSONALES ASOCIADOS A NOMINA	10,076,000,000		10,076,000,000
1	0	1	1	SUELDOS DE PERSONAL DE NOMINA	6,854,600,000		6,854,600,000
1	0	1	4	PRIMA TECNICA	678,000,000		678,000,000
1	0	1	5	OTROS	2,458,400,000		2,458,400,000
1	0	1	8	OTROS GASTOS PERSONALES - DISTRIBUCION PREVIO CONCEPTO DGPPN	85,000,000		85,000,000
1	0	5		CONTRIBUCIONES INHERENTES A LA NOMINA SECTOR PRIVADO Y PUBLICO	3,031,500,000		3,031,500,000
2				GASTOS GENERALES	2,040,500,000		2,040,500,000
2	0	3		IMPUESTOS Y MULTAS	20,500,000		20,500,000
2	0	4		ADQUISICION DE BIENES Y SERVICIOS	2,020,000,000		2,020,000,000
3				TRANSFERENCIAS CORRIENTES	3,317,240,996		3,317,240,996
3	2			TRANSFERENCIAS AL SECTOR PUBLICO	2,467,300,000		2,467,300,000
3	2	1		ORDEN NACIONAL	2,467,300,000		2,467,300,000

DEPARTAMENTO ADMINISTRATIVO DEL DEPORTE, LA RECREACIÓN, LA ACTIVIDAD FÍSICA Y EL APROVECHAMIENTO DEL TIEMPO LIBRE - COLDEPORTES

FORMULARIO 2 DEL ANTEPROYECTO DEL PRESUPUESTO GENERAL DE LA NACION 2013

CTA	SUBC	OBJG	ORD	CONCEPTO	GASTOS PROGRAMADOS PROXIMA VIGENCIA		
					APORTE NACIONAL	RECURSOS PROPIOS	TOTAL
3	2	1	1	CUOTA DE AUDITAJE CONTRANAL	179,900,000		179,900,000
3	2	1	16	ESCUELA NACIONAL DEL DEPORTE DECRETO 2845 DE 1994	2,287,400,000		2,287,400,000
3	5			TRANSFERENCIAS DE PREVISION Y SEGURIDAD SOCIAL	600,000,000		600,000,000
3	5	1		PENSIONES Y JUBILACIONES	600,000,000		600,000,000
3	5	1	1	MESADAS PENSIONALES	600,000,000		600,000,000
3	6			OTRAS TRANSFERENCIAS	249,940,996		249,940,996
3	6	1		SENTENCIAS Y CONCILIACIONES	249,940,996		249,940,996
3	6	1	1	SENTENCIAS Y CONCILIACIONES	249,940,996		249,940,996
				C . INVERSION	234,636,616,213		234,636,616,213
				UNIDAD: 430101			
				DEPARTAMENTO ADMINISTRATIVO DEL DEPORTE, LA RECREACIÓN, LA ACTIVIDAD FÍSICA Y EL APROVECHAMIENTO DEL TIEMPO LIBRE - COLDEPORTES - GESTIÓN GENERAL	234,636,616,213		234,636,616,213

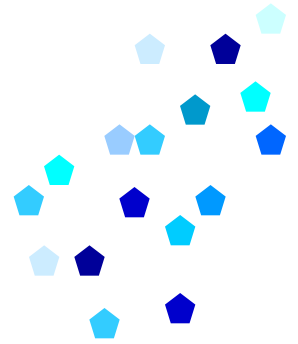

Anteproyecto del presupuesto general de la nación 2013 (Contraloría General de la República)

**Prosperidad
para todos**

**Ministerio de Hacienda y
Dirección General del Presupuesto Público Nacional
República de Colombia**



Libertad y Orden

80110-120

Bogotá, D.C,

Doctor

FERNANDO JIMÉNEZ RODRÍGUEZ

Director General de Presupuesto Público Nacional
MINISTERIO DE HACIENDA Y CREDITO PÚBLICO
Ciudad

*Mano P
de Carlos Saavedra
27-3-12*

CONTRALORIA GENERAL DE LA REPUBLICA 26-03-2012 04:16
Al Contestar Cite Este No.:2012EE18230 O 1 Fol:1 Anex:15
ORIGEN: 991 - DESPACHO DEL CONTRALOR/MORELLI RICO SANDRA
DESTINO: MINISTERIO DE HACIENDA Y CREDITO PPUBLICO/FERNANDI
ASUNTO: REMISION ANTEPROYECTO DE PRESUPUESTO VIGENCIA 2
OBS: PROYECTO CARLOS CABRERA SAAVEDRA. OFICIO 99

*620/10
17/03/2012*

Asunto: Remisión Anteproyecto de Presupuesto vigencia 2013 de la Contraloría General de la República.

Atentamente anexo la programación presupuestal de la CGR para la vigencia 2013, teniendo en cuenta que no fue posible darle atributo de "VERSION OFICIAL", en el sistema SIIFNACION II, por cuanto el valor proyectado para el rubro de funcionamiento es de \$373.406'556.314, el cual supera en \$23.708'563.251 el tope de \$349.697'993.062,9 establecido por el MHCP. Similar situación presenta el rubro de inversión con unos gastos proyectados por \$67.812.000.000 y el tope establecido fue de \$30.436'197.035, presentando una diferencia de aproximadamente 100% por debajo del valor programado..

Por otra parte, vale la pena mencionar que en el valor proyectado para la vigencia 2013 en gastos de funcionamiento, no se ha incluido la totalidad de los gastos en los cuales incurrirá la CGR, para dar cabal cumplimiento a la ley 1474 de 2011 "*Por la cual se dictan normas orientadas a fortalecer los mecanismos de prevención, investigación y sanción de actos de corrupción y la efectividad del control de la gestión pública*", ni los derivados de la Ley de Regalías (que actualmente se está reglamentando) y los relacionados con la reclasificación de gastos que normalmente se ejecutan por inversión, pero que por ser recurrentes, es necesario reclasificar en funcionamiento.

Cordial saludo,

SANDRA MORELLI RICO
Contralora General de la República

Anexo: Documento de justificación y formularios diligenciados

Revisó: Carlos Augusto Cabrera Saavedra – Director Oficina de Planeación

MINISTERIO DE HACIENDA Y CREDITO PUBLICO
Al contestar cite este No.1-2012-020880
Fecha Radicacion:26 Mar 2012 17:0:3
Destino:GRUPO DE ADMINISTRACION GENERAL
Origen:513-CONTRALORIA GENERAL DE LA REPUBLICA
Folios:1 Anexos:17

*Marzo 27/12
9:20 pm*

*9-30
27 MAR 2012*

1. PROGRAMACION DE GASTOS

En el cuadro 1 se resume la programación por grandes rubros de la clasificación presupuestal, con los recursos estrictamente necesarios para el cumplimiento de la misión institucional de la CGR en la vigencia 2013, que ascienden a \$ 441.218,4 millones, lo cual implica un crecimiento de 13.97% frente a los \$387.121.6 millones apropiados en el presupuesto de la vigencia 2012. Este incremento presenta la variación más alta en el rubro de inversión donde los gastos se incrementaron en 50.46% al pasar de \$45.071 millones en el 2012 a \$67.812 millones proyectados para el 2013.

CONTRALORIA GENERAL DE LA REPÚBLICA			
PROGRAMACIÓN PRESUPUESTAL			
\$Millones			
CONCEPTO	2012	2013	Variación %
Funcionamiento	\$342,050.6	\$373,406.6	9.17
Gastos de Personal	\$285,195.5	\$306,367.0	7.42
Gastos Generales	\$55,619.2	\$63,287.7	13.79
Trasferencias Corrientes	\$1,235.9	\$3,751.9	203.58
Inversión	\$45,071.0	\$67,812.0	50.46
TOTAL	\$387,121.6	\$441,218.6	13.97

Cuadro No. 1

1.1. PROGRAMACIÓN DE GASTOS DE FUNCIONAMIENTO

En el cuadro No.1, también se presenta el comparativo del gasto para funcionamiento entre la vigencia 2012 Vs 2013, observándose que para la vigencia 2013 el incremento es de 9.17% con respecto a los recursos apropiados en el 2012, presentándose una variación significativa en el rubro de transferencias corrientes de 203.58%, debido a los fallos en primera instancia en contra de la entidad a 31 de diciembre de 2011.

1.1.1 Gastos de Personal

Para estimar el gasto de personal en que incurrirá la CGR en la vigencia 2013 (\$306.367 millones), se tuvo en cuenta la planta completa de personal de la entidad a 29 de febrero de 2012, con 4.157 cargos, igualmente la proyección del 5%, que se prevé es el incremento salarial para el año 2012 según la inflación observada en el 2011 y el 3% de la inflación proyectada para 2013 en coherencia con el escenario macroeconómico como inflación prevista para el año 2012.

Para este rubro, es importante mencionar que se está ejecutando con la universidad de Antioquia el concurso de meritos vigencia 2011 y se espera proveer los cargos

Contraloría General de la República. Explicación y justificación Anteproyecto de Presupuesto 2013

En atención a la Circular Externa No. 10 del 15 de marzo de 2012, mediante la cual se dieron las instrucciones que deben seguir los órganos que conforman el Presupuesto General de la Nación –PGN, durante el proceso de elaboración y presentación del anteproyecto de presupuesto para la vigencia 2013, así mismo, en cumplimiento al Estatuto Orgánico del Presupuesto y las demás normas relacionadas con el PGN, realizamos la programación presupuestal del gasto para la vigencia 2013, que le permitirá a la Contraloría General de la República, cumplir con la misión constitucional de vigilar la gestión fiscal de la administración y de los particulares o entidades que manejan fondos o bienes de la Nación.

Partiendo del Plan Nacional de Desarrollo 2010-2014 “*Prosperidad para Todos*”, trazamos el Plan Estratégico 2010-2014 “*Por un Control Fiscal Oportuno y Efectivo*”, el cual se está ejecutando a través de planes de acción anuales, con el fin de materializar la propuesta que presentó ante el Honorable Congreso de la República la señora Contralora, para la administración de la Contraloría General de la República en el período 2010 – 2014, con el objetivo de alcanzar la visión Institucional de la CGR.

Para sustentar la programación presupuestal de la CGR vigencia 2013 se presenta lo siguiente:

- 1- Programación de gastos de la vigencia 2013 frente a la apropiación del 2012, discriminando por rubros presupuestales, como gastos de personal, gastos generales y transferencias.
- 2- Proyección del gasto de inversión de acuerdo con la programación de actividades de cada uno de los proyectos que se desarrollaran en la vigencia 2013, para el cumplimiento del Plan estratégico y coadyuvar con los objetivos del Plan Nacional de Desarrollo.

Finalmente, se anexa la siguiente documentación:

Formulario 2	Anteproyecto de Presupuesto de Gastos vigencia 2013
Formulario 3	Información complementaria para la clasificación económica de los gastos de funcionamiento.
Formulario 4	Planta de Personal - Proyección de gastos de personal vigencia 2013
Formulario 4A	Nómina Certificada a 29 de febrero de 2012

Proyección de gastos de personal de la vigencia 2012

vacantes de la planta de personal de la CGR para la vigencia 2013, razón por la cual no es procedente dejar desfinanciada la nómina.

1.1.2 Gastos Generales

Los requerimientos para este rubro se programaron con un incremento de 13.79% que corresponde al IPC proyectado sobre los gastos de la vigencia 2012, más un 10.79% adicional, justificado en que en la ejecución del proyecto de inversión para la adquisición de sedes, se han venido adquiriendo sedes propias para las gerencias departamentales, por otro lado el incremento de cargos del nivel directivo incidió en el incremento del parque automotor de la entidad, situación que implica asumir el pago de los diferentes impuestos, que por no encontrarse previstos en anteriores vigencias ha conllevado a realizar traslados presupuestales para cumplir con el pago de estas obligaciones.

De otra parte se han programado recursos alrededor de \$5.500 millones en el rubro de adquisición de bienes y servicios con el fin de financiar desplazamientos de los funcionarios en ejercicio de sus labores misionales, estos recursos en vigencias anteriores se estaban programando y ejecutando por el rubro de inversión, pero de acuerdo con observaciones y recomendaciones del DNP y la AGR, nos vemos obligados a programarlos con cargo al presupuesto de funcionamiento que es el deber ser.

Igualmente, se tiene previsto bajo este rubro apropiar recursos adicionales para mantenimiento; incremento por cambio de estrato de los servicios públicos de la nueva sede en la ciudad de Bogotá, lo cual implica gastos adicionales a los habituales.

1.1.3 Transferencias

Este rubro apropió \$1,235.9 millones en 2012 y se proyectaron \$3,751.9 millones para 2013, con un incremento de 203.6%, bajo este concepto se han presupuestado recursos en el rubro de sentencias y conciliaciones para atender las demandas contra la entidad que en la próxima vigencia se estiman en \$3,666.6 millones, valor que representa un 97.7% de las transferencias, seguido de los gastos inherentes al Fondo de Publicaciones de la CGR que se proyectaron con un valor de \$ 68.8 millones para el 2013, así como la cuota de OLACEFS establecida en la ley 46 de 1981 presupuestada por 16.5 millones para 2013.

Hay que tener en cuenta que el valor proyectado para la vigencia 2013 en gastos de funcionamiento, no incluye la totalidad de los gastos en los cuales incurrirá la CGR, para dar cabal cumplimiento a la ley 1474 de 2011 "Por la cual se dictan normas orientadas a fortalecer los mecanismos de prevención, investigación y sanción de actos de corrupción y la efectividad del control de la gestión pública", ni los derivados de la Ley de Regalías (que actualmente se está reglamentando) y los relacionados con la reclasificación de gastos que normalmente se ejecutan por inversión, pero que por ser recurrentes, es necesario reclasificar en funcionamiento.



1.2 PROGRAMACIÓN DE GASTOS DE INVERSIÓN

La programación de gastos de inversión para la vigencia 2013 (ver cuadro anexo) se realizó de acuerdo con los proyectos inscritos en el Departamento Nacional de Planeación -DNP, los cuales se han actualizando de acuerdo con las necesidades y prioridades de la CGR, no obstante nos encontramos en proceso de formulación de nuevos proyectos y realizar cambios de la clasificación; para programar por funcionamiento gastos que se vienen ejecutando con recursos de inversión y que son recurrentes.

Los proyectos de Inversión que se están ejecutando actualmente se relacionan en el cuadro anexo, donde se presenta un comparativo entre los recursos apropiados en la vigencia actual y la programación propuesta para el 2013.

Vale la pena aclarar que la información de los formatos 1 y 2 fue registrada en el SIIF NACION II, tal y como lo solicita la circular No. 10 del 15 de marzo de 2012. No obstante lo anterior no fue posible darle atributo de "VERSION OFICIAL" (ver anexo), por cuanto el valor proyectado para gastos de personal y gastos generales fueron programados atendiendo estrictamente las necesidades básicas de la CGR y no es posible dejar desfinanciados dichos gastos para ajustarlos al valor del tope 2013 establecido por el MHCP.

MINISTERIO DE HACIENDA Y CRÉDITO PÚBLICO
 Dirección General del Presupuesto Público Nacional
 Formulario 2

ANTEPROYECTO DE PRESUPUESTO DE GASTOS - VIGENCIA 2013

SECCIÓN: 26-01-01
 UNIDAD EJECUTORA: GESTION GENERAL
 ÓRGANO: CONTRALORIA GENERAL DE LA REPÚBLICA

(Millones de pesos)

Clasif.	Concepto	Proyectado vigencia en curso (t)			Gastos programados: (t+1)			Vigencias Futuras: aprobadas		
		Aportes de la Nación 1	Recursos Propios 2	Total 3=1+2	Aportes de la Nación 4	Recursos Propios 5	Total 6=4+5	Aportes de la Nación 7	Recursos Propios 8	Total 9=7+8
5200	Industrial	0.0	0.0	0.0		0.0	0.0	0.0	0.0	0.0
5210	Materias primas									
5220	Otros gastos									
5300	Agrícola	0.0	0.0	0.0		0.0	0.0	0.0	0.0	0.0
5310	Materias primas									
5320	Otros gastos									
B	DEUDA PÚBLICA	0.0	0.0	0.0		0.0	0.0	0.0	0.0	0.0
6000	SERVICIO DE LA DEUDA EXTERNA	0.0	0.0	0.0		0.0	0.0	0.0	0.0	0.0
6100	Amortizaciones	0.0	0.0	0.0		0.0	0.0	0.0	0.0	0.0
6110	Banca Comercial									
6120	Banca de Fomento									
6130	Gobiernos									
6140	Organismos Multilaterales									
6150	Proveedores									
6160	Títulos valores									
6170	Cuenta especial de deuda externa									
6200	Intereses, Comisiones y Gastos	0.0	0.0	0.0		0.0	0.0	0.0	0.0	0.0
6210	Banca Comercial									
6220	Banca de Fomento									
6230	Gobiernos									
6240	Organismos Multilaterales									
6250	Proveedores									
6260	Títulos valores									
6270	Cuenta especial									
7000	SERVICIO DE LA DEUDA INTERNA	0.0	0.0	0.0		0.0	0.0	0.0	0.0	0.0
7100	Amortizaciones	0.0	0.0	0.0		0.0	0.0	0.0	0.0	0.0
7110	Nación									
7120	Departamentos									
7130	Municipios									
7140	Proveedores									
7150	Entidades financieras									
7160	Títulos valores									
7200	Intereses, Comisiones y Gastos	0.0	0.0	0.0		0.0	0.0	0.0	0.0	0.0
7210	Nación									
7220	Departamentos									
7230	Municipios									
7240	Proveedores									
7250	Entidades financieras									
7260	Títulos valores									
TOTAL PRESUPUESTO DE GASTOS		341.983.7	0.0	341.983.7		373,406.6	0.0	373,406.6	0.0	29,870.0

MINISTERIO DE HACIENDA Y CRÉDITO PÚBLICO
Dirección General del Presupuesto Público Nacional
Formulario 2

ANTEPROYECTO DE PRESUPUESTO DE GASTOS - VIGENCIA 2013

SECCIÓN: 26-01-01
 UNIDAD EJECUTORA: GESTION GENERAL
 ÓRGANO: CONTRALORIA GENERAL DE LA REPÚBLICA

(Millones de pesos)

Clasif.	Concepto	Proyectado vigencia en curso (t)			Gastos programados (t+1)			Vigencias Futuras aprobadas		
		Aportes de la Nación 1	Recursos Propios 2	Total 3=1+2	Aportes de la Nación 4	Recursos Propios 5	Total 6=4+5	Aportes de la Nación 7	Recursos Propios 8	Total 9=7+8
	RECURSOS DISPONIBLES PARA INVERSIÓN	45,071.0	0.0	0.0	67,812.0	0.0	67,812.0	0.0	0.0	0.0

Nota: La lista de rubros vigentes se pueden consultar en <http://www.minhacienda.gov.co> Icono Presupuesto/Ley de Presupuesto 2011/Protocolo Creación de Rubros, Listado de rubros Vigentes 2011

RESUMEN PRESUPUESTO DE GASTOS

Concepto	Proyectado vigencia en curso (t)			Gastos programados (t+1)			Vigencias Futuras aprobadas		
	Aportes de la Nación 1	Recursos Propios 2	Total 3=1+2	Aportes de la Nación 4	Recursos Propios 5	Total 6=4+5	Aportes de la Nación 7	Recursos Propios 8	Total 9=7+8
Gastos de Funcionamiento	341,983.7	0.0	341,983.7	373,406.6	0.0	373,406.6	29,870.0	0.0	29,870.0
Servicio de la Deuda	0.0	0.0	0.0	0.0	0.0	0.0	0.0	0.0	0.0
Disponible para Inversión	45,071.0	0.0	45,071.0	67,812.0	0.0	67,812.0	0.0	0.0	0.0
Total Gastos	387,054.7	0.0	341,983.7	441,218.6	0.0	441,218.6	29,870.0	0.0	29,870.0

FORMULARIO 4
 ORGANO: 260101 - CONTRALORIA GENERAL DE LA REPUBLICA
 PLANTA DE PERSONAL
 VIGENCIA 2013

DENOMINACION DE CARGOS	No Cargos	Asignación Básica		Gastos de Representación	Auxilios		Prestaciones Sociales			
		Mes	Anual		Subsidio de Transporte	Auxilio de Alimentación	Bonificación Servicios Prestados	Prima de Servicio	Prima de Vacaciones	
3	5	6	8	9	10	11	12	13	14	
EMPLEADOS PUBLICOS	171	84,938,204	14,740,519,152	147,233,988	0	0	534,111,213	1,574,252,912	852,720,328	
NIVEL DIRECTIVO	1	3,658,419	43,901,028	75,773,040	0	0	4,168,555	12,257,538	6,639,500	
VICECONTRALOR	1	5,955,079	71,460,948	71,460,948	0	0	32,896,990	96,732,816	52,396,942	
CONTRALOR DELEGADO	04	9,399,140	1,127,896,800		0	0	6,579,398	19,346,563	10,479,388	
GERENTE	04	9,399,140	225,579,360		0	0	13,158,796	38,693,126	20,958,777	
JEFE DE UNIDAD	04	9,399,140	451,158,720		0	0	23,027,893	67,712,971	36,677,859	
DIRECTOR DE OFICINA	04	9,399,140	789,527,760		0	0	36,186,689	106,406,097	57,636,636	
CONTRALOR DELEGADO INTERSECTORIAL	04	9,399,140	1,240,686,480		0	0	82,354,300	242,160,858	131,170,465	
DIRECTOR	03	8,403,500	2,823,576,000		0	0	2,638,522	7,761,450	4,204,119	
SECRETARIO PRIVADO	02	7,541,490	90,497,880		0	0	97,415,766	290,160,347	157,170,188	
GERENTE DEPARTAMENTAL	01	6,192,008	2,303,426,976		0	0	235,683,305	693,021,145	375,386,454	
CONTRALOR PROVINCIAL	01	6,192,008	5,572,807,200		0	0	181,351,253	536,381,589	290,540,027	
NIVEL ASESOR	59	13,064,349	4,468,336,632	0	0	0	56,961,987	167,495,366	90,726,656	
ASESOR DE DESPACHO	02	7,015,023	1,346,884,416		0	0	124,389,266	368,886,223	199,813,371	
ASESOR DE GESTION	01	6,049,326	3,121,452,216		0	0	359,480,709	1,082,148,344	586,163,687	
NIVEL EJECUTIVO	155	20,512,379	9,352,060,620	0	0	0	37,659,865	113,684,405	61,579,053	
COORDINADOR DE GESTION	03	5,517,929	993,227,220		0	0	195,070,769	584,442,371	316,572,951	
COORDINADOR DE GESTION	02	5,125,012	5,166,012,096		0	0	1,793,754	5,274,492	2,857,016	
TESORERO	02	5,125,012	61,500,144		0	0	124,956,320	378,747,076	205,154,666	
COORDINADOR DE GESTION	01	4,744,426	3,131,321,160		0	0	3,617,019,271	11,039,885,903	5,979,938,197	
NIVEL PROFESIONAL	2994	14,660,961	112,850,721,756	0	0	0	87,820,624	264,199,507	143,108,066	
PROFESIONAL ESPECIALIZADO	04	4,296,508	2,732,578,088		0	0	108,569,052	331,230,850	179,416,711	
PROFESIONAL ESPECIALIZADO	03	3,926,548	3,298,300,320		0	0	1,028,113,789	3,158,009,195	1,710,586,314	
PROFESIONAL UNIVERSITARIO	02	3,461,954	30,575,977,728		0	0	84,005,725	247,016,834	133,800,785	
PROFESIONAL UNIVERSITARIO	01	2,975,951	76,243,864,620		0	0	434,393,755	1,221,083,423	661,420,187	
NIVEL TECNICO	89	2,696,813	2,880,196,284	0	0	0	1,752,990	5,154,624	2,792,088	
TECNÓLOGO	01	2,696,813	2,880,196,284		0	0	17,730,497	53,160,753	28,795,408	
NIVEL ASISTENCIAL	689	10,877,102	13,707,925,524	0	132,616,800	87,343,224	140,003,599	423,541,348	229,418,230	
SECRETARIO EJECUTIVO	06	2,504,271	60,102,504		0	0	168,440,606	515,729,469	279,353,462	
SECRETARIO EJECUTIVO	05	2,302,662	607,902,768		0	0	12,586,865	39,379,347	21,330,480	
SECRETARIO	04	1,970,494	4,800,123,384		0	0	93,879,198	184,117,881	99,730,519	
AUXILIAR ADMINISTRATIVO	03	1,775,863	5,775,106,476		0	0	87,343,224	87,343,224	87,343,224	
AUXILIAR OPERATIVO	02	1,284,374	431,549,664		132,616,800	87,343,224	5,210,361,925	15,700,769,005	8,504,583,211	
AUXILIAR OPERATIVO	01	1,039,438	2,033,140,728		132,616,800	87,343,224	5,210,361,925	15,700,769,005	8,504,583,211	
TOTAL EMPLEADOS PUBLICOS	4,157	146,749,808	157,999,759,968	147,233,988	132,616,800	87,343,224	5,210,361,925	15,700,769,005	8,504,583,211	
TOTAL PLANTA DE PERSONAL	4,157	146,749,808	157,999,759,968	147,233,988	132,616,800	87,343,224	5,210,361,925	15,700,769,005	8,504,583,211	

FORMULARIO 4
 ORGANO: 260101 - CONTRALORIA GENERAL I
 PLANTA DE PERSONAL
 VIGENCIA 2013

DENOMINACION DE CARGOS	No Cargos	gales		PRIMA TECNICA FACTOR	PRIMA TECNICA NO FACTOR	TOTAL PRIMA TECNICA	Otras Primas Factor Salarial			Prima 1 PRIMA ESPECIAL DE SERVIC.
		Prima de Navidad 15	Bonificación Recreación 16				Prima 1 QUINQUENIOS	Prima 2 AUXILIO DE MOVILIZACION	Total Otras Primas factor	
3	5	15	16	17						
EMPLEADOS PUBLICOS	171	1,799,848,259	254,338,673	3,544,305,379	3,420,776,676	6,965,082,055	44,539,285	0	44,539,285	176,539,920
NIVEL DIRECTIVO	1	9,972,839	1,985,026	11,957,865	11,957,865	23,915,730	0	0	0	176,539,920
CONTRALOR GENERAL DE LA REPUBLICA	1	13,832,291	1,985,026	15,817,317	15,817,317	31,634,634	0	0	0	0
CONTRALOR DELEGADO	10	109,160,296	15,665,233	124,825,529	124,825,529	249,651,058	0	0	0	0
GERENTE	2	21,832,059	3,133,047	24,965,106	24,965,106	49,930,212	0	0	0	0
JEFE DE UNIDAD	4	43,664,118	6,266,093	49,930,211	49,930,211	99,860,422	0	0	0	0
DIRECTOR DE OFICINA	7	76,412,207	10,965,663	87,377,870	87,377,870	174,755,740	0	0	0	0
CONTRALOR DELEGADO INTERSECTORIAL	4	120,076,325	17,231,757	137,308,082	137,308,082	274,616,164	0	0	0	0
DIRECTOR	28	273,271,802	39,216,333	312,488,135	312,488,135	624,976,270	0	0	0	0
SECRETARIO PRIVADO	2	8,758,581	1,256,915	10,015,496	10,015,496	20,030,992	0	0	0	0
GERENTE DEPARTAMENTAL	31	331,896,138	46,388,460	378,284,598	378,284,598	756,569,196	44,539,285	0	44,539,285	0
CONTRALOR PROVINCIAL	75	790,971,603	112,230,145	903,201,748	903,201,748	1,806,403,496	0	0	0	0
NIVEL ASESOR	59	605,291,724	86,357,739	691,649,463	691,649,463	1,383,298,926	37,470,584	0	37,470,584	0
ASESOR DE DESPACHO	16	189,013,868	27,124,756	216,138,624	216,138,624	432,277,248	606,097,987	0	606,097,987	0
ASESOR DE GESTION	43	416,277,856	59,232,984	475,510,840	475,510,840	951,021,680	37,470,584	0	37,470,584	0
NIVEL EJECUTIVO	155	1,228,280,342	171,181,290	1,399,461,632	1,399,461,632	2,798,923,264	301,246,555	0	301,246,555	0
COORDINADOR DE GESTION	15	128,289,693	17,933,269	146,222,962	146,222,962	292,445,924	35,357,609	0	35,357,609	0
COORDINADOR DE GESTION	84	663,216,990	92,890,843	756,107,833	756,107,833	1,512,215,666	130,097,029	0	130,097,029	0
TESORERO	1	5,952,117	854,169	6,806,286	6,806,286	13,612,572	0	0	0	0
COORDINADOR DE GESTION	55	430,821,542	59,503,009	490,324,551	490,324,551	980,649,102	135,791,918	0	135,791,918	0
NIVEL PROFESIONAL	2994	12,492,619,081	1,722,390,129	14,215,009,210	14,215,009,210	28,430,018,420	4,849,522,262	0	4,849,522,262	0
PROFESIONAL ESPECIALIZADO	53	298,141,804	41,819,345	340,061,149	340,061,149	680,122,298	71,580,649	0	71,580,649	0
PROFESIONAL ESPECIALIZADO	70	373,784,814	51,699,548	425,484,362	425,484,362	850,968,724	143,833,648	0	143,833,648	0
PROFESIONAL UNIVERSITARIO	736	3,573,142,169	489,577,995	4,062,720,164	4,062,720,164	8,125,440,328	1,618,380,918	0	1,618,380,918	0
PROFESIONAL UNIVERSITARIO	2135	8,247,550,295	1,139,293,241	9,386,843,536	9,386,843,536	18,773,687,072	3,015,727,046	0	3,015,727,046	0
NIVEL TECNICO	89	280,693,341	40,002,726	320,696,067	320,696,067	641,392,134	0	0	0	0
TECNÓLOGO	89	280,693,341	40,002,726	320,696,067	320,696,067	641,392,134	0	0	0	0
NIVEL ASISTENCIAL	689	1,401,037,360	193,442,855	1,594,480,215	1,594,480,215	3,188,960,430	510,681,792	172,483,200	683,164,992	0
SECRETARIO EJECUTIVO	2	5,816,851	834,757	6,651,608	6,651,608	13,303,216	0	0	0	0
SECRETARIO EJECUTIVO	22	59,990,433	8,443,094	68,433,527	68,433,527	136,867,054	12,295,767	0	12,295,767	0
SECRETARIO	203	479,373,402	66,668,380	546,041,782	546,041,782	1,092,083,564	142,369,199	0	142,369,199	0
AUXILIAR ADMINISTRATIVO	271	584,401,553	80,209,812	664,611,365	664,611,365	1,329,222,730	245,206,542	0	245,206,542	0
AUXILIAR OPERATIVO	28	44,438,499	5,993,745	50,432,244	50,432,244	100,864,488	28,415,633	0	28,415,633	0
AUXILIAR OPERATIVO	163	227,016,622	31,293,066	258,309,688	258,309,688	516,619,376	82,394,651	172,483,200	254,877,851	0
TOTAL EMPLEADOS PUBLICOS	4,157	17,807,770,107	2,467,713,412	20,275,483,519	20,275,483,519	40,550,967,038	5,743,460,477	172,483,200	5,915,943,677	176,539,920
TOTAL PLANTA DE PERSONAL	4,157	17,807,770,107	2,467,713,412	20,275,483,519	20,275,483,519	40,550,967,038	5,743,460,477	172,483,200	5,915,943,677	176,539,920

FORMULARIO 4
 ORGANO: 260101 - CONTRALORIA GENERAL I
 PLANTA DE PERSONAL
 VIGENCIA 2013

DENOMINACION DE CARGOS	No Cargos	Caja de Compensación Familiar	ICBF	SENA	Escuelas e Institutos Técnicos	ESAP	Total	TOTAL ANUAL (Incluye Contribuc)
EMPLEADOS PUBLICOS	3							
NIVEL DIRECTIVO	171	855,725,719	641,794,289	106,955,715	213,931,430	106,955,715	5,948,641,752	34,594,747,014
CONTRALOR GENERAL DE LA REPUBLICA	1	4,786,963	3,590,222	598,370	1,196,741	598,370	72,119,232	378,306,059
VICECONTRALOR	1	6,639,900	4,979,625	829,937	1,659,875	829,937	45,860,229	311,643,626
CONTRALOR DELEGADO	10	52,396,942	39,297,706	6,549,618	13,039,235	6,549,618	361,915,190	2,586,192,027
GERENTE	2	10,479,388	7,859,541	1,309,924	2,619,847	1,309,924	72,383,038	517,238,405
JEFE DE UNIDAD	4	20,958,777	15,719,083	2,619,847	5,239,694	2,619,847	144,766,076	1,034,476,811
DIRECTOR DE OFICINA	7	36,677,859	27,508,395	4,584,732	9,169,465	4,584,732	293,340,633	1,810,334,419
CONTRALOR DELEGADO INTERSECTORIAL	4	57,636,636	43,227,477	7,204,580	14,409,159	7,204,580	398,106,709	2,844,811,229
DIRECTOR	11	131,170,465	98,377,849	16,396,308	32,792,616	16,396,308	906,018,214	6,483,245,785
SECRETARIO PRIVADO	03	131,170,465	98,377,849	16,396,308	32,792,616	16,396,308	906,018,214	6,483,245,785
GERENTE DEPARTAMENTAL	02	4,204,119	3,153,089	525,515	1,051,030	525,515	29,038,612	207,505,594
CONTRALOR PROVINCIAL	01	155,388,617	116,541,462	19,423,577	38,847,154	19,423,577	1,072,231,437	5,433,269,685
NIVEL ASESOR	75	375,386,454	281,539,840	46,923,307	93,846,613	46,923,307	2,592,862,383	12,987,723,373
ASESOR DE DESPACHO	59	289,041,204	216,780,903	36,130,151	72,260,301	36,130,151	1,995,563,295	9,982,062,463
ASESOR DE GESTION	16	90,726,656	68,044,932	11,340,832	22,681,664	11,340,832	626,665,487	3,123,584,249
NIVEL EJECUTIVO	43	198,314,548	148,735,911	24,789,318	49,578,637	24,789,318	1,368,897,808	6,858,478,214
COORDINADOR DE GESTION	155	574,113,824	430,585,368	71,764,228	143,528,456	71,764,228	3,958,298,753	20,252,729,010
COORDINADOR DE GESTION	03	60,164,748	45,123,561	7,520,594	15,041,187	7,520,594	414,722,535	2,116,922,132
TESORERO	84	311,369,070	233,526,803	38,921,134	77,842,268	38,921,134	2,147,569,114	10,862,280,831
COORDINADOR DE GESTION	02	2,857,016	2,142,762	357,127	714,254	357,127	19,733,930	135,879,678
NIVEL PROFESIONAL	55	199,722,990	149,792,242	24,965,374	49,930,747	24,965,374	1,376,273,074	7,137,646,369
PROFESIONAL ESPECIALIZADO	2994	5,785,957,307	4,339,467,980	723,244,663	1,446,489,327	723,244,663	39,848,595,145	204,907,183,230
PROFESIONAL ESPECIALIZADO	04	140,244,840	105,183,630	17,530,605	35,061,210	17,530,605	966,983,449	4,913,657,596
PROFESIONAL UNIVERSITARIO	70	173,663,365	130,247,524	21,707,921	43,415,841	21,707,921	1,196,082,053	6,120,210,818
PROFESIONAL UNIVERSITARIO	736	1,645,853,077	1,234,389,808	205,731,635	411,463,269	205,731,635	11,329,473,701	58,531,819,361
NIVEL TECNICO	2135	3,826,196,025	2,869,647,019	478,274,503	956,549,006	478,274,503	26,356,055,941	135,341,495,455
TECNOLOGO	89	133,800,785	100,350,589	16,725,098	33,450,196	16,725,098	924,186,313	4,627,853,963
NIVEL ASISTENCIAL	689	681,451,672	511,088,754	85,181,459	170,362,918	85,181,459	4,664,274,908	24,792,480,635
SECRETARIO EJECUTIVO	2	32,857,788	24,643,341	4,107,224	8,214,447	4,107,224	244,943,572	1,719,060,345
SECRETARIO EJECUTIVO	22	28,303,577	21,227,683	3,537,947	7,075,894	3,537,947	195,203,673	988,440,699
SECRETARIO	203	223,723,462	167,792,597	27,965,433	55,930,866	27,965,433	1,541,891,265	7,892,957,502
AUXILIAR ADMINISTRATIVO	04	269,545,200	202,158,900	33,693,150	67,386,300	33,693,150	1,855,929,169	9,602,551,583
AUXILIAR OPERATIVO	02	20,193,854	15,145,391	2,524,232	5,048,464	2,524,232	138,802,553	731,021,476
AUXILIAR OPERATIVO	28	106,827,790	80,120,843	13,353,474	26,706,948	13,353,474	687,504,656	3,858,449,030
TOTAL EMPLEADOS PUBLICOS	4,157	8,320,090,512	6,240,067,884	1,040,011,314	2,080,022,628	1,040,011,314	57,339,560,167	299,157,056,314
TOTAL PLANTA DE PERSONAL	4,157	8,320,090,512	6,240,067,884	1,040,011,314	2,080,022,628	1,040,011,314	57,339,560,167	299,157,056,314

MINISTERIO DE HACIENDA Y CREDITO PÚBLICO
DIRECCION GENERAL DE PRESUPUESTO NACIONAL
CERTIFICACION DE NOMINA A FEBRERO DE 2012
FORMULARIO NRO 4A

ORGANO: CONTRALORIA GENERAL DE LA REPUBLICA
COSTO NOMINA DE PERSONAL

(Miles de \$)

DENOMINACION DEL CARGO	GRADO	CARGOS PROVISTOS	CARGOS VACANTES	CARGOS EN TRAMITE DE PROVISION Y POSESION	TOTAL CARGOS	ASIGNACION BASICA MENSUAL (*)
CONTRALOR GENERAL	7	1	0	0	1	3.383
VICECONTRALOR	6	1	0	0	1	5.506
DIRECTOR OFICINA	4	7	0	0	7	60.836
CONTRALOR DELEGADO	4	10	0	0	10	86.908
CONTRALOR	4	11	0	0	11	95.599
DELEG.INTERSECTORIAL	4	4	0	0	4	34.763
JEFE DE UNIDAD	4	2	0	0	2	17.382
GERENTE	4	28	0	0	28	217.566
DIRECTOR OFICINA	3	1	0	0	1	6.973
SECRETARIO PRIVADO	2	75	0	0	75	429.404
CONTRALOR PROVINCIAL	1	30	0	0	30	177.487
GERENTE DEPARTAMENTAL	1	15	1	0	16	103.782
ASESOR DE DESPACHO	2	41	2	0	43	240.519
ASESOR DE GESTION	1	15	0	0	15	76.532
COORDINADOR DE GESTION	3	1	0	0	1	4.739
TESORERO	2	79	0	5	84	398.059
COORDINADOR DE GESTION	2	52	0	3	55	241.279
COORDINADOR DE GESTION	1	49	2	2	53	210.555
PROFESIONAL ESPECIALIZADO	4	63	0	7	70	254.146
PROFESIONAL ESPECIALIZADO	3	670	1	65	736	2.355.985
PROFESIONAL UNIVERSITARIO	2	2014	0	121	2135	5.874.856
PROFESIONAL UNIVERSITARIO	1	73	6	10	89	221.929
TECNOLOGO	1	2	0	0	2	4.631
SECRETARIA EJECUTIVA	6	21	1	0	22	46.841
SECRETARIA EJECUTIVA	5	191	4	8	203	369.866
SECRETARIA	4	259	0	12	271	444.992
AUXILIAR ADMINISTRATIVO	3	28	0	0	28	33.252
AUXILIAR OPERATIVO	2	153	0	10	163	156.661
AUXILIAR OPERATIVO	1					
TOTAL		3896	18	243	4157	12.174.432

* De conformidad con el Decreto No. 1044 de 2011

** Con corte a febrero 29 de 2012

Ciudad y Fecha: Bogotá D.C., 20 de Marzo de 2012

GERENTE DEL TALENTO HUMANO

CONTRALORIA GENERAL DE LA REPUBLICA
Proyectos de Inversión vigencia 2012 y 2013

N°	NOMBRE DEL PROYECTO	OBJETIVO	RELACIÓN CON EL PLAN NACIONAL DE DESARROLLO	RELACIÓN CON EL PLAN ESTRATÉGICO DE LA C.G.R.	Cod. BPIN	RECURSOS		Variación (%)
						ASIGNADOS POR DECRETO 4790 DEL 30/12/2011 PARA LA VIGENCIA 2013 (Millones de pesos)	REQUERIDOS PARA LA VIGENCIA 2013 (Millones de pesos)	
1	"Fortalecimiento de la Vigilancia Fiscal para la Evaluación de la Política Pública en Colombia"	CREAR UNA INSTANCIA TÉCNICA DE ANÁLISIS, EVALUACIÓN Y SEGUIMIENTO A LAS POLÍTICAS PÚBLICAS DEL ESTADO COLOMBIANO EN LA CONTRALORIA GENERAL DE LA REPUBLICA	Pilar 5 - Soportes transversales de la prosperidad democrática Objetivo 51 - Buen gobierno, lucha contra la corrupción y participación ciudadana Estrategia 512 - Estrategias contra la corrupción Programa 51202 - Lucha contra la corrupción	Objetivo corporativo 1. Establecer un nuevo modelo integral de control fiscal. Estrategia 1.2. Diseñar un sistema para la evaluación de las políticas públicas.	2011011000339	2,500	2,900	16.00%
2	"Desarrollo del control de la Gestión Ambiental a través de la Valoración del Capital Natural en Colombia"	FORTALECER EL CONTROL DE LA GESTIÓN AMBIENTAL DESDE LA CONTRALORIA GENERAL DE LA REPUBLICA, GENERANDO INSTRUMENTOS QUE PERMITAN A TRAVÉS DE LA VALORACIÓN DE LOS ECOSISTEMAS Y SUS SERVICIOS, CONTAR CON UNA APROXIMACIÓN REAL AL CAPITAL NATURAL DE COLOMBIA Y SU APOORTE AL DESARROLLO ECONÓMICO, EL BIENESTAR SOCIAL Y LA EQUIDAD.	Pilar 5 - Soportes transversales de la prosperidad democrática Objetivo 51 - Buen gobierno, lucha contra la corrupción y participación ciudadana Estrategia 512 - Estrategias contra la corrupción Programa 51202 - Lucha contra la corrupción	Objetivo corporativo 1. Establecer un nuevo modelo integral del control fiscal. Estrategia 1.1. Modernizar y optimizar el proceso auditor.	2011011000341	570	860	50.88%
3	"Construcción de Herramientas, Instrumentos y Metodologías para el Control Fiscal de los Recursos destinados a atender la población vulnerable en Colombia"	CONTAR CON HERRAMIENTAS, INSTRUMENTOS Y METODOLOGÍAS, PARA HACER MAS EFICIENTE EL CONTROL FISCAL DE LOS RECURSOS DESTINADOS EN FAVOR DE LA POBLACION EN CONDICIONES DE VULNERABILIDAD, DE MANERA QUE ÉSTOS SE ASIGNEN DE MANERA EFICIENTE Y EQUITATIVA.	Pilar 5 - Soportes transversales de la prosperidad democrática Objetivo 51 - Buen gobierno, lucha contra la corrupción y participación ciudadana Estrategia 512 - Estrategias contra la corrupción Programa 51202 - Lucha contra la corrupción	Objetivo corporativo 1. Establecer un nuevo modelo integral del control fiscal. Estrategia 1.1. Modernizar y optimizar el proceso auditor.	2011011000342	1,000	2,700	170.00%
4	"Fortalecimiento del Control Fiscal de los ingresos y la gestión fiscal en el Sector Minero de Colombia"	FORTALECIMIENTO DEL CONTROL FISCAL A LOS INGRESOS PROVENIENTES DEL SECTOR MINERO.	Pilar 5 - Soportes transversales de la prosperidad democrática Objetivo 51 - Buen gobierno, lucha contra la corrupción y participación ciudadana Estrategia 512 - Estrategias contra la corrupción Programa 51202 - Lucha contra la corrupción	Objetivo corporativo 1. Establecer un nuevo modelo integral del control fiscal. Estrategia 1.1. Modernizar y optimizar el proceso auditor.	2011011000338	1,500	2,700	80.00%

N°	NOMBRE DEL PROYECTO	OBJETIVO	RELACIÓN CON EL PLAN NACIONAL DE DESARROLLO	RELACIÓN CON EL PLAN ESTRATÉGICO DE LA C.G.R.	Cod. BPIN	RECURSOS ASIGNADOS POR DECRETO 4790 DEL 30/12/2011 PARA LA	RECURSOS SOICITADOS PARA LA VIGENCIA 2013	Variación (%)
						(Millones de pesos)		
5	"Mejoramiento de las herramientas requeridas para el control de resultados de los gestores fiscales a nivel territorial en Colombia"	DISEÑAR HERRAMIENTAS APLICABLES A LOS ENTES TERRITORIALES EN CUANTO A LOS RECURSOS DEL SGP Y REGALÍAS PARA QUE PERMITAN REALIZAR SEGUIMIENTO Y MEJORAR LOS RESULTADOS EN EL USO DE LOS MISMOS	Pilar 5 - Soportes transversales de la prosperidad democrática Objetivo 51 - Buen gobierno, lucha contra la corrupción y participación ciudadana Estrategia 512 - Estrategias contra la corrupción Programa 51202 - Lucha contra la corrupción	Objetivo corporativo 1. Establecer un nuevo modelo integral del control fiscal. Estrategia 1.5. Fortalecer y consolidar el SINACOF.	2011011000337	200	1,100	450.00%
6	"Implementación del Sistema Oral en el Proceso de Responsabilidad Fiscal Nivel Nacional"	ADECUAR LA CONTRALORIA GENERAL DE LA REPÚBLICA A LAS NUEVAS EXIGENCIAS DEL SISTEMA ORAL EN EL PROCESO DE RESPONSABILIDAD FISCAL Y FORTALECER EL CONTROL FISCAL NACIONAL Y TERRITORIAL	Pilar 5 - Soportes transversales de la prosperidad democrática Objetivo 51 - Buen gobierno, lucha contra la corrupción y participación ciudadana Estrategia 512 - Estrategias contra la corrupción Programa 51202 - Lucha contra la corrupción	Objetivo corporativo 1. Establecer un nuevo modelo integral del control fiscal. Estrategia 1.4. Fortalecer los procesos de Responsabilidad Fiscal y Jurisdicción Coactiva.	2011011000343	2,225	4,552	104.58%
7	"Ampliación Fortalecimiento de la Calidad y Cobertura de la Vigilancia de la Gestión Fiscal ejercida por la CGR Nacional"	AMPLIAR EN EL MEDIANO PLAZO LA CALIDAD Y COBERTURA DEL CONTROL FISCAL EN GENERAL Y EN PARTICULAR PASAR DE UNA COBERTURA DE UN 15.8% A UN 70% RESPECTO AL NÚMERO DE ENTIDADES VIGILADAS SEGUN LAS RESPONSABILIDADES ATRIBUIDAS A LA CGR POR LA LEY 745 DE 2001, LA LEY 756 DE 2002 Y LA SENTENCIA C-655 DE 2003. EN CUANTO A LOS RECURSOS VIGILADOS AMPLIAR COBERTURA DE UN 24.7% A UN 73.8% EN CUMPLIMIENTO DE LAS RESPONSABILIDADES CONSTITUCIONALES Y LEGALES	Pilar 5 - Soportes transversales de la prosperidad democrática Objetivo 51 - Buen gobierno, lucha contra la corrupción y participación ciudadana Estrategia 512 - Estrategias contra la corrupción Programa 51202 - Lucha contra la corrupción	Objetivo corporativo 1. Establecer un nuevo modelo integral del control fiscal. Estrategia 1.1 Modernizar y optimizar el proceso auditor.	1186000220000	17,000	14,014	-17.56%
8	"Capacitación de la Ciudadanía como apoyo al ejercicio del Control Fiscal a nivel Nacional"	PROMOVER Y CONSOLIDAR EL SISTEMA DE CONTROL FISCAL PARTICIPATIVO, QUE BUSQUE LA VINCULACIÓN DE LOS CIUDADANOS POR MEDIO DE SUS ORGANIZACIONES O DE MANERA INDIVIDUAL, A LAS ACTIVIDADES DE CONTROL Y VIGILANCIA DE LA GESTIÓN FISCAL CON EL FIN DE CONSTRUIR MORALIDAD PÚBLICA Y LA IDENTIFICACIÓN DE VALORES ÉTICOS EN LA CIUDADANÍA	Pilar 5 - Soportes transversales de la prosperidad democrática Objetivo 51 - Buen gobierno, lucha contra la corrupción y participación ciudadana Estrategia 512 - Estrategias contra la corrupción Programa 51202 - Lucha contra la corrupción	Objetivo corporativo 2. Fomentar la Participación Ciudadana en el control fiscal y fortalecer el apoyo técnico al congreso. Estrategia 2.1. Optimizar la participación ciudadana en el ejercicio del control fiscal.	1186000020000	1,000	2,040	104.00%

N°	NOMBRE DEL PROYECTO	OBJETIVO	RELACIÓN CON EL PLAN NACIONAL DE DESARROLLO	RELACIÓN CON EL PLAN ESTRATÉGICO DE LA C.G.R.	Cod. BPIN	RECURSOS		Variación (%)
						ASIGNADOS POR DECRETO 4790 DEL 30/12/2011 PARA LA VIGENCIA 2013 (Millones de pesos)	SOICITADOS PARA LA VIGENCIA 2013 (Millones de pesos)	
9	"Mejoramiento del Sistema de Servicio Integral al Ciudadano en las sedes de la CGR a nivel nacional"	INCREMENTAR LA EFECTIVIDAD EN LA VINCULACIÓN DE LA CIUDADANÍA AL CONTROL FISCAL, MEDIANTE LA IMPLEMENTACIÓN DE UN SISTEMA DE SERVICIO AL CIUDADANO QUE INTEGRE LOS COMPONENTES ESTABLECIDOS POR EL GOBIERNO NACIONAL Y PROPORCIONE COBERTURA A NIVEL NACIONAL	Pilar 5 - Soportes transversales de la prosperidad democrática Objetivo 51 - Buen gobierno, lucha contra la corrupción y participación ciudadana Estrategia 512 - Estrategias contra la corrupción Programa 51202 - Lucha contra la corrupción	Objetivo corporativo 2. Fomentar la Participación Ciudadana en el control fiscal y fortalecer el apoyo técnico al congreso. Estrategia 2.1. Optimizar la participación ciudadana en el ejercicio del control fiscal	2011011000273	1,000	6,687	568.70%
10	"Implantación de un proceso de aseguramiento físico y tecnológico para la Contraloría General de la República en Colombia"	ELABORAR UN DIAGNÓSTICO CUALITATIVO SOBRE LOS PROTOCOLOS Y SISTEMAS DE SEGURIDAD DE LA ENTIDAD MEDIANTE EL ANÁLISIS DE LOS PROCESOS DE LA INFORMACIÓN, LA DEFINICIÓN DE UN MAPA DE RIESGOS Y LA DEFINICIÓN DE UNA ESTRATEGIA DE PLANIFICACIÓN BASADA EN PRUEBAS DE VULNERABILIDAD Y EL CICLO DE LA INFORMACIÓN. HACER UN PROCESO DE REESTRUCTURACIÓN EN LA INFRAESTRUCTURA FÍSICA Y LÓGICA EN EQUIPAMIENTO PARA LA ENTIDAD	Pilar 5 - Soportes transversales de la prosperidad democrática Objetivo 51 - Buen gobierno, lucha contra la corrupción y participación ciudadana Estrategia 512 - Estrategias contra la corrupción Programa 51202 - Lucha contra la corrupción	Objetivo corporativo 4. Modernizar la estructura tecnológica de la CGR acorde con la política de Estado de TICS. Estrategia 4.2. Implementar mejoras y actualizaciones a la infraestructura tecnológica existente de centro de datos, equipos, comunicaciones y plataforma de software que aumenten la disponibilidad y confiabilidad de los servicios de sus sistemas de información	2011011000340	1,500	4,840	222.67%
11	"Adquisición y Desarrollo de Sistemas de Informática y Telemática dentro del nuevo esquema de cambio y fortalecimiento institucional de la CGR Región Nacional."	VIGILAR LA GESTIÓN SOBRE EL MANEJO DE LOS RECURSOS PÚBLICOS, GENERANDO UNA CULTURA DE CONTROL FISCAL INSPIRADA EN PRINCIPIOS MORALES Y ÉTICOS, APLICANDO MEJORES PRÁCTICAS EN ADQUISICIÓN Y ADMINISTRACIÓN DE LAS TECNOLOGÍAS DE LA INFORMACIÓN Y COMUNICACIONES, A FIN DE LOGRAR UNA ADMINISTRACIÓN PÚBLICA FUNDAMENTADA EN LA EFICIENCIA Y MORALIDAD.	Pilar 5 - Soportes transversales de la prosperidad democrática Objetivo 51 - Buen gobierno, lucha contra la corrupción y participación ciudadana Estrategia 512 - Estrategias contra la corrupción Programa 51202 - Lucha contra la corrupción	Objetivo corporativo 4. Modernizar la estructura tecnológica de la -CGR acorde con la política de Estado de TICS. Estrategia 4.2. Implementar mejoras y actualizaciones a la infraestructura tecnológica existente de centro de datos, equipos, comunicaciones y plataforma de software que aumenten la disponibilidad y confiabilidad de los servicios de sus sistemas de información	27046790000	8,540	15,100	76.81%

N°	NOMBRE DEL PROYECTO	OBJETIVO	RELACIÓN CON EL PLAN NACIONAL DE DESARROLLO	RELACIÓN CON EL PLAN ESTRATÉGICO DE LA C.G.R.	Cod. BPIN	RECURSOS ASIGNADOS POR DECRETO 4790 DEL 30/12/2011 PARA LA	RECURSOS SOLICITADOS PARA LA VIGENCIA 2013	Variación (%)
						(Millones de pesos)	(Millones de pesos)	
12	"Capacitación y formación de funcionarios en herramientas modernas de control. Región Nacional"	LOGRAR LA TRANSFORMACIÓN DE TALENTO HUMANO AL SERVICIO DE LA ENTIDAD. A TRAVÉS DE SU CAPACITACIÓN Y FORMACIÓN INTEGRAL, INCREMENTANDO EL NIVEL DE COMPETENCIAS (CONOCIMIENTOS, HABILIDADES, DESTREZAS, VALORES Y COMPROMISO) DE LOS FUNCIONARIOS TANTO DE LA CGR COMO DE OTROS ORGANOS DE CONTROL FISCAL, CON BASE EN UN ENFOQUE SISTÉMICO, ARTICULADO A LA CADENA DE VALOR DE LA CONTRALORIA GENERAL DE LA REPUBLICA QUE PERMITA ELEVAR LOS NIVELES DE COMPETITIVIDAD INTERNA Y EXTERNA, Y COADUYE DE MANERA EFICIENTE AL CONTROL DE LOS RECURSOS PÚBLICOS, A LA TRANSPARENCIA Y LA LUCHA CONTRA LA CORRUPCIÓN Y AL FORTALECIMIENTO DE LA DEMOCRACIA, CON EL PROPÓSITO SUPERIOR DE QUE SE DESTINEN AL LOGRO DE LOS FINES DEL	Pilar 5 - Soportes transversales de la prosperidad democrática Objetivo 51 - Buen gobierno, lucha contra la corrupción y participación ciudadana Estrategia 512 - Estrategias contra la corrupción Programa 51202 - Lucha contra la corrupción	Objetivo corporativo 5. Fortalecer el Talento Humano y el esquema institucional. Estrategia 5.1. Rediseñar la política de capacitación acorde con las funciones misionales y de apoyo de la Entidad.	1186000010000	3,936	2,119	-46.16%
13	"Adquisición de 19 sedes propias para la CGR Arauca, Armenia, Florencia, Ibagué, Leticia, Manizales, Mitú, Mocoa, Pasto, Pereira, Popayán, Puerto Carreño, Puerto Inirida, Quibdó, San Andrés, San José del Guaviare"	CONTAR CON INSTALACIONES PROPIAS PARA LA PRESTACION DE LAS FUNCIONES DE LA CONTRALORIA GENERAL DE LA REPUBLICA EN TODAS LAS CAPITALES DE DEPARTAMENTO (32).	Pilar 5 - Soportes transversales de la prosperidad democrática Objetivo 51 - Buen gobierno, lucha contra la corrupción y participación ciudadana Estrategia 512 - Estrategias contra la corrupción Programa 51202 - Lucha contra la corrupción	Objetivo corporativo 5. Fortalecer el Talento Humano y el esquema institucional. Estrategia 5.2. Adecuar la infraestructura física de la entidad acorde con el nuevo modelo integral de control fiscal.	1186000240000	2,000	3,000	50.00%
14	"Renovación adecuación de las sedes de la CGR de la Contraloría General de la República"	ADECUAR LAS INSTALACIONES DE LA TORRE CENTRAL - AUDITORIO CRISANTO LUQUE, ADQUIRIR Y/O RENOVAR EL SISTEMA DE OFICINA ABIERTA Y ARCHIVOS PARA LAS SEDES DE LA CONTRALORIA GENERAL DE LA REPUBLICA QUE ACTUALMENTE NO CUENTAN CON ESTAS, O LAS MISMAS SON OBSOLETAS.	Pilar 5 - Soportes transversales de la prosperidad democrática Objetivo 51 - Buen gobierno, lucha contra la corrupción y participación ciudadana Estrategia 512 - Estrategias contra la corrupción Programa 51202 - Lucha contra la corrupción	Objetivo corporativo 5. Fortalecer el Talento Humano y el esquema institucional. Estrategia 5.2. Adecuar la infraestructura física de la entidad acorde con el nuevo modelo integral de control fiscal.	1186000240000	2,100	5,200	147.62%
TOTAL RECURSOS CGR						45,071	67,812	50.46%

MINISTERIO DE HACIENDA Y CRÉDITO PÚBLICO
Dirección General del Presupuesto Público Nacional
Formulario 3

INFORMACIÓN COMPLEMENTARIA PARA LA CLASIFICACIÓN ECONÓMICA DE LOS GASTOS DE FUNCIONAMIENTO

SECCIÓN: **260101**
 UNIDAD EJECUTORA: **GESTION GENERAL**
 ÓRGANO: **CONTRALORIA GENERAL DE LA REPUBLICA**

2013

A	CLASIFICADOR ACTUAL					CLASIFICADOR ECONÓMICO				
	B	C	D	E	F	G	H	I	J	
Código Clasif Actual	CONCEPTO ACTUAL	VALOR CLASIFICADOR ACTUAL APORTES NACIÓN	VALOR CLASIFICADOR ACTUAL RECURSOS PROPIOS	VALOR CLASIFICADOR ACTUAL TOTAL	Código Clasif Económico	CONCEPTO ECONÓMICO	VALOR CLASIFICADOR ECONÓMICO APORTES NACIÓN	VALOR CLASIFICADOR ECONÓMICO RECURSOS PROPIOS	VALOR CLASIFICADOR ECONÓMICO TOTAL	
2000	GASTOS DE FUNCIONAMIENTO				3	GASTOS E INVERSIONES DE CAPITAL				
2040					Varios	Gastos Corrientes, de Propiedad y Adquisición de Activos Reales				
	ADQUISICIÓN DE BIENES Y SERVICIOS				311	GASTOS CORRIENTES				
					31141	Bienes de Consumo				
					321	ADQUISICIÓN, CONSTRUCCIÓN O MEJORA DE ACTIVOS REALES O NO FINANCIEROS				
					3211	Propiedades Planta y Equipo				
					311	GASTOS CORRIENTES				
					31142	Servicios No Personales				
	TRANSFERENCIAS				312	GASTOS DE LA PROPIEDAD				
					3123	Derechos sobre Bienes Intangibles				
					3124	Arrendamientos y Alquileres				
					3	CAPÍTULO DE GASTOS E INVERSIONES DE CAPITAL				
4000	TRANSFERENCIAS DE CAPITAL				322	TRANSFERENCIAS DE CAPITAL				
4200					OTRAS TRANSFERENCIAS					
4210					DESTINARIOS DE LAS OTRAS TRANSFERENCIAS DE CAPITAL					
					3221	Transferencias al Sector Privado				
					3222	Transferencias al Sector Público				
					3223	Transferencias al Exterior				
							2,546			
									FALSO	
							2,222		FALSO	
							21,484		FALSO	
									FALSO	
							36,673		FALSO	

INSTRUCCIONES

- EL OBJETO DEL PRESENTE FORMULARIO ES QUE CADA ENTIDAD DESAGREGUE EL VALOR DE ALGUNOS RUBROS DEL CLASIFICADOR ACTUAL EN CONCEPTOS DE CLASIFICACIÓN ECONOMICA
- AL FRENTE DE CADA RUBRO DEL CLASIFICADOR ACTUAL SE SEÑALA LOS CONCEPTOS ECONÓMICOS EN QUE SE DEBE DESAGREGAR LA INFORMACIÓN DEL ANTEPROYECTO DE PRESUPUESTO DE LA VIGENCIA A PROGRAMAR
- Los renglones SECCIÓN, UNIDAD EJECUTORA Y ÓRGANO se diligencian con la misma información que se diligencio estos conceptos en los formularios de Ingresos y el de Gastos
- Las columnas A y B contienen el clasificador actual y su respectivo concepto
- Solo se debe diligenciar las celdas en blanco de las columnas C, D, H e I
- El valor que se coloque en las celdas en blanco de las columnas C y D, debe corresponder a los valores anotados en el formulario de gastos para los conceptos respectivos
- En la columna G se indica los conceptos de las cuentas económicas en las que se puede desagregar cada rubro del clasificador actual
- En la suma de los valores de las celdas de las columnas H e I se debe anotar la desagregación de los valores anotados en las columnas C y D, de acuerdo a los conceptos permitidos según la columna G
- Si la suma de los valores de las celdas de las columnas H e I que desagregan el valor del clasificador actual no es correcta, en la columna J aparece el texto FALSO, en caso de estar bien en la columna H mas la columna J aparece la suma de la Adquisición de Bienes y Servicios
- El concepto económico Propiedad planta y equipo se refiere a los conceptos actuales de muebles, equipo y similares que se programan en Adquisición de Bienes y Servicios
- Derechos sobre bienes intangibles corresponde a gastos por derechos de autor, patentes, marcas de fábrica que forman parte de la Adquisición de Servicios actualmente.
- El concepto económico Arrendamientos se refiere a los gastos de este tipo incluidos actualmente en Adquisición de Servicios
- Se solicita que el concepto actual Destinarios de las otras transferencias de capital se discriminen de acuerdo al sector que las va a recibir (Privado, Público o Externo)

